

N=5056200

Direzione Provinciale di Varese Ufficio Provinciale - Territorio - Direttore MONTUORI ANTONIO

Vis. tel. (0 90 euro)

E=1484200

1 Particella: 7729

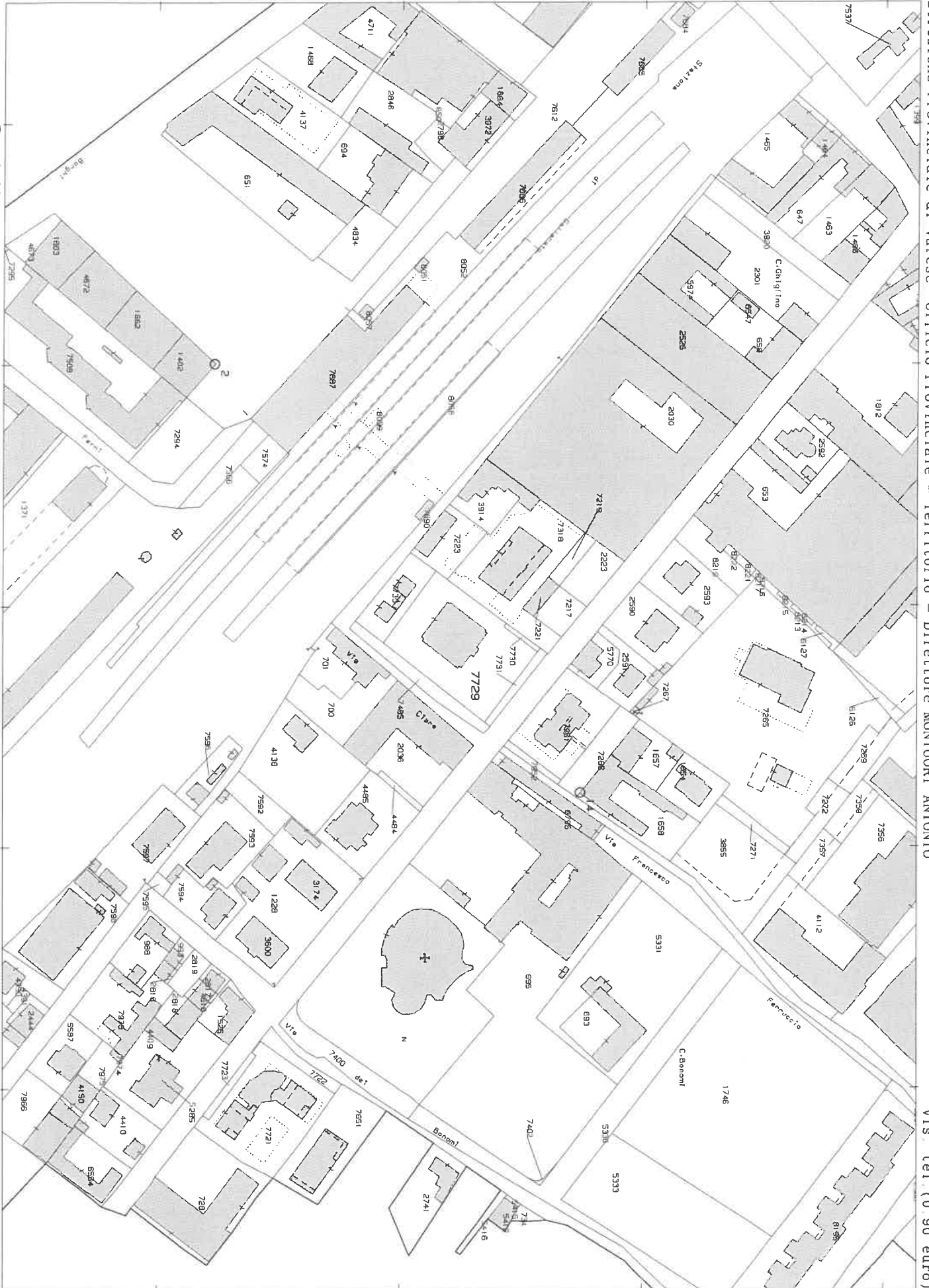

LOTTO 1

Data: 26/04/2024 - n. T77720 - Richiedente: LMBNNL70C55F205T

Agenzia delle Entrate
CATASTO FABBRICATI
Ufficio Provinciale di
Varese

Dichiarazione protocollo n. VA0118349 del 14/09/2023

Comune di Gallarate
Via Carlo Cattaneo

civ. 22

Identificativi Catastali:
Sezione: GA
Foglio: 5
Particella: 7729
Subalterno: 602

Compilata da:

Iscritto all'albo:
Geometri

Prov. Milano

N 10701

Planimetria

Scheda n. 1

Scala 1:200

PIANO TERRENO
H= 2,90

area esterna comune
mappale 7729

area esterna comune su via Sciare
mappale 7729

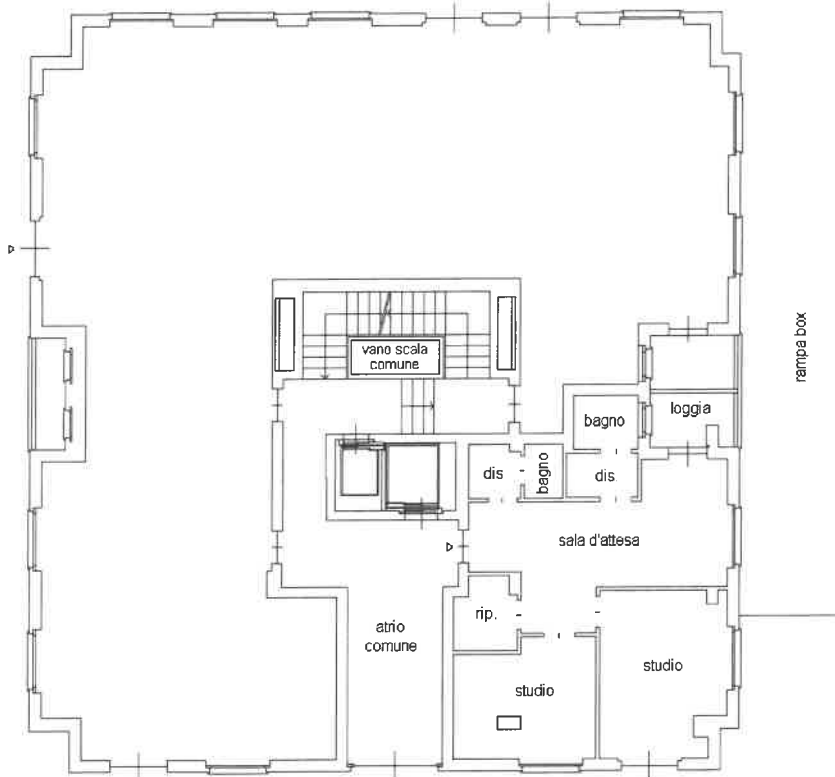

area esterna comune su via Carlo Cattaneo
mappale 7729

Catasto dei Fabbricati - Situazione al 26/04/2024 - Comune di GALLARATE(D869) - < Sez. urbana GA - Foglio 5 - Particella 7729 - Subalterno 602 >
VIA CARLO CATTANEO n. 22 Piano T



Ultima planimetria in atti

Data: 26/04/2024 - n. T77720 - Richiedente: LMBNNL70C55F205T

Totale schede: 1 - Formato di acquisizione: A4(210x297) - Formato stampa richiesto: A4(210x297)

60191

**Agenzia delle Entrate
CATASTO FABBRICATI
Ufficio Provinciale di
Varese**

Dichiarazione protocollo n. VA0118347 del 14/09/2023

Comune di Gallarate

Via Carlo Cattaneo

civ. 22

Identificativi Catastali:

Sezione: GA
Foglio: 5
Particella: 7729
Subalterno: 601

Compilata da:
Ingegnere...

Assegnato all'atto:
Geometri

Prov. Milano

N 10704

Planimetria

Scheda n. 1

Scala 1:200

**PIANO TERRENO
H= 2,90**

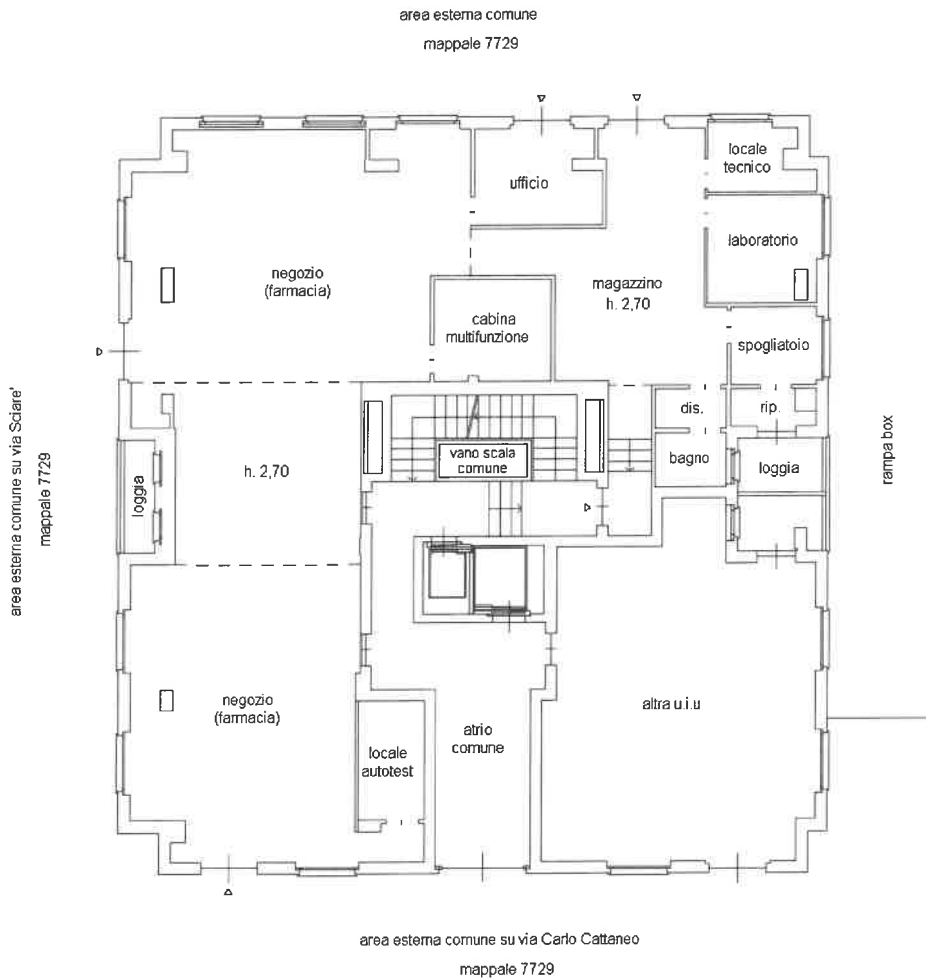

Catasto dei Fabbricati - Situazione al 26/04/2024 - Comune di GALLARATE(D869) - < Sez. urbana GA - Foglio 5 - Particella 7729 - Subalterno 601 >
VIA CARLO CATTANEO n. 22 Piano T



**Agenzia del Territorio
CATASTO FABBRICATI
Ufficio Provinciale di
Varese**

Dichiarazione protocollo n. VA0016409 del 22/01/2009

Planimetria di u.i.u. in Comune di Gallarate

Via Carlo Cattaneo

civ. 22

Identificativi Catastali:

Sezione: GA

Foglio: 5

Particella: 7729

Subalterno: 524

Compilata da:

Periti Edili

Prov. Como

N.

Scheda n. 1

Scala 1:200

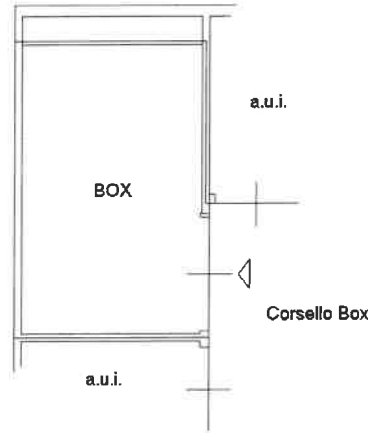

Piano primo sottostrada
h.= cm 250

ORIENTAMENTO



Ultima planimetria in atti

Data: 26/04/2024 - n. T67414 - Richiedente: LMBNNL70C55F205T

Totale schede: 1 - Formato di acquisizione: A4(210x297) - Formato stampa richiesto: A4(210x297)

Catasto dei Fabbricati - Situazione al 26/04/2024 - Comune di GALLARATE(D869) - < Sez. urbana GA - Foglio 5 - Particella 7729 - Subalterno 524 >
VIA CARLO CATTANEO n. 22 Piano S1

**Agenzia del Territorio
CATASTO FABBRICATI
Ufficio Provinciale di
Varese**

Dichiarazione protocollo n. VA0016409 del 22/01/2009	
Planimetria di u.i.u. in Comune di Gallarate	
Via Carlo Cattaneo	civ. 22
Identificativi Catastali:	Compilata da:
Sezione: GA	Iscritto all'albo:
Foglio: 5	Periti Edili
Particella: 7729	Prov. Como
Subalterno: 525	N.

Scheda n. 1 Scala 1:200

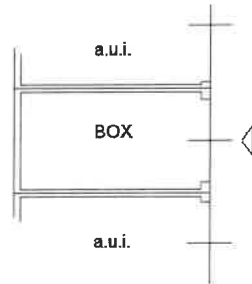

Piano primo sottostrada
h. = cm 250

ORIENTAMENTO



Ultima planimetria in atti

Data: 26/04/2024 - n. T67415 - Richiedente: LMBNNL70C55F205T

Totale schede: 1 - Formato di acquisizione: A4(210x297) - Formato stampa richiesto: A4(210x297)

Catasto dei Fabbricati - Situazione al 26/04/2024 - Comune di GALLARATE(D869) - < Sez. urbana GA - Foglio 5 - Particella 7729 - Subalterno 525 >
VIA CARLO CATTANEO n. 22 Piano S1

lotto 2

**Agenzia delle Entrate
CATASTO FABBRICATI
Ufficio Provinciale di
Varese**

Dichiarazione protocollo n. VA0073834 del 29/06/2021

Comune di Gallarate

Via Carlo Cattaneo

civ. 22

Identificativi Catastali:

Sezione: GA

Foglio: 5

Particella: 7729

Subalterno: 564

Compilata da:

iscritto all'albo:
Geometri

Prov. Varese

N

Planimetria

Scheda n. 1

Scala 1:200

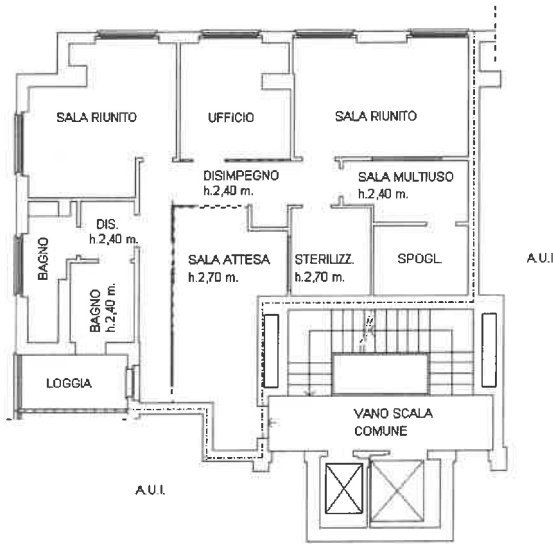

PIANO PRIMO

h. 2.80 m.



Lotto 2

**Agenzia del Territorio
CATASTO FABBRICATI
Ufficio Provinciale di
Varese**

Dichiarazione protocollo n. VA0016409 del 22/01/2009

Planimetria di u.i.u. in Comune di Gallarate

Via Carlo Cattaneo

civ. 22

Identificativi Catastali:

Sezione: GA
Foglio: 5
Particella: 7729
Subalterno: 555

Compilata da:

Iscritto all'albo:
Periti Edili

Prov. Como

N.

Scheda n. 1

Scala 1:200

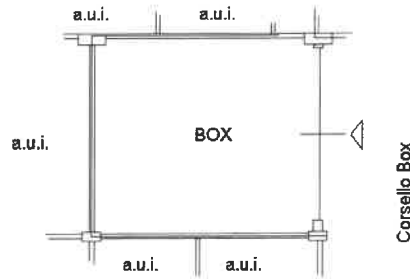

Piano primo sottostrada
h. = cm 250

ORIENTAMENTO



Ultima planimetria in atti

Data: 26/04/2024 - n. T72778 - Richiedente: LMBNNL70C55F205T

Totale schede: 1 - Formato di acquisizione: A4(210x297) - Formato stampa richiesto: A4(210x297)

Catasto dei Fabbricati - Situazione al 26/04/2024 - Comune di GALLARATE(D869) - < Sez. urbana GA - Foglio 5 - Particella 7729 - Subalterno 555 >
VIA CARLO CATTANEO n. 22 Piano S1

Loro 3

**Agenzia del Territorio
CATASTO FABBRICATI
Ufficio Provinciale di
Varese**

Dichiarazione protocollo n. VA0016409 del 22/01/2009

Planimetria di u.i.u. in Comune di Gallarate

Via Carlo Cattaneo

civ. 22

Identificativi Catastali:

Sezione: GA
Foglio: 5
Particella: 7729
Subalterno: 566

Compilata da:

Iscritto all'Albo:
Periti Edili

Prov. Como

N.

Scheda n. 1

Scala 1:200

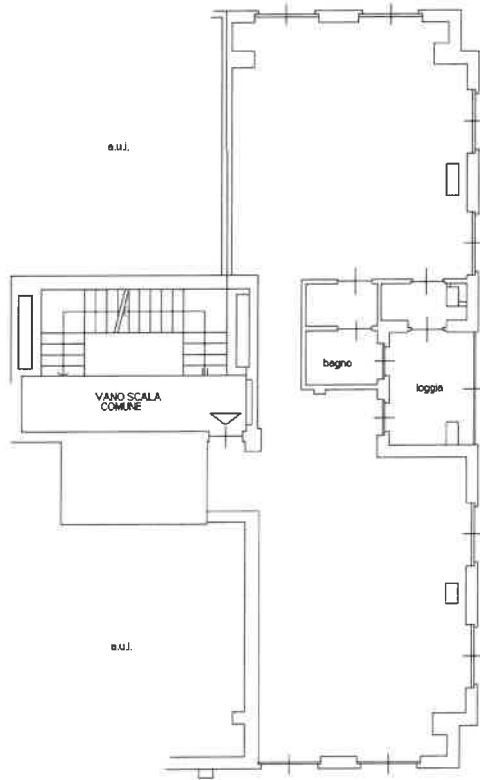

Piano Primo

h.= cm 280

ORIENTAMENTO



Ultima planimetria in atti

Lotto 3

**Agenzia del Territorio
CATASTO FABBRICATI
Ufficio Provinciale di
Varese**

Dichiarazione protocollo n. VA0016409 del 22/01/2009

Planimetria di u.i.u. in Comune di Gallarate

Via Carlo Cattaneo

civ. 22

Identificativi Catastali:

Sezione: GA
Foglio: 5
Particella: 7729
Subalterno: 527

Compilata da:

iscritto all'albo:
Periti Edili

Prov. Como

N.

Scheda n. 1

Scala 1:200

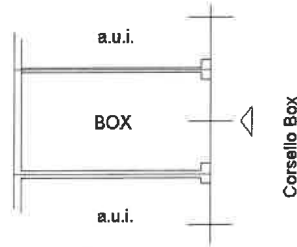

Piano primo sottostrada
h. = cm 250

ORIENTAMENTO



Ultima planimetria in atti

20103

Data: 26/04/2024 - n. T67417 - Richiedente: LMBNNL70C55F205T

**Agenzia del Territorio
CATASTO FABBRICATI
Ufficio Provinciale di
Varese**

Dichiarazione protocollo n. VA0016409 del 22/01/2009

Planimetria di u.i.u. in Comune di Gallarate

Via Carlo Cattaneo

civ. 22

Identificativi Catastali:

Sezione: GA

Foglio: 5

Particella: 7729

Subalterno: 528

Compilata da:

Iscritto all'albo:
Periti Edili

Prov. Como

N.

Scheda n. 1

Scala 1:200

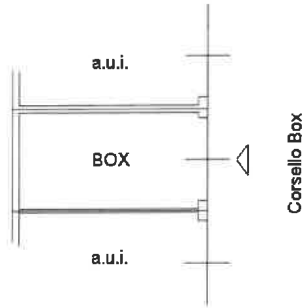

Piano primo sottostrada
h.= cm 250

ORIENTAMENTO



Ultima planimetria in atti

Data: 26/04/2024 - n. T67417 - Richiedente: LMBNNL70C55F205T

Totale schede: 1 - Formato di acquisizione: A4(210x297) - Formato stampa richiesto: A4(210x297)

Catasto dei Fabbricati - Situazione al 26/04/2024 - Comune di GALLARATE(D869) - < Sez. urbana GA - Foglio 5 - Particella 7729 - Subalterno 528 >
VIA CARLO CATTANEO n. 22 Piano S1

**Agenzia del Territorio
CATASTO FABBRICATI
Ufficio Provinciale di
Varese**

Dichiarazione protocollo n. VA0016409 del 22/01/2009

Planimetria di u.i.u. in Comune di Gallarate

Via Carlo Cattaneo

civ. 22

Identificativi Catastali:

Sezione: GA
Foglio: 5
Particella: 7729
Subalterno: 570

Compilata da:

iscritto all'albo:
Periti Edili

Prov. Como

N.

Scheda n. 1

Scala 1:200

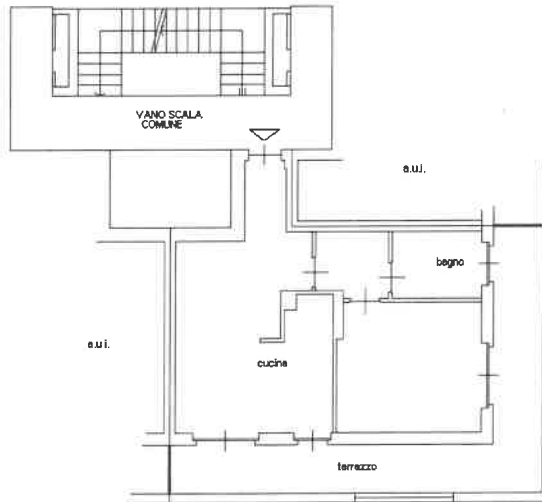

Piano Terzo

h. = cm 270

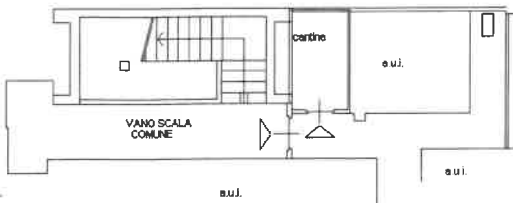

Piano Primo Sottostrada

Ultima planimetria in atq. = cm 250

ORIENTAMENTO



lotto 4

**Agenzia del Territorio
CATASTO FABBRICATI
Ufficio Provinciale di
Varese**

Dichiarazione protocollo n. VA0016409 del 22/01/2009

Planimetria di u.i.u. in Comune di Gallarate

Via Carlo Cattaneo

civ. 22

Identificativi Catastali:

Sezione: GA
Foglio: 5
Particella: 7729
Subalterno: 518

Compilata da:

Iscritto all'albo:
Periti Edili

Prov. Como

N.

Scheda n. 1

Scala 1:200

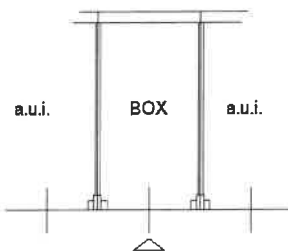

Corsello Box

Piano primo sottostrada
h.= cm 250

ORIENTAMENTO



Ultima planimetria in atti

lotto 5

**Agenzia del Territorio
CATASTO FABBRICATI
Ufficio Provinciale di
Varese**

Dichiarazione protocollo n. VA0016409 del 22/01/2009	
Planimetria di u.i.u. in Comune di Gallarate	
Via Carlo Cattaneo	civ. 22
Identificativi Catastali:	Compilata da:
Sezione: GA	Iscritto all'albo:
Foglio: 5	Periti Edili
Particella: 7729	Prov. Como
Subalterno: 571	N.

Scheda n. 1 Scala 1:200

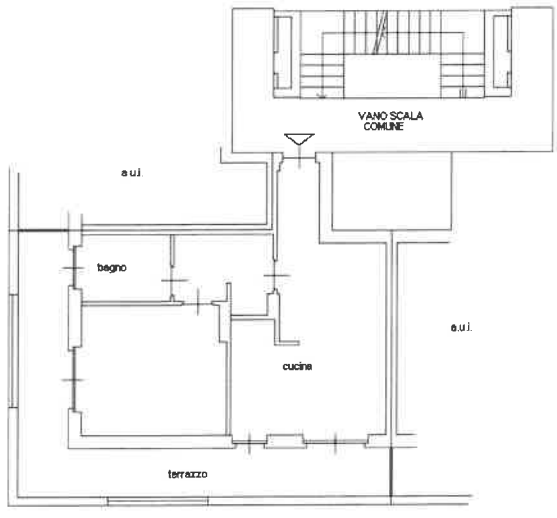

Piano Terzo
h.= cm 270

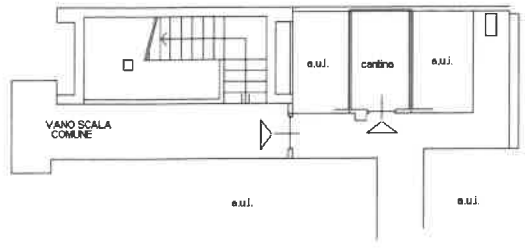

Piano Primo Sottostrada
h.= cm 250

Ultima planimetria in atti

ORIENTAMENTO



Catasto dei Fabbricati - Situazione al 26/04/2024 - Comune di GALLARATE(D869) - < Sez. urbana GA - Foglio 5 - Particella 7729 - Subalterno 571 >
VIA CARLO CATTANEO n. 22 Piano S1-3

lotto 5

**Agenzia del Territorio
CATASTO FABBRICATI
Ufficio Provinciale di
Varese**

Dichiarazione protocollo n. VA0016409 del 22/01/2009

Planimetria di u.i.u. in Comune di Gallarate

Via Carlo Cattaneo

civ. 22

Identificativi Catastali:

Sezione: GA

Foglio: 5

Particella: 7729

Subalterno: 548

Compilata da:

Iscritto all'albo:
Periti Edili

Prov. Como

N.

Scheda n. 1

Scala 1:200

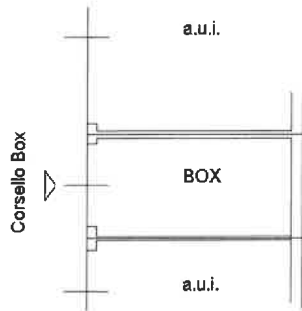

Piano primo sottostrada
h.= cm 250

ORIENTAMENTO



Ultima planimetria in atti

Data: 26/04/2024 - n. T70485 - Richiedente: LMBNNL70C55F205T

Totale schede: 1 - Formato di acquisizione: A4(210x297) - Formato stampa richiesto: A4(210x297)

Catasto dei Fabbricati - Situazione al 26/04/2024 - Comune di GALLARATE(D869) - < Sez. urbana GA - Foglio 5 - Particella 7729 - Subalterno 548 ->
VIA CARLO CATTANEO n. 22 Piano S1

LOTTO 6

**Agenzia del Territorio
CATASTO FABBRICATI
Ufficio Provinciale di
Varese**

Dichiarazione protocollo n. VA0016409 del 22/01/2009

Planimetria di u.i.u. in Comune di Gallarate

Via Carlo Cattaneo

civ. 22

Identificativi Catastali:

Sezione: GA
Foglio: 5
Particella: 7729
Subalterno: 572

Compilata da:

Iscritto all'albo:
Periti Edili

Prov. Como

N.

Scheda n. 1

Scala 1:200

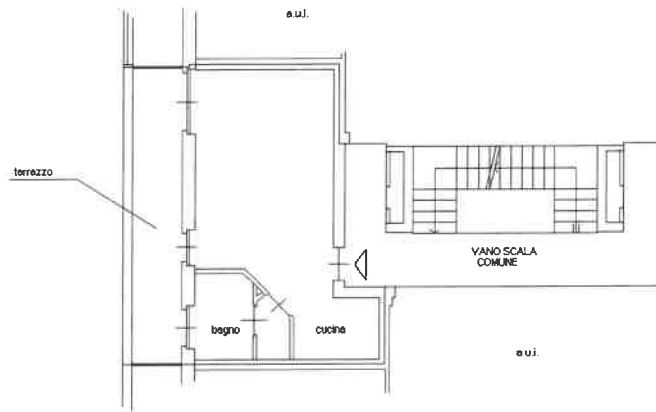

Piano Terzo
h.= cm 270

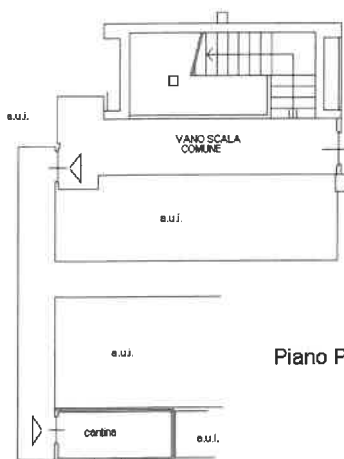

Piano Primo Sottostrada
h.= cm 250

ORIENTAMENTO



Ultima planimetria in atti

**Agenzia del Territorio
CATASTO FABBRICATI
Ufficio Provinciale di
Varese**

Dichiarazione protocollo n. VA0016409 del 22/01/2009

Planimetria di u.i.u. in Comune di Gallarate

Via Carlo Cattaneo

civ. 22

Identificativi Catastali:

Sezione: GA

Foglio: 5

Particella: 7729

Subalterno: 520

Compilata da:

Iscritto all'albo:
Periti Edili

Prov. Como

N.

Scheda n. 1

Scala 1:200

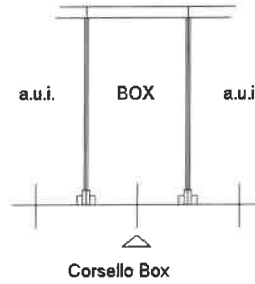

Piano primo sottostrada
h.= cm 250

ORIENTAMENTO



Ultima planimetria in atti

Data: 26/04/2024 - n. T65649 - Richiedente: LMBNNL70C55F205T

Totale schede: 1 - Formato di acquisizione: A4(210x297) - Formato stampa richiesto: A4(210x297)

Catasto dei Fabbricati - Situazione al 26/04/2024 - Comune di GALLARATE(D869) - < Sez. urbana GA - Foglio 5 - Particella 7729 - Subalterno 520 >
VIA CARLO CATTANEO n. 22 Piano S1

LOTTO 7

**Agenzia del Territorio
CATASTO FABBRICATI
Ufficio Provinciale di
Varese**

Dichiarazione protocollo n. VA0016409 del 22/01/2009

Planimetria di u.i.u. in Comune di Gallarate

Via Carlo Cattaneo

civ. 22

Identificativi Catastali:

Sezione: GA
Foglio: 5
Particella: 7729
Subalterno: 582

Compilata da:

Iscritto all'albo:
Periti Edili

Prov. Como

N.

Scheda n. 1

Scala 1:200

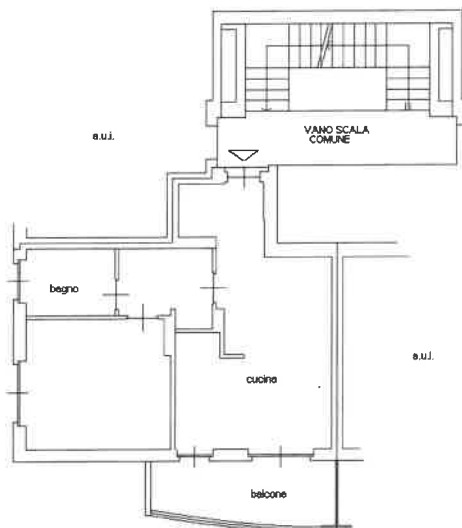

Piano Quinto

h.= cm 270

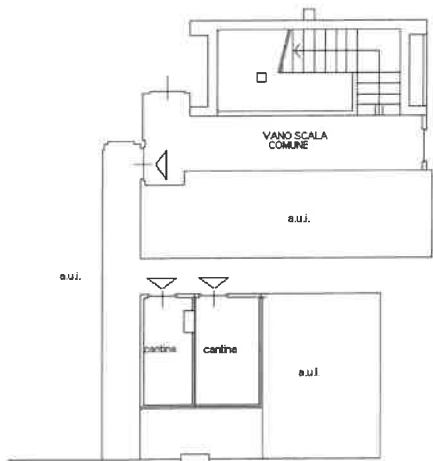

Piano Primo Sottostrada

h.= cm 250

Ultima planimetria in atti

ORIENTAMENTO



Catasto dei Fabbricati - Situazione al 26/04/2024 - Comune di GALLARATE(D869) - < Sez. urbana GA - Foglio 5 - Particella 7729 - Subalterno 582 >
VIA CARLO CATTANEO n. 22 Piano S1-5

Lotto 7

**Agenzia del Territorio
CATASTO FABBRICATI
Ufficio Provinciale di
Varese**

Dichiarazione protocollo n. VA0016409 del 22/01/2009

Planimetria di u.i.u. in Comune di Gallarate

Via Carlo Cattaneo

civ. 22

Identificativi Catastali:

Sezione: GA
Foglio: 5
Particella: 7729
Subalterno: 517

Compilata da:

Iscritto all'albo:
Periti Edili

Prov. Como

N.

Scheda n. 1

Scala 1:200

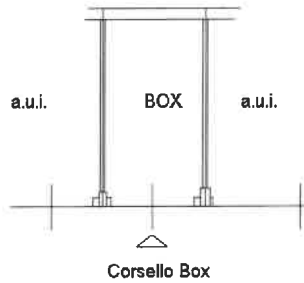

Piano primo sottostrada
h.= cm 250

ORIENTAMENTO



Ultima planimetria in atti

Lotto 8

Data: 26/04/2024 - n. T73892 - Richiedente: LMBNNL70C55F205T

**Agenzia del Territorio
CATASTO FABBRICATI
Ufficio Provinciale di
Varese**

Dichiarazione protocollo n. VA0016409 del 22/01/2009

Planimetria di u.i.u. in Comune di Gallarate

Via Carlo Cattaneo

civ. 22

Identificativi Catastali:

Sezione: GA

Foglio: 5

Particella: 7729

Subalterno: 584

Compilata da:

iscritto all'albo:
Periti Edili

Prov. Como

N.

Scheda n. 1

Scala 1:200

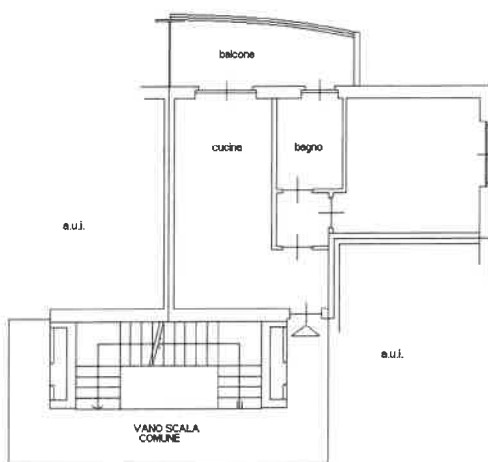

Piano Sesto

h.= cm 270

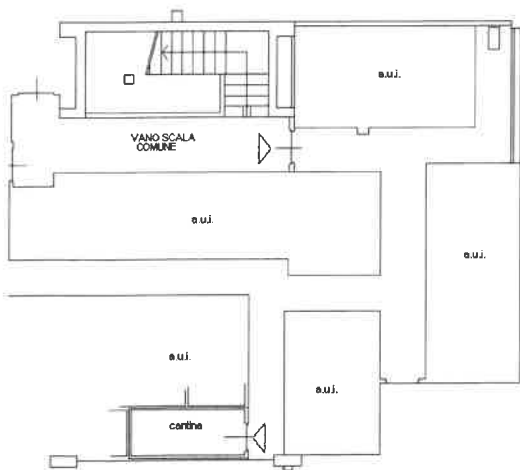

Piano Primo Sottostrada

h.= cm 250

Ultima planimetria in atti

Data: 26/04/2024 - n. T73892 - Richiedente: LMBNNL70C55F205T

Totale schede: 1 - Formato di acquisizione: A4(210x297) - Formato stampa richiesto: A4(210x297)

ORIENTAMENTO



Catasto dei Fabbricati - Situazione al 26/04/2024 - Comune di GALLARATE(D869) - < Sez. urbana GA - Foglio 5 - Particella 7729 - Subalterno 584 -
VIA CARLO CATTANEO n. 22 Piano S1-6

lotto 8

**Agenzia del Territorio
CATASTO FABBRICATI
Ufficio Provinciale di
Varese**

Dichiarazione protocollo n. VA0016409 del 22/01/2009

Planimetria di u.i.u. in Comune di Gallarate

Via Carlo Cattaneo

civ. 22

Identificativi Catastali:

Sezione: GA

Foglio: 5

Particella: 7729

Subalterno: 543

Compilata da:

Iscritto all'albo:
Periti Edili

Prov. Como

N.

Scheda n. 1

Scala 1:200

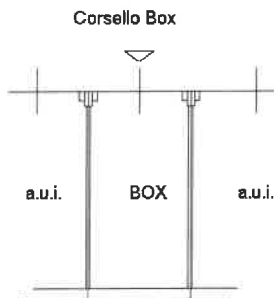

Piano primo sottostrada
h.= cm 250

ORIENTAMENTO



Ultima planimetria in atti

Data: 26/04/2024 - n. T70484 - Richiedente: LMBNNL70C55F205T

Totale schede: 1 - Formato di acquisizione: A4(210x297) - Formato stampa richiesto: A4(210x297)

Catasto dei Fabbricati - Situazione al 26/04/2024 - Comune di GALLARATE(D869) - < Sez. urbana GA - Foglio 5 - Particella 7729 - Subalterno 543 >
VIA CARLO CATTANEO n. 22 Piano S1

lotto 9

**Agenzia del Territorio
CATASTO FABBRICATI
Ufficio Provinciale di
Varese**

Dichiarazione protocollo n. VA0016409 del 22/01/2009

Planimetria di u.i.u. in Comune di Gallarate

Via Carlo Cattaneo

civ. 22

Identificativi Catastali:

Sezione: GA
Foglio: 5
Particella: 7729
Subalterno: 585

Compilata da:

Iscritto all'albo:
Periti Edili

Prov. Como

N.

Scheda n. 1

Scala 1:200

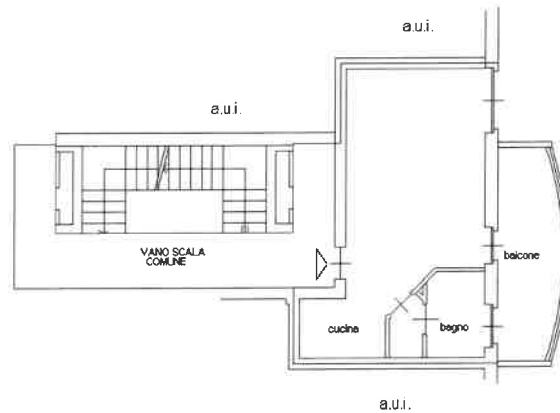

Piano Sesto

h.= cm 270

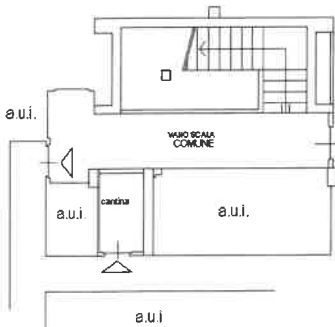

Piano Primo Sottostrada

h.= cm 250

Ultima planimetria in atti

ORIENTAMENTO



lotto 9

**Agenzia del Territorio
CATASTO FABBRICATI
Ufficio Provinciale di
Varese**

Dichiarazione protocollo n. VA0016409 del 22/01/2009

Planimetria di u.i.u. in Comune di Gallarate

Via Carlo Cattaneo

civ. 22

Identificativi Catastali:

Sezione: GA
Foglio: 5
Particella: 7729
Subalterno: 522

Compilata da:

Iscritto all'albo:
Periti Edili

Prov. Como

N.

Scheda n. 1

Scala 1:200

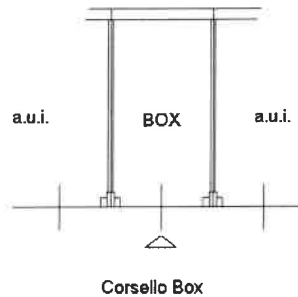

Piano primo sottostrada
h.= cm 250

ORIENTAMENTO



Ultima planimetria in atti

Data: 26/04/2024 - n. T67412 - Richiedente: LMBNNL70C55F205T

Totale schede: 1 - Formato di acquisizione: A4(210x297) - Formato stampa richiesto: A4(210x297)

Catasto dei Fabbricati - Situazione al 26/04/2024 - Comune di GALLARATE(D869) - < Sez. urbana GA - Foglio 5 - Particella 7729 - Subalterno 522 >
VIA CARLO CATTANEO n. 22 Piano S1

lotto 10

Data: 26/04/2024 - n. T73896 - Richiedente: LMBNNL70C55F205T

**Agenzia del Territorio
CATASTO FABBRICATI
Ufficio Provinciale di
Varese**

Dichiarazione protocollo n. VA0016409 del 22/01/2009

Planimetria di u.i.u. in Comune di Gallarate

Via Carlo Cattaneo

civ. 22

Identificativi Catastali:

Sezione: GA

Foglio: 5

Particella: 7729

Subalterno: 588

Compilata da:

Iscritto all'Albo:
Periti Edili

Prov. Como

N.

Scheda n. 1

Scala 1:200

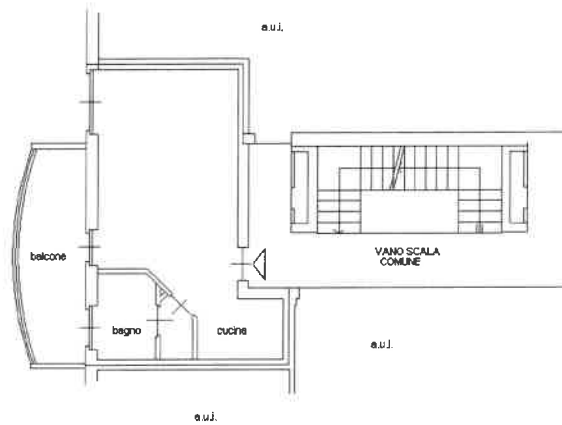

Piano Sesto

h.= cm 270

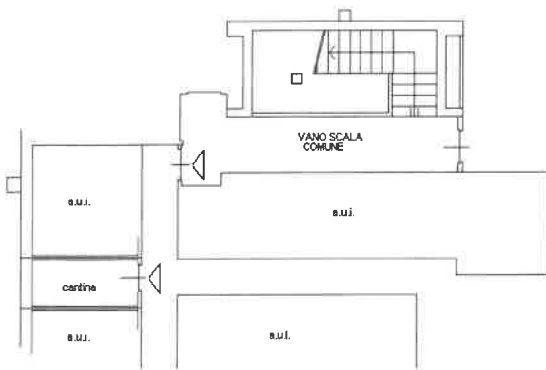

Piano Primo Sottostrada

h.= cm 250

ORIENTAMENTO



Ultima planimetria in atti

Data: 26/04/2024 - n. T73896 - Richiedente: LMBNNL70C55F205T

Totale schede: 1 - Formato di acquisizione: A4(210x297) - Formato stampa richiesto: A4(210x297)

Catasto dei Fabbricati - Situazione al 26/04/2024 - Comune di GALLARATE(D869) - < Sez. urbana GA - Foglio 5 - Particella 7729 - Subalterno 588 >
VIA CARLO CATTANEO n. 22 Piano S1-6

Lotto 10

**Agenzia del Territorio
CATASTO FABBRICATI
Ufficio Provinciale di
Varese**

Dichiarazione protocollo n. VA0016409 del 22/01/2009

Planimetria di u.i.u. in Comune di Gallarate

Via Carlo Cattaneo

civ. 22

Identificativi Catastali:

Sezione: GA
Foglio: 5
Particella: 7729
Subalterno: 519

Compilata da:

Iscritto all'albo:
Periti Edili
Prov. Como N.

Scheda n. 1

Scala 1:200

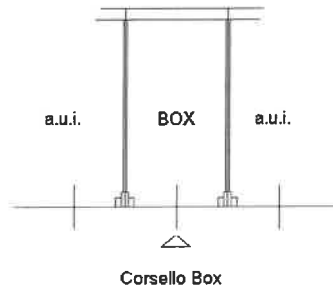

Piano primo sottostrada
h. = cm 250

ORIENTAMENTO



Ultima planimetria in atti

Data: 26/04/2024 - n. T65648 - Richiedente: LMBNNL70C55F205T

Totale schede: 1 - Formato di acquisizione: A4(210x297) - Formato stampa richiesto: A4(210x297)

Catasto dei Fabbricati - Situazione al 26/04/2024 - Comune di GALLARATE(D869) - < Sez. urbana GA - Foglio 5 - Particella 7729 - Subalterno 519 >
VIA CARLO CATTANEO n. 22 Piano S1

**Agenzia del Territorio
CATASTO FABBRICATI
Ufficio Provinciale di
Varese**

Dichiarazione protocollo n. VA0016409 del 22/01/2009

Planimetria di u.i.u. in Comune di Gallarate

Via Carlo Cattaneo

civ. 22

Identificativi Catastali:

Sezione: GA
Foglio: 5
Particella: 7729
Subalterno: 591

Compilata da:

Iscritto all'albo:
Periti Edili
Prov. Como

N.

Scheda n. 1

Scala 1:200

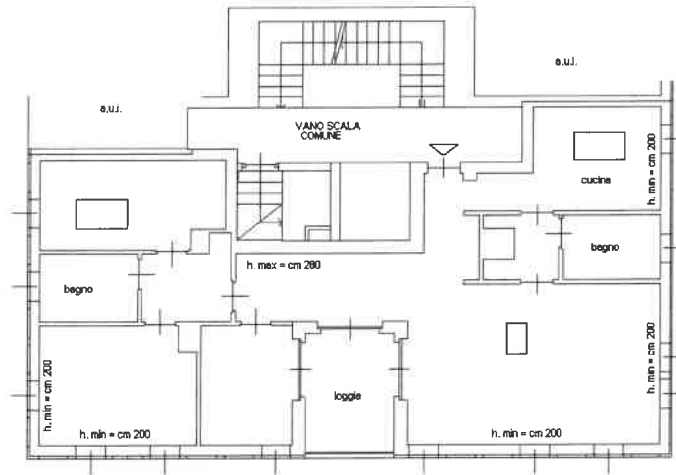

Piano Settimo

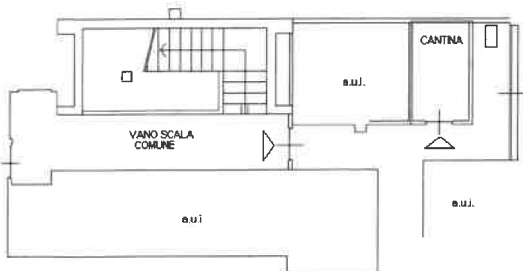

Piano Primo Sottostrada

h. = cm 250

Ultima planimetria in atti

ORIENTAMENTO



lotto 11

**Agenzia del Territorio
CATASTO FABBRICATI
Ufficio Provinciale di
Varese**

Dichiarazione protocollo n. VA0016409 del 22/01/2009

Planimetria di u.i.u. in Comune di Gallarate

Via Carlo Cattaneo

civ. 22

Identificativi Catastali:

Sezione: GA

Foglio: 5

Particella: 7729

Subalterno: 557

Compilata da:

iscritto all'albo:
Periti Edili

Prov. Como

N.

Scheda n. 1

Scala 1:200

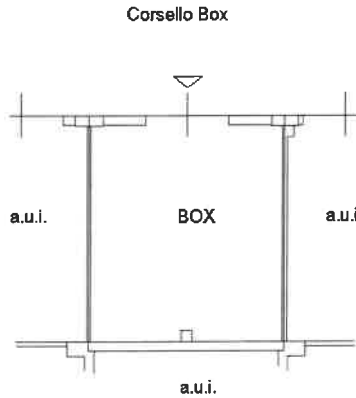

Piano primo sottostrada
h. = cm 250

ORIENTAMENTO



Ultima planimetria in atti

Data: 26/04/2024 - n. T72780 - Richiedente: LMBNNL70C55F205T

Totale schede: 1 - Formato di acquisizione: A4(210x297) - Formato stampa richiesto: A4(210x297)

lotto 12

Data: 26/04/2024 - n. T77718 - Richiedente: LMBNNL70C55F205T

**Agenzia del Territorio
CATASTO FABBRICATI
Ufficio Provinciale di
Varese**

Dichiarazione protocollo n. VA0016409 del 22/01/2009

Planimetria di u.i.u. in Comune di Gallarate

Via Carlo Cattaneo

civ. 22

Identificativi Catastali:

Sezione: GA
Foglio: 5
Particella: 7729
Subalterno: 592

Compilata da:

iscritto all'albo:
Periti Edili

Prov. Como

N.

Scheda n. 1

Scala 1:200

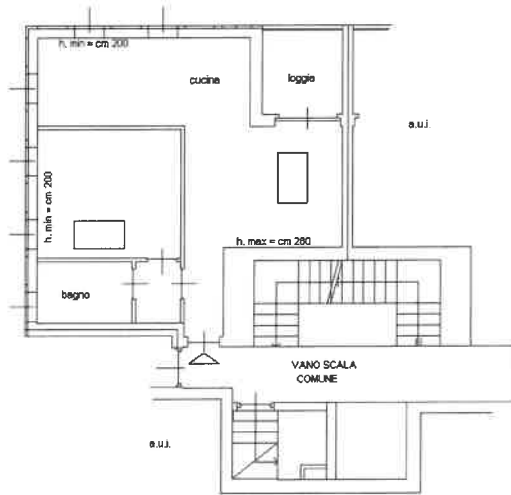

Piano Settimo

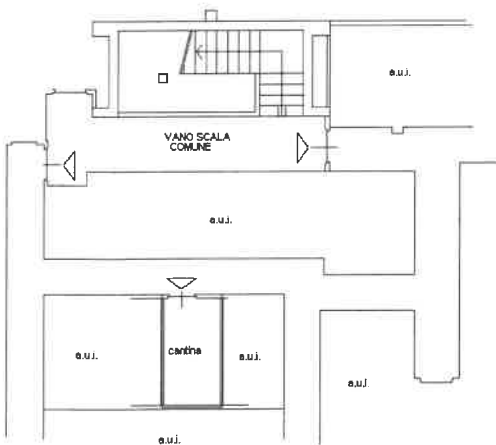

Piano Primo Sottostrada

h. = cm 250

Data: 26/04/2024 - n. T77718 - Richiedente: LMBNNL70C55F205T

Totale schede: 1 - Formato di acquisizione: A4(210x297) - Formato stampa richiesto: A4(210x297)

ORIENTAMENTO



Catasto dei Fabbricati - Situazione al 26/04/2024 - Comune di GALLARATE(D869) - < Sez. urbana GA - Foglio 5 - Particella 7729 - Subalterno 592 ->
VIA CARLO CATTANEO n. 22 Piano S1-7

Lotto 12

Data: 26/04/2024 - n. T72782 - Richiedente: LMBNNL70C55F205T

**Agenzia del Territorio
CATASTO FABBRICATI
Ufficio Provinciale di
Varese**

Dichiarazione protocollo n. VA0016409 del 22/01/2009

Planimetria di u.i.u. in Comune di Gallarate

Via Carlo Cattaneo

civ. 22

Identificativi Catastali:

Sezione: GA
Foglio: 5
Particella: 7729
Subalterno: 558

Compilata da:

Iscritto all'albo:
Periti Edili

Prov. Como

N.

Scheda n. 1

Scala 1:200

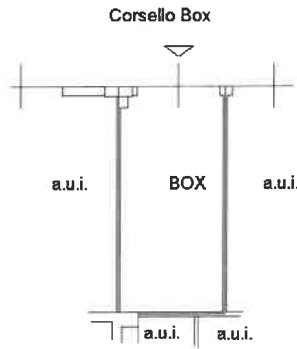

Piano primo sottostrada
h.= cm 250

ORIENTAMENTO



Ultima planimetria in atti

Data: 26/04/2024 - n. T72782 - Richiedente: LMBNNL70C55F205T

Totale schede: 1 - Formato di acquisizione: A4(210x297) - Formato stampa richiesto: A4(210x297)

Catasto dei Fabbricati - Situazione al 26/04/2024 - Comune di GALLARATE(D869) - < Sez. urbana GA - Foglio 5 - Particella 7729 - Subalterno 558 ->
VIA CARLO CATTANEO n. 22 Piano S1

**Agenzia del Territorio
CATASTO FABBRICATI
Ufficio Provinciale di
Varese**

Dichiarazione protocollo n. VA0016409 del 22/01/2009

Planimetria di u.i.u. in Comune di Gallarate

Via Carlo Cattaneo

oiv. 22

Identificativi Catastali:

Sezione: GA
Foglio: 5
Particella: 7729
Subalterno: 515

Compilata da:

Iscritto all'albo:
Periti Edili

Prov. Como

N.

Scheda n. 1

Scala 1:200

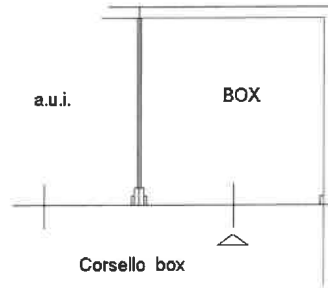

Piano primo sottostrada
h.= cm 250

ORIENTAMENTO



Ultima planimetria in atti

Data: 26/04/2024 - n. T65644 - Richiedente: LMBNNL70C55F205T

Totale schede: 1 - Formato di acquisizione: A4(210x297) - Formato stampa richiesto: A4(210x297)

516 16

**Agenzia del Territorio
CATASTO FABBRICATI
Ufficio Provinciale di
Varese**

Dichiarazione protocollata n. VA0016409 del 22/01/2009

Planimetria di u.i.u. in Comune di Gallarate

Via Carlo Cattaneo

civ. 22

Identificativi Catastali:

Sezione: GA
Foglio: 5
Particella: 7729
Subalterno: 516

Compilata da:

isritto all'albo:
Periti Edili

Prov. Como

N.

Scheda n. 1

Scala 1:200

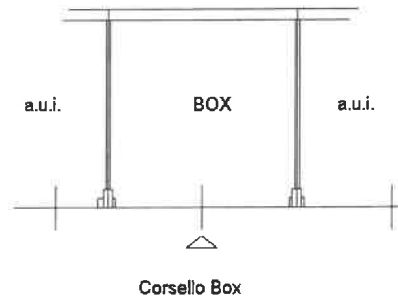

Piano primo sottostrada

h.= cm 250

ORIENTAMENTO



Ultima planimetria in atti

Data: 26/04/2024 - n. T65645 - Richiedente: LMBNNL70C55F205T

Totale schede: 1 - Formato di acquisizione: A4(210x297) - Formato stampa richiesto: A4(210x297)

Catasto dei Fabbricati - Situazione al 26/04/2024 - Comune di GALLARATE(D869) - < Sez. urbana GA - Foglio 5 - Particella 7729 - Subalterno 516 >
VIA CARLO CATTANEO n. 22 Piano S1

lotto 15

**Agenzia del Territorio
CATASTO FABBRICATI
Ufficio Provinciale di
Varese**

Dichiarazione protocollo n. VA0016409 del 22/01/2009

Planimetria di u.i.u. in Comune di Gallarate

Via Carlo Cattaneo

civ. 22

Identificativi Catastali:

Sezione: GA
Foglio: 5
Particella: 7729
Subalterno: 523

Compilata da:

Iscritto all'albo:
Periti Edili

Prov. Como

N.

Scheda n. 1

Scala 1:200

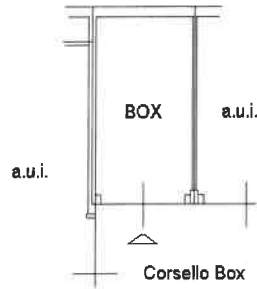

Piano primo sottostrada
h. = cm 250

ORIENTAMENTO



Ultima planimetria in atti

lotto 16

Data: 26/04/2024 - n. T69202 - Richiedente: LMBNNL70C55F205T

**Agenzia del Territorio
CATASTO FABBRICATI
Ufficio Provinciale di
Varese**

Dichiarazione protocollo n. VA0016409 del 22/01/2009

Planimetria di u.i.u. in Comune di Gallarate

Via Carlo Cattaneo

civ. 22

Identificativi Catastali:

Sezione: GA
Foglio: 5
Particella: 7729
Subalterno: 537

Compilata da:

iscritto all'albo:
Periti Edili

Prov. Como

N.

Scheda n. 1

Scala 1:200

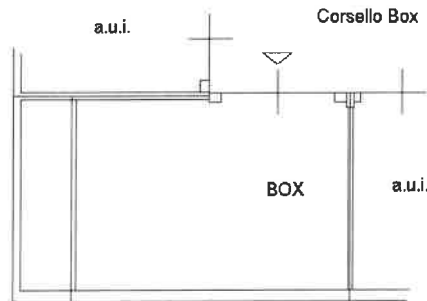

Piano primo sottostrada
h.= cm 250

ORIENTAMENTO



Ultima planimetria in atti

Data: 26/04/2024 - n. T69202 - Richiedente: LMBNNL70C55F205T

Totale schede: 1 - Formato di acquisizione: A4(210x297) - Formato stampa richiesto: A4(210x297)

Catasto dei Fabbricati - Situazione al 26/04/2024 - Comune di GALLARATE(D869) - < Sez. urbana GA - Foglio 5 - Particella 7729 - Subalterno 537 >
VIA CARLO CATTANEO n. 22 Piano S1

1010 17

**Agenzia del Territorio
CATASTO FABBRICATI
Ufficio Provinciale di
Varese**

Dichiarazione protocollata n. VA0016409 del 22/01/2009

Planimetria di u.i.u. in Comune di Gallarate

Via Carlo Cattaneo

civ. 22

Identificativi Catastali:

Sezione: GA
Foglio: 5
Particella: 7729
Subalterno: 538

Compilata da:

Iscritto all'albo:
Periti Edili

Prov. Como

N.

Scheda n. 1

Scala 1:200

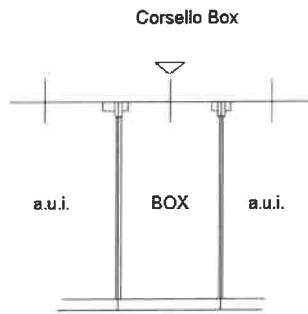

Piano primo sottostrada
h. = cm 250

ORIENTAMENTO



Ultima planimetria in atti

Data: 26/04/2024 - n. T69203 - Richiedente: LMBNNL70C55F205T

Totale schede: 1 - Formato di acquisizione: A4(210x297) - Formato stampa richiesto: A4(210x297)

**Agenzia del Territorio
CATASTO FABBRICATI
Ufficio Provinciale di
Varese**

Dichiarazione protocollo n. VA0016409 del 22/01/2009

Planimetria di u.i.u. in Comune di Gallarate

Via Carlo Cattaneo

civ. 22

Identificativi Catastali:

Sezione: GA
Foglio: 5
Particella: 7729
Subalterno: 539

Compilata da:

Iscritto all'albo:
Periti Edili

Prov. Como

N

Scheda n. 1

Scala 1:200

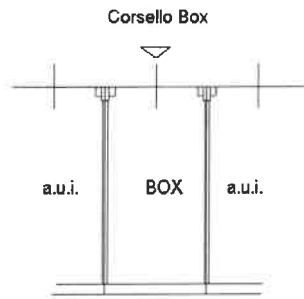

Piano primo sottostrada
h.= cm 250

ORIENTAMENTO



Ultima planimetria in atti

Data: 26/04/2024 - n. T69204 - Richiedente: LMBNNL70C55F205T

Totale schede: 1 - Formato di acquisizione: A4(210x297) - Formato stampa richiesto: A4(210x297)

Lotto 19

**Agenzia del Territorio
CATASTO FABBRICATI
Ufficio Provinciale di
Varese**

Dichiarazione protocollo n. VA0016409 del 22/01/2009

Planimetria di u.i.u. in Comune di Gallarate

Via Carlo Cattaneo

civ. 22

Identificativi Catastali:

Sezione: GA
Foglio: 5
Particella: 7729
Subalterno: 540

Compilata da:

Periti Edili

Prov. Como

N.

Scheda n. 1

Scala 1:200

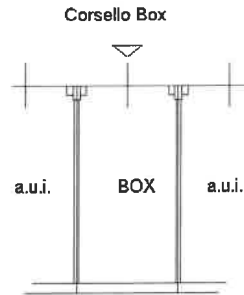

Piano primo sottostrada
h.= cm 250

ORIENTAMENTO



Ultima planimetria in atti

Data: 26/04/2024 - n. T69206 - Richiedente: LMBNNL70C55F205T

Totale schede: 1 - Formato di acquisizione: A4(210x297) - Formato stampa richiesto: A4(210x297)

**Agenzia del Territorio
CATASTO FABBRICATI
Ufficio Provinciale di
Varese**

Dichiarazione protocollo n. VA0016409 del 22/01/2009

Planimetria di u.i.u. in Comune di Gallarate

Via Carlo Cattaneo

civ. 22

Identificativi Catastali:

Sezione: GA
Foglio: 5
Particella: 7729
Subalterno: 541

Compilata da:

Iscritto all'albo:
Periti Edili

Prov. Como

N.

Scheda n. 1

Scala 1:200

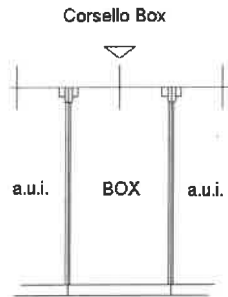

Piano primo sottostrada
h.= cm 250

ORIENTAMENTO



Ultima planimetria in atti

Data: 26/04/2024 - n. T69207 - Richiedente: LMBNNL70C55F205T

Totale schede: 1 - Formato di acquisizione: A4(210x297) - Formato stampa richiesto: A4(210x297)

Lotto 21

Data: 26/04/2024 - n. T69208 - Richiedente: LMBNNL70C55F205T

**Agenzia del Territorio
CATASTO FABBRICATI
Ufficio Provinciale di
Varese**

Dichiarazione protocollo n. VA0016409 del 22/01/2009

Planimetria di u.i.u. in Comune di Gallarate

Via Carlo Cattaneo

civ. 22

Identificativi Catastali:

Sezione: GA
Foglio: 5
Particella: 7729
Subalterno: 542

Compilata da:

Iscritto all'Albo:
Periti Edili

Prov. Como

N. 50

Scheda n. 1

Scala 1:200

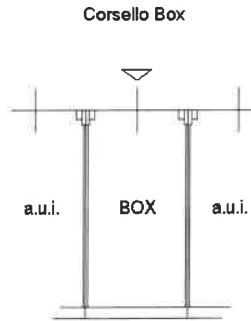

Piano primo sottostrada
h. = cm 250

ORIENTAMENTO



Ultima planimetria in atti

Data: 26/04/2024 - n. T69208 - Richiedente: LMBNNL70C55F205T

Totale schede: 1 - Formato di acquisizione: A4(210x297) - Formato stampa richiesto: A4(210x297)

Catasto dei Fabbricati - Situazione al 26/04/2024 - Comune di GALLARATE(D869) - < Sez. urbana GA - Foglio 5 - Particella 7729 - Subalterno 542 >
VIA CARLO CATTANEO n. 22 Piano S1

Lo 22

Data: 26/04/2024 - n. T70486 - Richiedente: LMBNNL70C55F205T

**Agenzia del Territorio
CATASTO FABBRICATI
Ufficio Provinciale di
Varese**

Dichiarazione protocollo n. VA0016409 del 22/01/2009

Planimetria di u.i.u. in Comune di Gallarate

Via Carlo Cattaneo

civ. 22

Identificativi Catastali:

Sezione: GA

Foglio: 5

Particella: 7729

Subalterno: 549

Compilata da:

Iscritto all'albo:
Periti Edili

Prov. Como

N.

Scheda n. 1

Scala 1:200

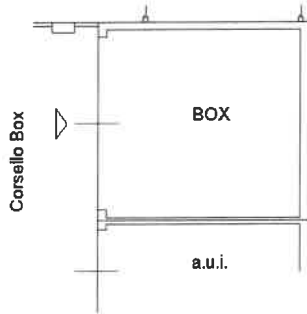

Piano primo sottostrada
h. = cm 250

ORIENTAMENTO



Ultima planimetria in atti

Data: 26/04/2024 - n. T70486 - Richiedente: LMBNNL70C55F205T

Totale schede: 1 - Formato di acquisizione: A4(210x297) - Formato stampa richiesto: A4(210x297)

Catasto dei Fabbricati - Situazione al 26/04/2024 - Comune di GALLARATE(D869) - < Sez. urbana GA - Foglio 5 - Particella 7729 - Subalterno 549 >
VIA CARLO CATTANEO n. 22 Piano S1

lotto 23

**Agenzia del Territorio
CATASTO FABBRICATI
Ufficio Provinciale di
Varese**

Dichiarazione protocollo n. VA0016409 del 22/01/2009

Planimetria di u.i.u. in Comune di Gallarate

Via Carlo Cattaneo

civ. 22

Identificativi Catastali:

Sezione: GA
Foglio: 5
Particella: 7729
Subalterno: 550

Compilata da:

Iscritto all'albo:
Periti Edili

Prov. Como

N.

Scheda n. 1

Scala 1:200

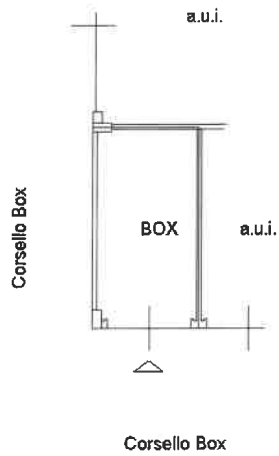

Piano primo sottostrada
h. = cm 250

ORIENTAMENTO



Ultima planimetria in atti

lotto 24

**Agenzia del Territorio
CATASTO FABBRICATI
Ufficio Provinciale di
Varese**

Dichiarazione protocollo n. VA0016409 del 22/01/2009

Planimetria di u.i.u. in Comune di Gallarate

Via Carlo Cattaneo

civ. 22

Identificativi Catastali:

Sezione: GA
Foglio: 5
Particella: 7729
Subalterno: 551

Compilata da:

Iscritto all'albo:
Periti Edili

Prov. Como

N.

Scheda n. 1

Scala 1:200

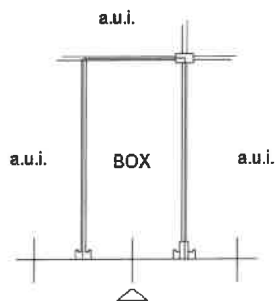

Corsello Box

Piano primo sottostrada
h.= cm 250

ORIENTAMENTO



Ultima planimetria in atti

60025

**Agenzia del Territorio
CATASTO FABBRICATI
Ufficio Provinciale di
Varese**

Dichiarazione protocollo n. VA0016409 del 22/01/2009

Planimetria di u.i.u. in Comune di Gallarate

Via Carlo Cattaneo

civ. 22

Identificativi Catastali:

Sezione: GA

Foglio: 5

Particella: 7729

Subalterno: 552

Compilata da:

iscritto all'albo:

Periti Edili

Prov. Como

N.

Scheda n. 1

Scala 1:200

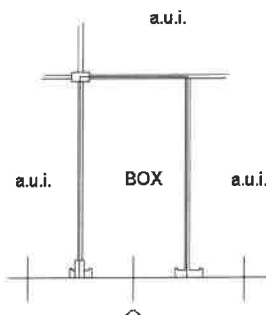

Corsello Box

Piano primo sottostrada
h.= cm 250

ORIENTAMENTO



Ultima planimetria in atti

Data: 26/04/2024 - n. T70489 - Richiedente: LMBNNL70C55F205T

Totale schede: 1 - Formato di acquisizione: A4(210x297) - Formato stampa richiesto: A4(210x297)

Catasto dei Fabbricati - Situazione al 26/04/2024 - Comune di GALLARATE(D869) - < Sez. urbana GA - Foglio 5 - Particella 7729 - Subalterno 552 >
VIA CARLO CATTANEO n. 22 Piano SI