



N=1700

E=-700

I Particella 32

Comune: (PD) TORREGLIA

Foglio: 4

Scala originale: 1:2000

Dimensione cornice: 584.000 x 378.000 metri
Protocollo pratica T316224/2024
27-Feb-2024 16:6:55

Agencia delle Entrate
CATASTO FABBRICATI
Ufficio provinciale di Padova

ELABORATO PLANIMETRICO	Compilato da: Reverema Francesco	Iscritto all'albo: Geometri	Prov. Padova	N. 03329
Comune di Torreglia	Sezione: Foglio: 4	Particella: 32	Progetto n. 08/11/2017	del
Dimostrazione grafica dei subaltri		Tipo Mappale n.	del	Scala 1 : 500

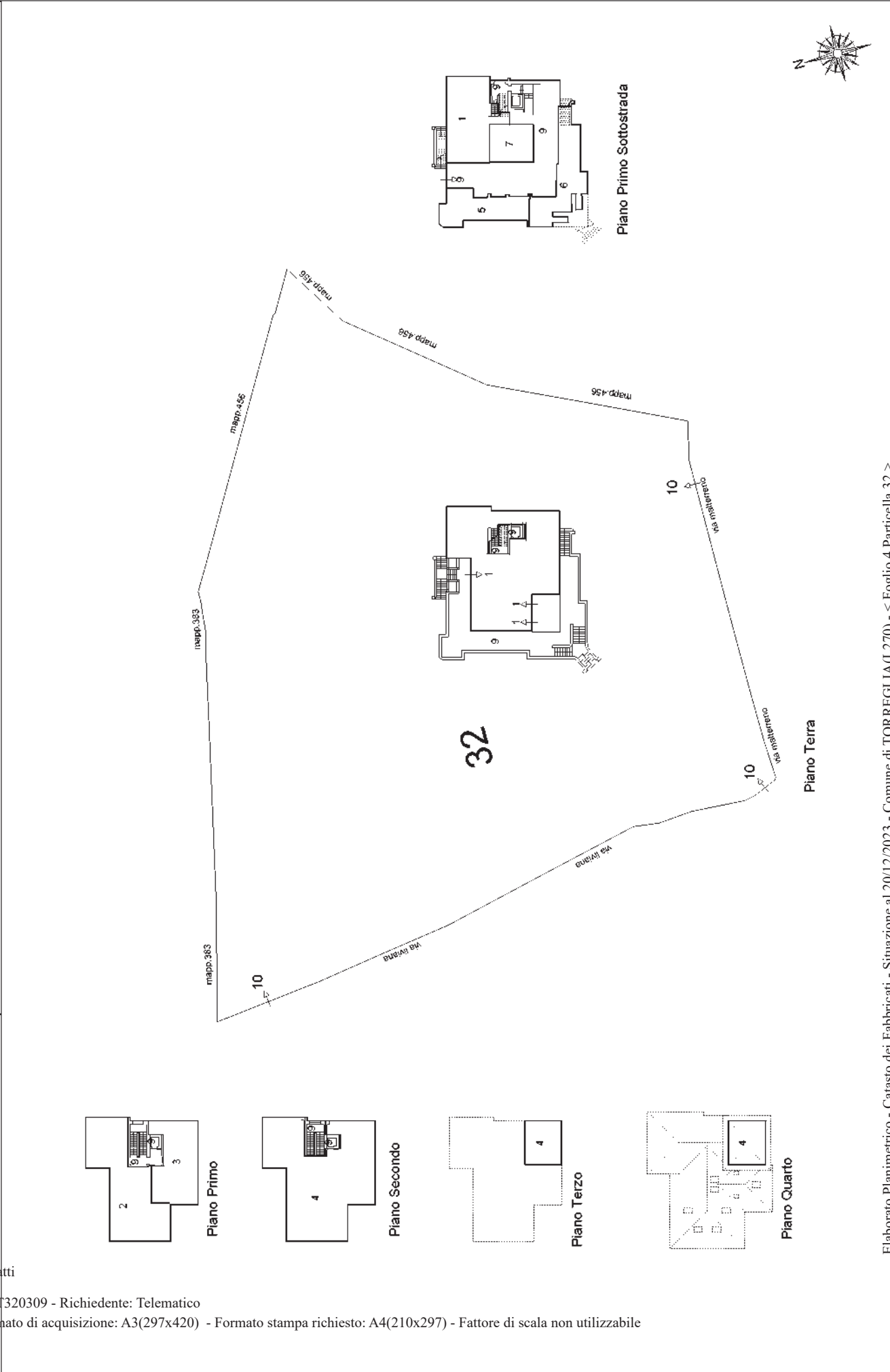

Ultima planimetria in atti

ACCERTAMENTO DELLA PROPRIETÀ IMMOBILIARE URBANA ELENCO DEI SUBALTERNI ASSEGNATI

Comune	Sezione	Foglio	Particella	Tipo mappale	del:
TORREGLIA		4	32		

Sub	UBICAZIONE via/piazza	n.civ	Piani	Scala	Int	DESCRIZIONE
1	VIA LIVIANA	18	T-S1			ABITAZIONE
2	VIA LIVIANA	18	1			ABITAZIONE
3	VIA LIVIANA	18	1			ABITAZIONE
4	VIA LIVIANA	18	2-3 - 4			ABITAZIONE
5	VIA LIVIANA	18	S1			MAGAZZINO
6	VIA LIVIANA	18	S1			MAGAZZINO
7	VIA LIVIANA	18	S1			MAGAZZINO
9	via liviana	18	S1-T - 1-2			BENE COMUNE NON CENSIBILE VANO SCALA ASCENSORE-SPAZIO MANOVRA A TUTTI I SUB
10	via liviana	18	T			BENE COMUNE NON CENSIBILE CORTILE E SPAZI MANOVRA A TUTTI I SUB

**Agenzia del Territorio
CATASTO FABBRICATI
Ufficio Provinciale di
Padova**

Dichiarazione protocollo n. PD0267478 del 16/11/2004

Planimetria di u.i.u. in Comune di Torreglia

Via Liviana

civ. 18

Identificativi Catastali:

Sezione:

Foglio: 4

Particella: 32

Subalterno: 1

Compilata da:

Dianin Andrea

Iscritto all'albo:

Geometri

Prov. Padova

N. 3378

Scheda n. 1

Scala 1:200

**PIANO TERRA
H=4.12**

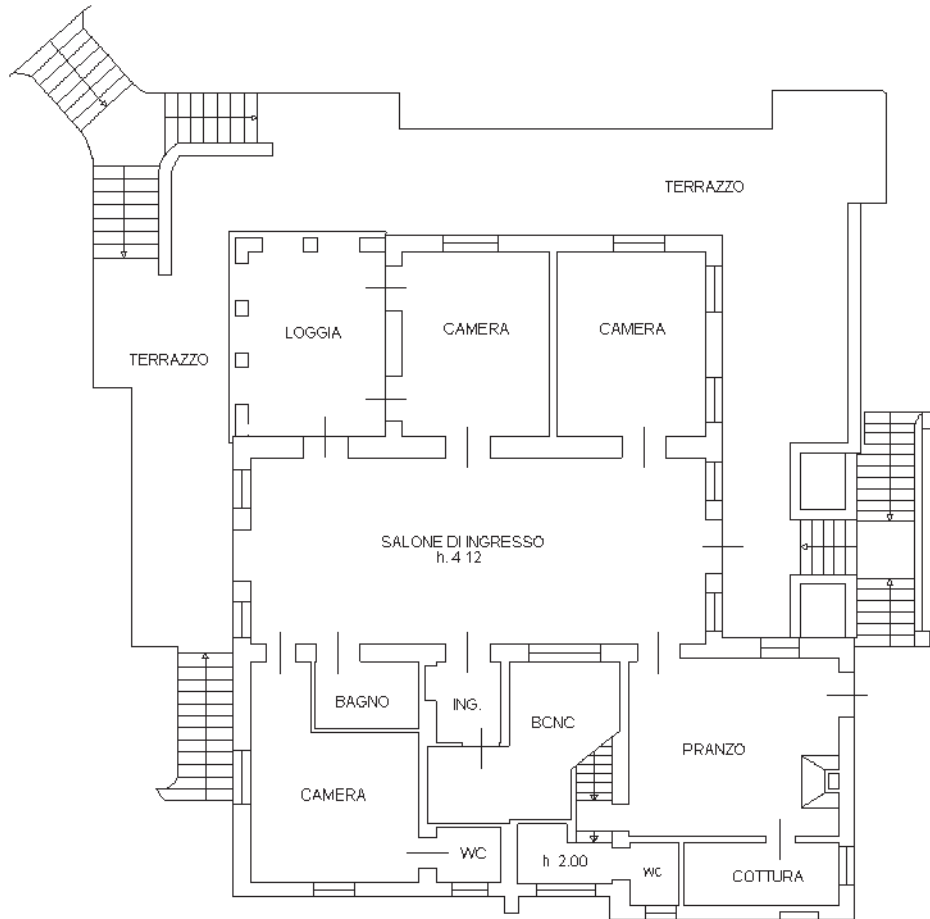

**PIANO INTERRATO
Hm=2.44**

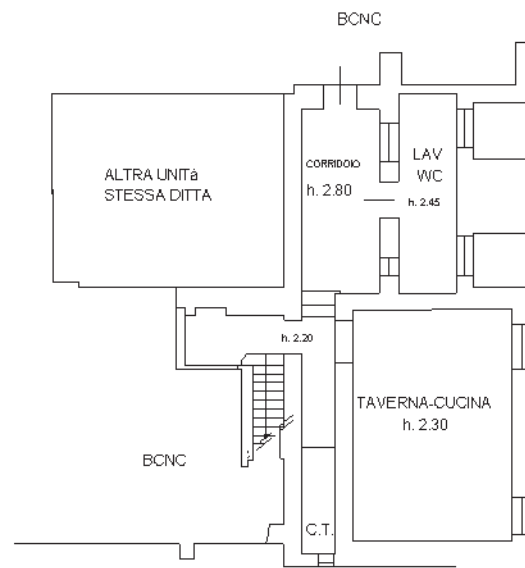

Ultima planimetria in atti

**Agenzia del Territorio
CATASTO FABBRICATI
Ufficio Provinciale di
Padova**

Dichiarazione protocollo n. PD0267478 del 16/11/2004

Planimetria di u.i.u. in Comune di Torreglia

Via Liviana

civ. 18

Identificativi Catastali:

Sezione:

Foglio: 4

Particella: 32

Subalterno: 2

Compilata da:

Dianin Andrea

Iscritto all'albo:

Geometri

Prov. Padova

N. 3378

Scheda n. 1

Scala 1:200

**PIANO PRIMO
H=3.90**

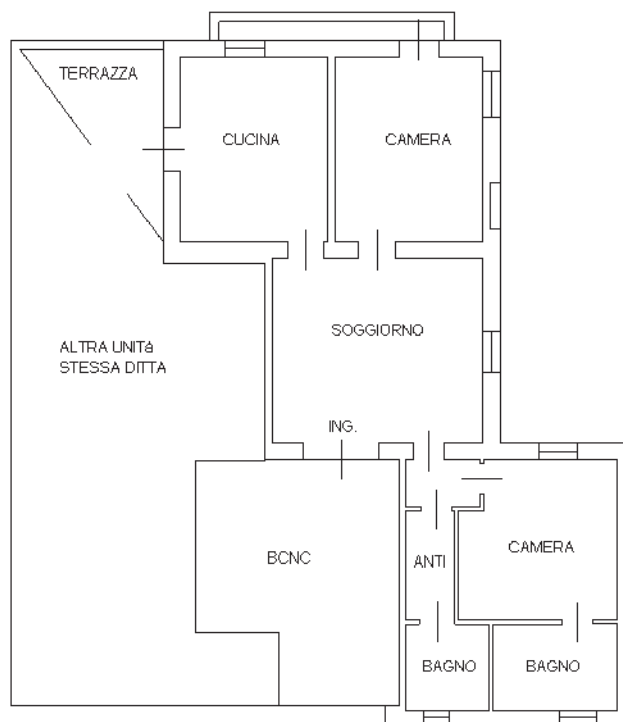

Ultima planimetria in atti

**Agenzia del Territorio
CATASTO FABBRICATI
Ufficio Provinciale di
Padova**

Dichiarazione protocollo n. PD0267478 del 16/11/2004

Planimetria di u.i.u. in Comune di Torreglia

Via Liviana

civ. 18

Identificativi Catastali:

Sezione:

Foglio: 4

Particella: 32

Subalterno: 3

Compilata da:

Dianin Andrea

Iscritto all'albo:

Geometri

Prov. Padova

N. 3378

Scheda n. 1

Scala 1:200

PIANO PRIMO H=3.90

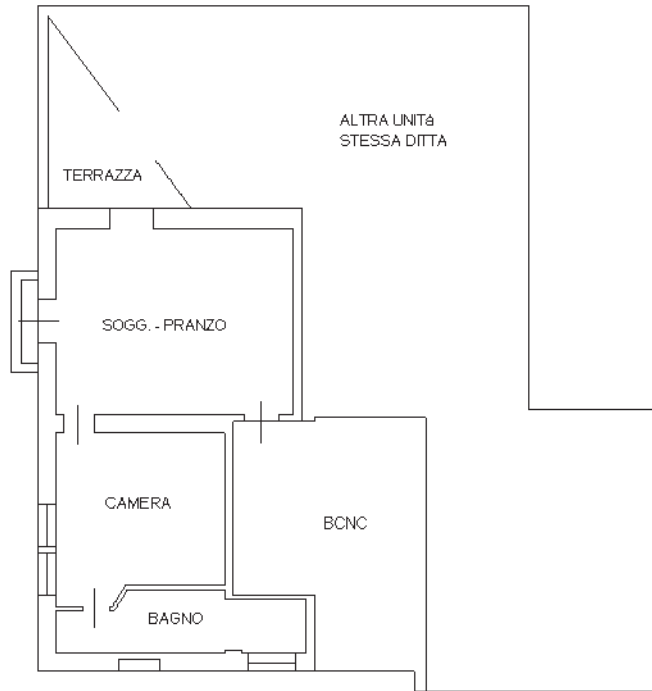

Ultima planimetria in atti

**Agenzia del Territorio
CATASTO FABBRICATI
Ufficio Provinciale di
Padova**

Dichiarazione protocollo n. PD0267478 del 16/11/2004

Planimetria di u.i.u. in Comune di Torreglia

Via Liviana

civ. 18

Identificativi Catastali:

Sezione:

Foglio: 4

Particella: 32

Subalterno: 4

Compilata da:

Dianin Andrea

Iscritto all'albo:

Geometri

Prov. Padova

N. 3378

Scheda n. 1

Scala 1:200

**PIANO SECONDO
H=2.70**

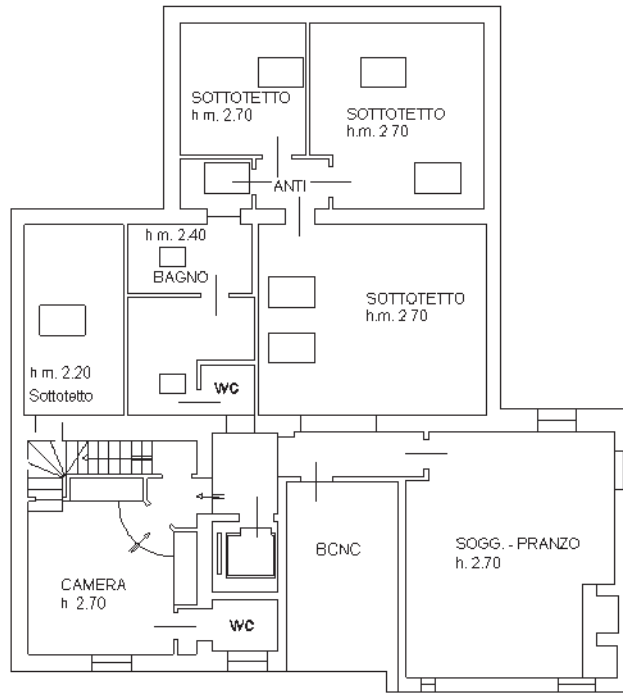

**PIANO QUARTO
H=2.40**

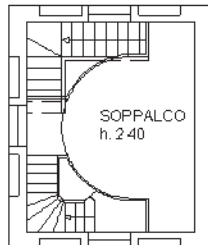

**PIANO TERZO
H=2.70**

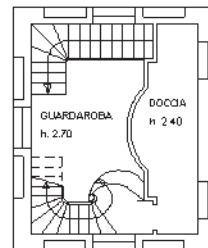

Ultima planimetria in atti

**Agenzia del Territorio
CATASTO FABBRICATI
Ufficio Provinciale di
Padova**

Dichiarazione protocollo n. PD0267478 del 16/11/2004

Planimetria di u.i.u. in Comune di Torreglia

Via Liviana

civ. 18

Identificativi Catastali:

Sezione:

Foglio: 4

Particella: 32

Subalterno: 5

Compilata da:

Dianin Andrea

Iscritto all'albo:

Geometri

Prov. Padova

N. 3378

Scheda n. 1

Scala 1:200

PIANO INTERRATO H=2.80

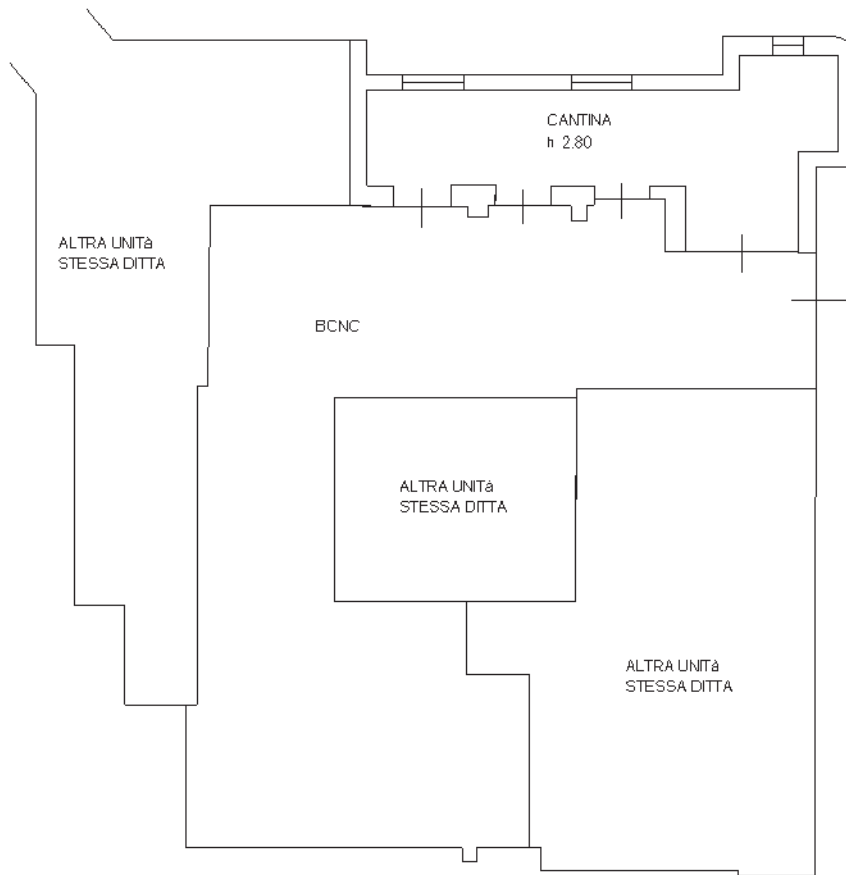

Ultima planimetria in atti

**Agenzia del Territorio
CATASTO FABBRICATI
Ufficio Provinciale di
Padova**

Dichiarazione protocollo n. PD0267478 del 16/11/2004

Planimetria di u.i.u. in Comune di Torreglia

Via Liviana

civ. 18

Identificativi Catastali:

Sezione:

Foglio: 4

Particella: 32

Subalterno: 6

Compilata da:

Dianin Andrea

Iscritto all'albo:
Geometri

Prov. Padova

N. 3378

Scheda n. 1

Scala 1:200

PIANO INTERRATO H=2.80

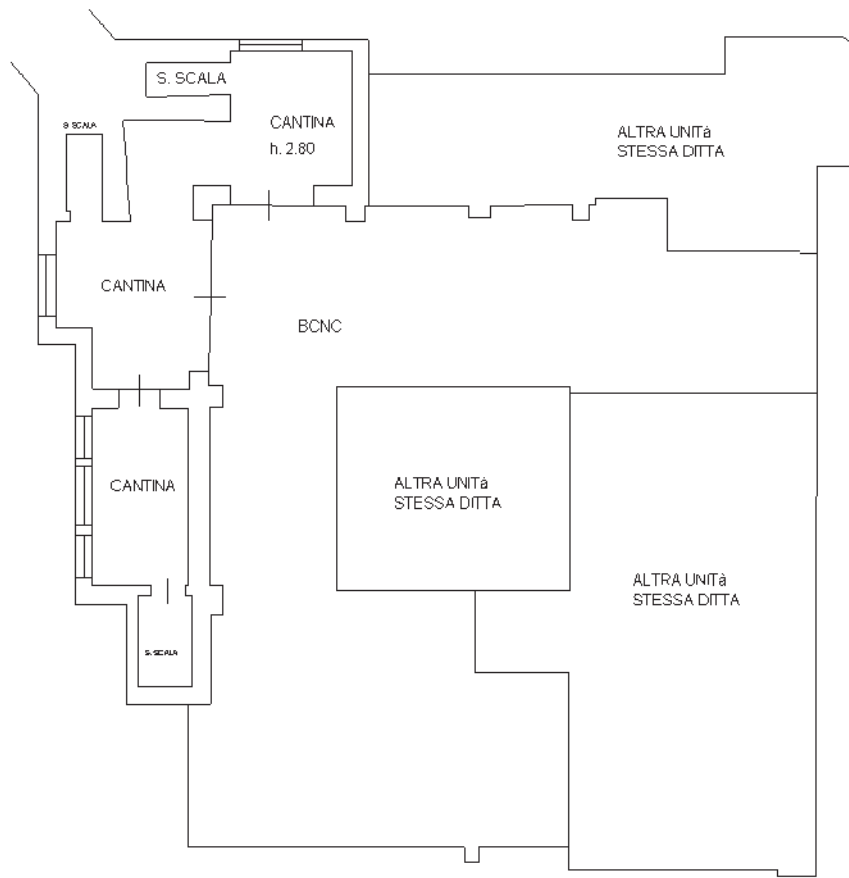

Ultima planimetria in atti

**Agenzia del Territorio
CATASTO FABBRICATI
Ufficio Provinciale di
Padova**

Dichiarazione protocollo n. PD0267478 del 16/11/2004

Planimetria di u.i.u. in Comune di Torreglia

Via Liviana

civ. 18

Identificativi Catastali:

Sezione:

Foglio: 4

Particella: 32

Subalterno: 7

Compilata da:

Dianin Andrea

Iscritto all'albo:

Geometri

Prov. Padova

N. 3378

Scheda n. 1

Scala 1:200

PIANO INTERRATO H=3.04

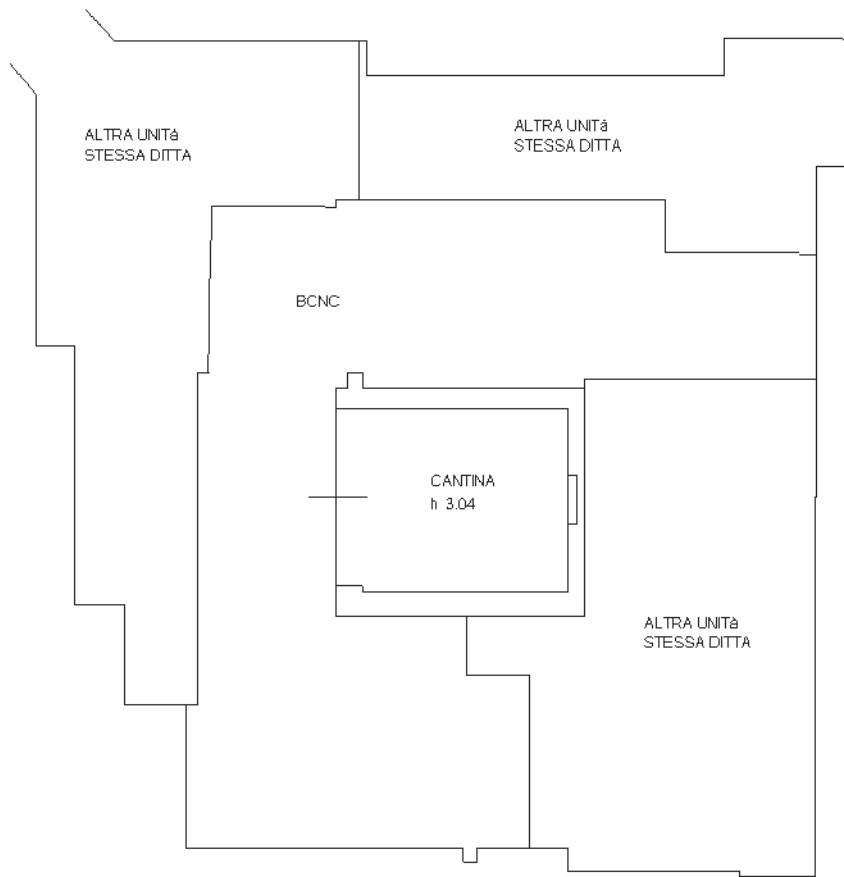

Ultima planimetria in atti