

LOTTO 2 – DATO OSCURATO
Intero fabbricato in Strada Sapienza snc, Comune di Sant’Elpidio a Mare (FM),
Foglio 13, Particella 28, Sub. 3-4-5.



FOTO 59

(corte esterna in prossimità dell’ingresso principale – porzione sud della particella)



FOTO 60

(corte esterna – porzione nord della particella)



FOTO 61
(corte esterna – porzione est della particella)



FOTO 62
(vista nord-est)



FOTO 63
(vista sud-est)



FOTO 64
(vista sud-ovest)



FOTO 65

(particolare pavimento magazzino est al piano terra e pavimento marciapiede esterno)

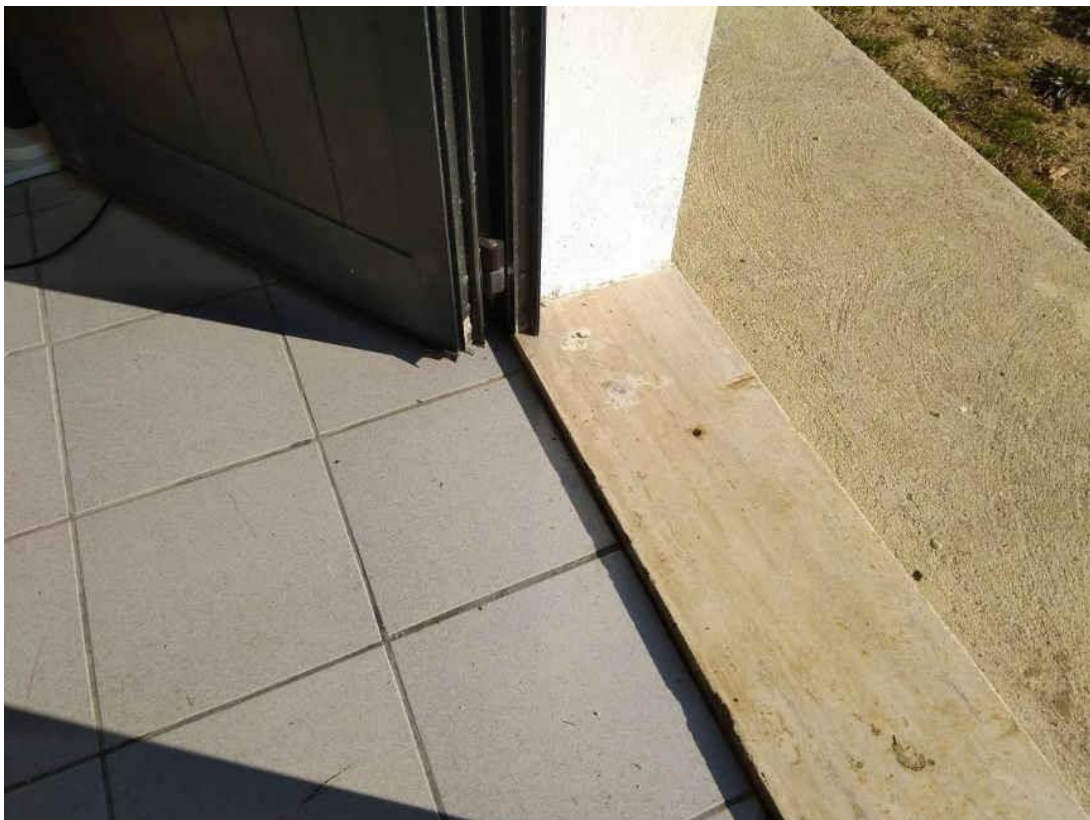

FOTO 66

(magazzino est al piano terra)



FOTO 67
(magazzino est al piano terra)

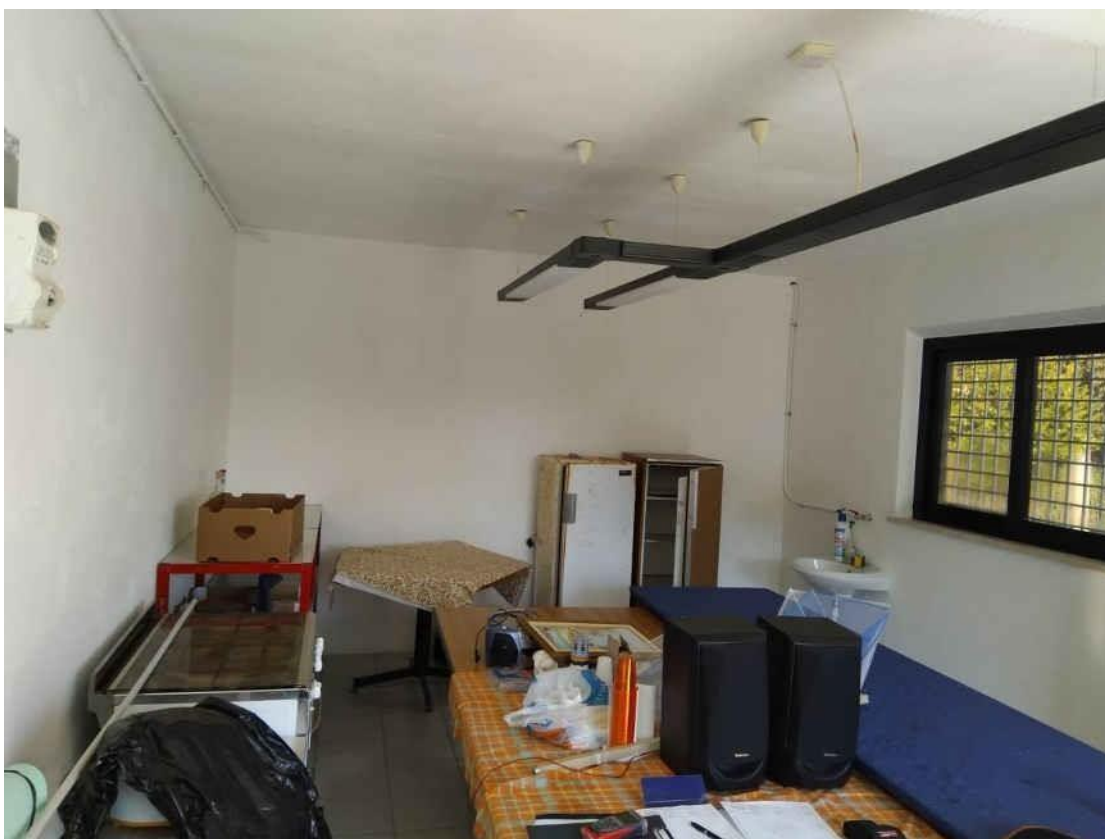

FOTO 68
(ingresso magazzino ovest al piano terra)



FOTO 69
(magazzino ovest al piano terra)



FOTO 70
(magazzino ovest al piano terra)



FOTO 71
(locale nord-ovest al piano primo)



FOTO 72
(locale nord-ovest / disimpegno / bagno al piano primo)



FOTO 73
(locale nord-est al piano primo)

**LOTTO 3 – DATO OSCURATO -
Appezamento di terreno in Strada Sapienza snc, Comune di Sant’Elpidio a Mare (FM),
Foglio 13, Particella 381.**



FOTO 74
(porzione sud della particella)



FOTO 725
(porzione est della particella)



FOTO 76
(porzione nord-est della particella)



FOTO 77
(porzione centrale della particella)

