



Foto n.65: Altro particolare del fabbricato residenziale (BENI K-L). Sono visibili, al centro dell'immagine, le tamponature esterne intonacate e non tinteggiate al piano terra e con mattoncini stilati a faccia vista al piano primo (BENE L) e sulla destra dell'immagine, le tamponature intonacate e tinteggiate (BENE K). Notare il portico al piano terra e il pavimento in battuto di cemento.



Foto n.66: Particolare del fabbricato residenziale (BENE L). Notare le finestre con infissi in legno e tapparelle in PVC.



Foto n.67: Particolare del fabbricato residenziale (BENE L) sul prospetto sud-ovest. Notare il portone a due ante in alluminio anodizzato e vetro smerigliato sotto il portico.



Foto n.68: Altro particolare del fabbricato residenziale (BENE L). Notare gli infissi esterni in alluminio e le finestre con avvolgibile esterno in PVC.



Foto n.69: Particolare del vano scala al piano terra(BENE L). Notare il portone a due ante sotto il portico in alluminio anodizzato e vetro smerigliato.



Foto n.70: Altro particolare del vano scala (BENE L) ripreso da angolazione opposta rispetto all'immagine precedente. Notare, al centro dell'immagine, l'apertura che immette al fondo al piano terra.



Foto n.71: Particolare della scala di collegamento tra il piano terra e il piano primo (BENE L).
Notare la ringhiera protettiva in legno.



Foto n.72: Altro particolare della scala di collegamento (BENE L). Notare, al centro dell'immagine, l'ingresso che immette alla soggiorno al piano primo e le pareti in parte intonacate e tinteggiate e parte rivestite con carta da parati.

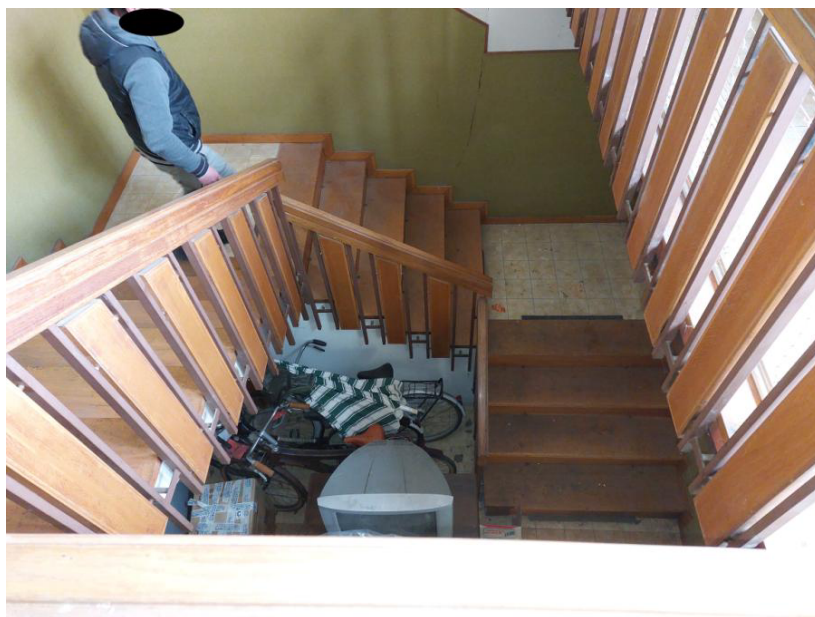

Foto n.73: Particolare della cucina al piano primo (BENE L). Notare, al centro dell'immagine, il portoncino d'ingresso e il pianerottolo del vano scala.



Foto n.74: Altro particolare della cucina al piano primo (BENE L) ripreso da angolazione opposta rispetto all'immagine precedente. Notare, al centro dell'immagine, l'apertura che immette al soggiorno e le pareti parzialmente rivestite con piastrelle in ceramica.



Foto n.75: Particolare del soggiorno al piano primo (BENE L). Notare, sulla destra dell'immagine, il camino e l'impianto elettrico sottotraccia

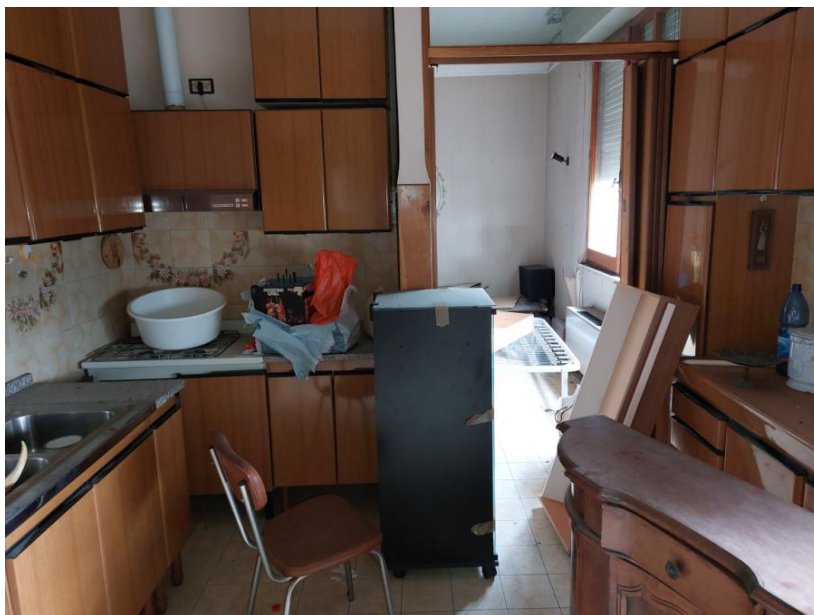

Foto n.76: Altro particolare del soggiorno al piano primo (BENE L) ripreso da angolazione opposta rispetto all'immagine precedente. Notare la finestra con infissi interni in legno e avvolgibile esterno in PVC.

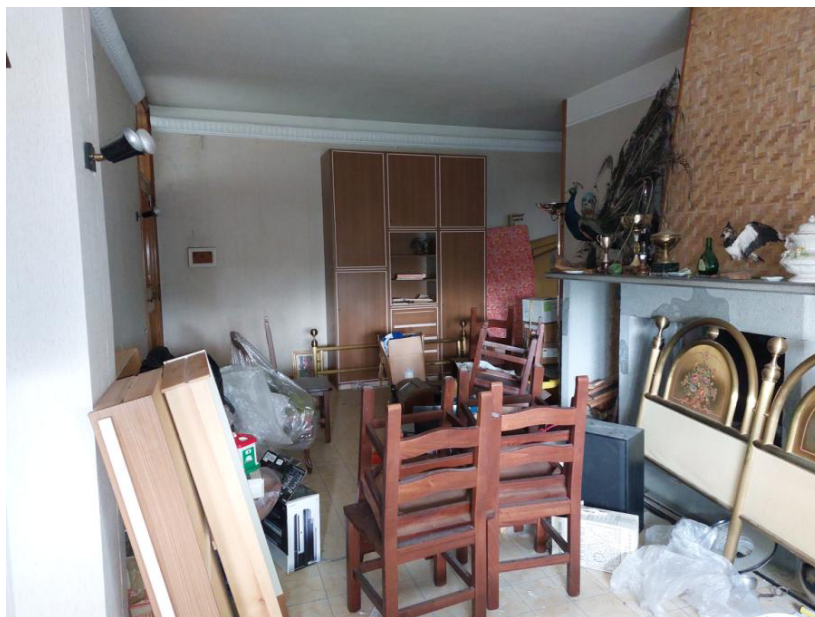

Foto n77: Particolare del bagno al piano primo (BENE L). Notare, sulla destra dell'immagine, la vasca da bagno.

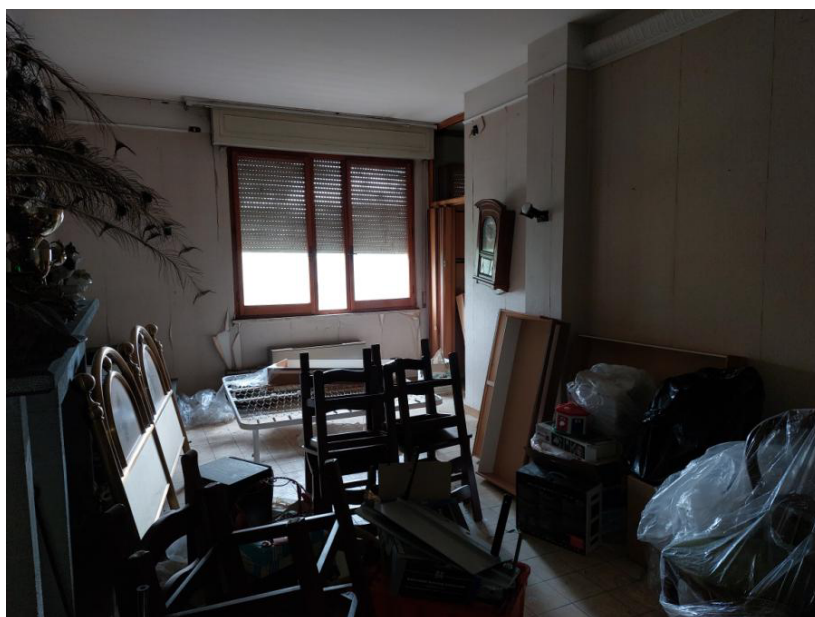

Foto n.78: Particolare del corridoio di smistamento al piano primo (BENE L). Sono visibili, sulla destra dell'immagine, la studio e centralmente le porte in legno tamburato che delimitano le aperture alle due camere. Notare il pavimento danneggiato e le pareti rivestite con carta da parati.



Foto n.79: Particolare della camera con bagno esclusivo al piano primo (BENE L). Notare, sulla destra dell'immagine, la porta in legno con sopra luce che immette al bagno e sulla sinistra dell'immagine, la finestra in legno con avvolgibile esterno in PVC.



Foto n.80: Particolare del fabbricato industriale, cui appartiene la porzione pignorata identificata in perizia come BENE M (laboratorio, uffici e servizi), ripreso dalla strada Tiberina 3bis. Nella foto è visibile il muro perimetrale in cemento armato sul prospetto ovest.