



Direzione Provinciale di Siracusa
Ufficio Provinciale - Territorio
Servizi Catastali

Visura storica per immobile

Situazione degli atti informatizzati al 26/09/2023

Data: 26/09/2023 Ora: 12.17.46
Visura n.: T187482 Pag: 1

Segue

Dati della richiesta	Comune di CANICATTINI BAGNI (Codice: B603)
Catasto Fabbricati	Provincia di SIRACUSA Foglio: 17 Particella: 4969

INTESTATO

Unità immobiliare dal 09/11/2015

N.	DATI IDENTIFICATIVI				DATI DI CLASSAMENTO				DATI DERIVANTI DA		
	Sezione Urbana	Foglio	Particella	Sub	Zona Cens.	Micro Zona	Categoria	Classe	Consistenza	Superficie Catastale	Rendita
1		17	4969				A/5	2	4,5 vani	Totale: 72 m ² Totale: caluse aree scoperte**: 70 m ²	Euro 104,58
Indirizzo											
VIA GIUSEPPE MAZZINI n. 29 Piano T											
Notifica											
						Partita	284			Mod.58	-

Mappali Terreni Correlati
Codice Comune B603 - Foglio 17 - Particella 4969

Situazione dell'unità immobiliare dal 04/12/2006

N.	DATI IDENTIFICATIVI				DATI DI CLASSAMENTO				DATI DERIVANTI DA		
	Sezione Urbana	Foglio	Particella	Sub	Zona Cens.	Micro Zona	Categoria	Classe	Consistenza	Superficie Catastale	Rendita
1		17	4969				A/5	2	4,5 vani		Euro 104,58
Indirizzo											
VIA GIUSEPPE MAZZINI n. 29 Piano T											
Notifica											
						Partita	284			Mod.58	-
VARIAZIONE MODIFICA IDENTIFICATIVO del 04/12/2006 Pratica n. SR0146955 in atti dal 04/12/2006 VARIAZIONE PER MODIFICA IDENTIFICATIVO - ALLINEAMENTO MAPPE (n. 40857/22006)											

Mappali Terreni Correlati
Codice Comune B603 - Foglio 17 - Particella 4969



Visura storica per immobile

Situazione degli atti informatizzati al 26/09/2023

L'intestazione alla data della richiesta deriva dai seguenti atti:

Situazione degli intestati dal 04/12/2006

N.	DATI ANAGRAFICI	CODICE FISCAI F	DIRITTI E ONERI REALI
1		79474 - COMPRAVENTI	

Situazione dell'unità immobiliare che ha originato il precedente dal 01/01/1992

N.	DATI IDENTIFICATIVI				DATI DI CLASSAMENTO				DATI DERIVANTI DA		
	Sezione Urbana	Foglio	Particella	Sub	Zona Cens.	Micro Zona	Categoria	Classe	Consistenza	Superficie Catastale	Rendita
1		18	201				A/5	2	4,5 vani		Euro 104,58 L. 202.500
Indirizzo VIA GIUSEPPE MAZZINI n. 29 Piano T											
Notifica Partita 284 Mod.58 -											

Situazione dell'unità immobiliare dall'impianto meccanografico

N.	DATI IDENTIFICATIVI				DATI DI CLASSAMENTO				DATI DERIVANTI DA		
	Sezione Urbana	Foglio	Particella	Sub	Zona Cens.	Micro Zona	Categoria	Classe	Consistenza	Superficie Catastale	Rendita
1		18	201				A/5	2	4,5 vani		Euro 0,20 L. 387
Indirizzo VIA GIUSEPPE MAZZINI n. 29 Piano T											
Notifica Partita 284 Mod.58 -											

L'intestazione alla data della richiesta deriva dai seguenti atti:

Situazione degli intestati dal 08/10/2004

N.	DATI ANAGRAFICI	CODICE FISCALE	DIRITTI E ONERI REALI
1			





Direzione Provinciale di Siracusa
Ufficio Provinciale - Territorio
Servizi Catastali

Visura storica per immobile Situazione degli atti informatizzati al 26/09/2023

Data: 26/09/2023 Ora: 12.17.46 Fine

Visura n.: T187482 Pag: 3

Situazione degli intestati dall'impianto meccanografico		DIRITTI FONDI DEATI	
DATI ANAGRAFICI		CODICE FISCALE	
N	TO		
1	Impianto meccanografico del 30/06/1987		
DATI DERIVANTI DA			

Visura telematica

Tributi speciali: Euro 0,90

* Codice Fiscale Validato in Anagrafe Tributaria.

** Si intendono escluse le "superfici di balconi, terrazzi e aree scoperte pertinenziali e accessorie, comunicanti o non comunicanti"
(cfr. Provvedimento del Direttore dell'Agenzia delle Entrate 29 marzo 2013).



MODULARIO
E. - C. A. P. - 215



MINISTERO DELLE FINANZE

DIREZIONE GENERALE DEL CATASTO E DEI SERVIZI TECNICI ERARIALI

NUOVO CATASTO EDILIZIO URBANO

Verb. B (Nuovo Catasto Edilizio Urbano)

Lire
20

Planimetria dell'immobile situato nel Comune di **Conicollini**

Via **Mazzini** N° 29

Ditta

Allegata alla dichiarazione presentata all'Ufficio Tecnico Erariale di **Siracusa**

Scheda M N° 0206546

Amenlo Paolo

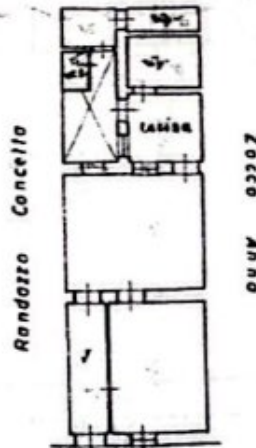

h=330

1743998

P.T.

Via **Mazzini**

ORIENTAMENTO



SCALA DI 1.200

SPAZIO RISERVATO PER LE ANNOTAZIONI D'UFFICIO

DATA
PROT. N°

Compilata dal **Geometra**

Rosario Gullerò

Inscritto all'Albo dei **Geometri**

della Provincia di **Siracusa**

DATA 14 **Febbraio** 1964

Firma:

Ultima planimetria in atti

Data presentazione: 24/02/1964 - Data: 26/09/2023 - n. T191551 - Richiedente: NFNSVT65R24G267J

Totale schede: 1 - Formato di acquisizione: A3(297x420) - Formato stampa richiesto: A4(210x297)

Catasto dei Fabbricati - Situazione al 26/09/2023 - Comune di CANICATTINI BAGNI(16603) - < Foglio 17 - Particella 4969 - Subalterno >
Firmato DV/INICAT/SR/2023/INCE/2023/Em0889/Dati/ARUBAPEC S.P.A. NG CA 3 Serial/nr. 4177000b8d419cda41a283a5c85e71e



PLANIMETRIA STATO DEI LUOGHI Foglio 17 P.IIa 4969
Via Giuseppe Mazzini n.29 (Canicattini Bagni)

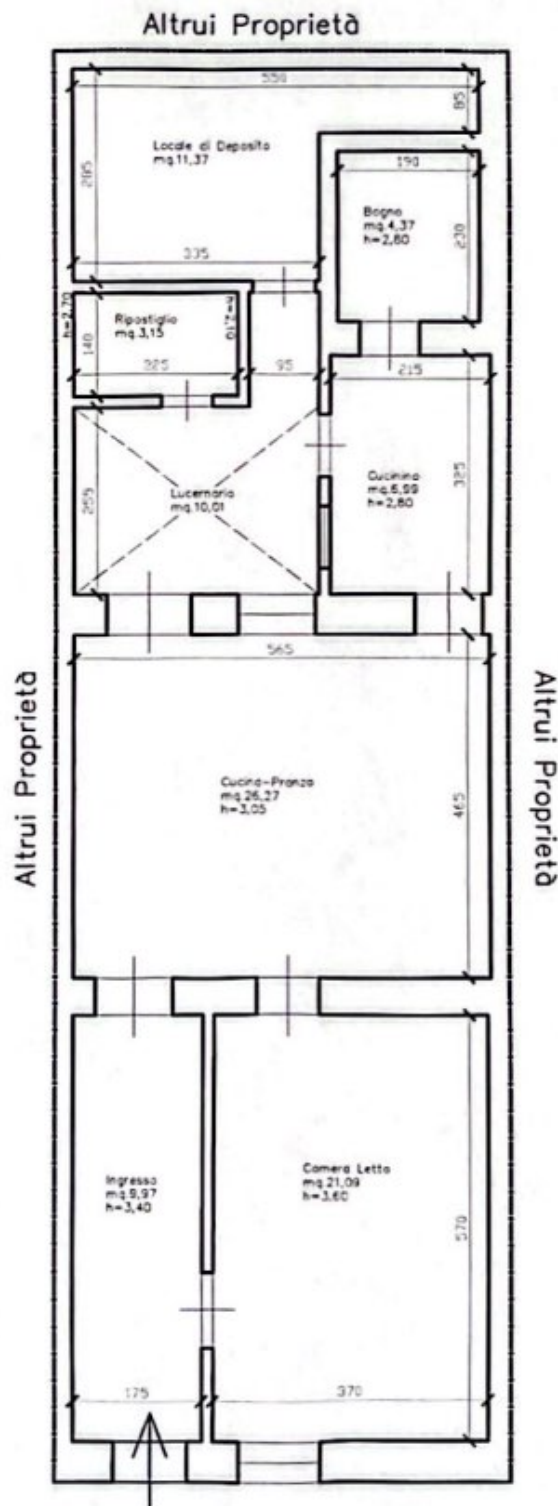

PIANO TERRA



Scala 1:100