

MINISTERO DELLE FINANZE



MINISTERO DELLE FINANZE

DIREZIONE GENERALE DEL CATASTO E DEI SERVIZI TECNICI ERARIALI

NUOVO CATASTO EDILIZIO URBANO

(D. DECRETO-LEGGE 13 APRILE 1980, N. 632)

Lire 300

Planimetria dell'immobile situato nel Comune di Matina Via Verga.

Ditta nata a Matina il 2-6-1982

Allegata alla dichiarazione presentata all'Ufficio Tecnico Erariale di Loce.

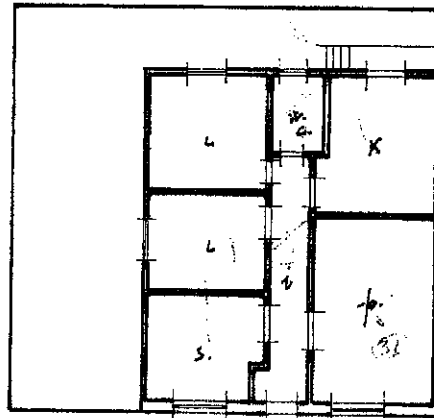

p.t. H=250

via Verga.



ORIENTAMENTO

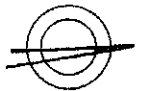

SCALA DI 1: 600

foglio 84/A partic. 1681.

SPAZIO RISERVATO PER LE ANNOTAZIONI D'UFFICIO		Compilata dal <u>Geometra</u>
DATA	<u>F. foglio 1681/2</u>	(al tecnico)
PROT. N°		Isritto all'Albo dei Geometri
		della Provincia di <u>Loce</u>
		DATA
		Firma: <u>Geom. /</u>

ti - Situazione al 15/05/2014 - Comune di MATINA (FO54) - < Foglio: 3 Particella: 1681 - Subalterno 2 >
ERGA piano: I;