



MINISTERO DELLE FINANZE

DIREZIONE GENERALE DEL CATASTO E DEI SERVIZI TECNICI ERARIALI

NUOVO CATASTO EDILIZIO URBANO

Lire 150

(R. DECRETO-LEGGI 13 APRILE 1939, N. 662)

Planimetria dell'immobile situato nel Comune di Matino Via Yerga

Ditta rata a Matino il 6-6-1988

Allegata alla dichiarazione presentata all'Ufficio Tecnico Erariale di Lecca

fp. int. N. 200.

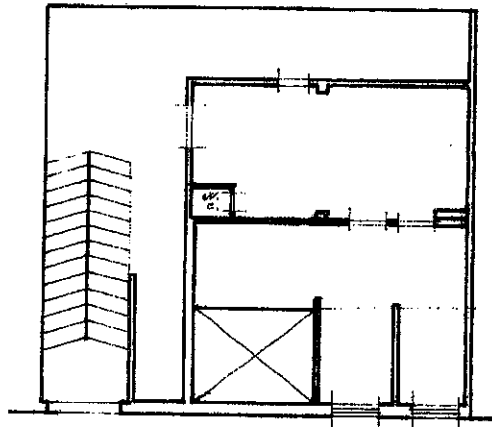

via Yerga.

ORIENTAMENTO

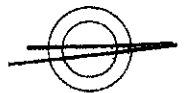

SCALA DI 1:200.

f. 26/A partic. 1681.



01539154

SPAZIO RISERVATO PER LE ANNOTAZIONI D'UFFICIO

DATA

PROT. N°

F 3 partic. 1681/1

Compilata dal Geometra

(nome e cognome del tecnico)

Iscritto all'Albo dei Geometri

della Provincia di Lecca

DATA

Firma

glauco



ati - Situazione al 15/05/2014 - Comune di MATINO (F054) - < Foglio: 3 Particella: 1681 - Subaltemo 1 >
ERGA piano: SI;