

TRIBUNALE CIVILE DI SIRACUSA
ESECUCIONI IMMOBILIARI

PROCEDURA ESECUTIVA IMMOBILIARE ISCRITTA AL N° 303 DEL R.G.E.S. ANNO 2020

PROMOSSA DA: CREDITO VAITELLINESE S.P.A.
rappresentata e difesa dall'Avv. G. V. TORRISI

CONTRO:

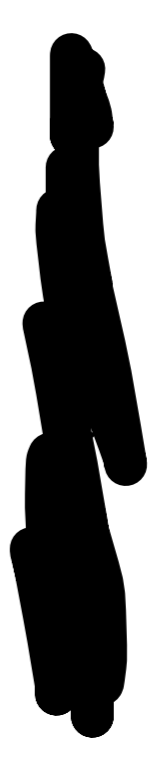

G.E.: D.ssa Concita Cultretra
UD: 14.07.2021

TAVOLA 02 ALLEGATO ALLA RELAZIONE DEL C.T.U. - LOTTO 02

- Quadro di riferimento - Lotto di vendita 02
- Pianta immobile (P.LLA 2569) nello stato di fatto (scala 1:100)

IL C.T.U.
Dott. Arch. Giuseppe Greco

P.LLA 2569

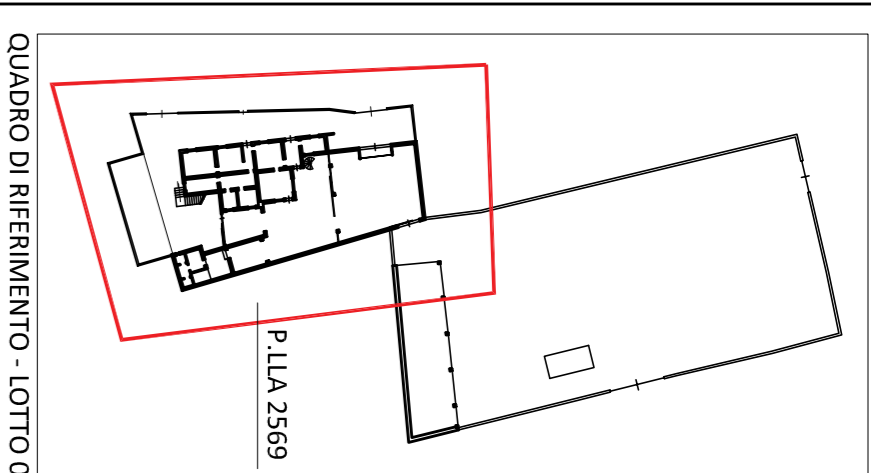

QUADRO DI RIFERIMENTO - LOTTO 02



P.LLA 35 DELLA STESSA PROPRIETA'

P.LLA 35 DELLA STESSA PROPRIETA'

**TRIBUNALE CIVILE DI SIRACUSA
ESECUZIONI IMMOBILIARI**

PROCEDURA ESECUTIVA IMMOBILIARE ISCRITTA AL N° 303 DEL R.G.E.S. ANNO 2020

PROMOSSA DA: CREDITO VAITELLINENSE S.P.A.
rappresentata e difesa dall'Avv. G. V. TORRISI

CONTRO: 

G.E.: D.ssa Concita Cultreera
Ud.: 14.07.2021

TAVOLA 03 ALLEGATO ALLA RELAZIONE DEL C.T.U. - LOTTO 02

- Quadro di riferimento - Lotto di vendita 02
- Piante immobile (P.LLA 35) nello stato di fatto (scala 1:100)

IL C.T.U.
Dott. Arch. Giuseppe Greco

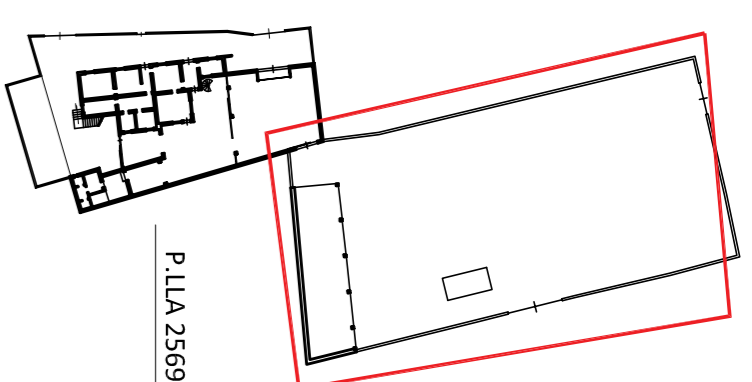

QUADRO DI RIFERIMENTO - LOTTO 02

P.LLA 35

