

**Agenzia del Territorio
CATASTO FABBRICATI
Ufficio Provinciale di
Milano**

Dichiarazione protocollo n. MI0738282 del 30/11/2006

Planimetria di u.i.u. in Comune di Cuggiono

Via Geltrude Beolchi

civ. 15-19

Identificativi Catastali:

Sezione:
Foglio: 13
Particella: 256
Subalterno: 701

Compilata da:
Vigano' Giuseppe Maria
Iscritto all'albo:
Geometri

Prov. Milano

N. 7446

Scheda n. 1

Scala 1:200

foglio 13
mapp. 256 sub. 701
mapp. 457 sub. 703

via Geltrude Beolchi

via Geltrude Beolchi

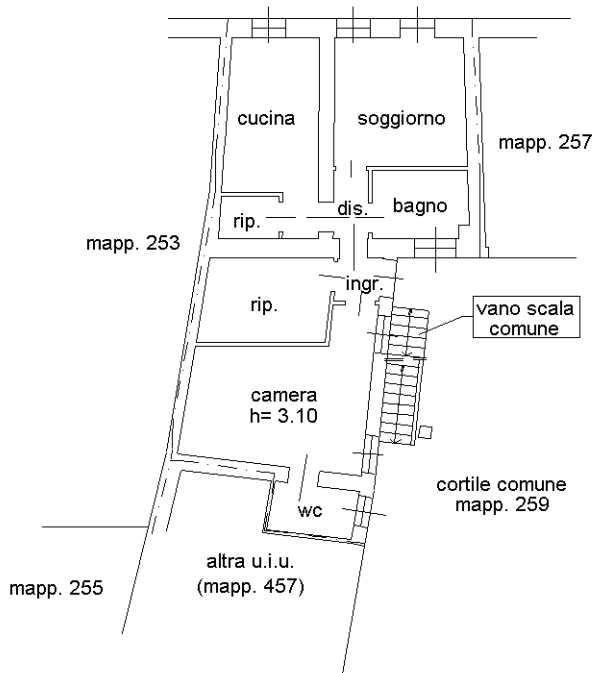

PIANO TERRA
h= 3.05

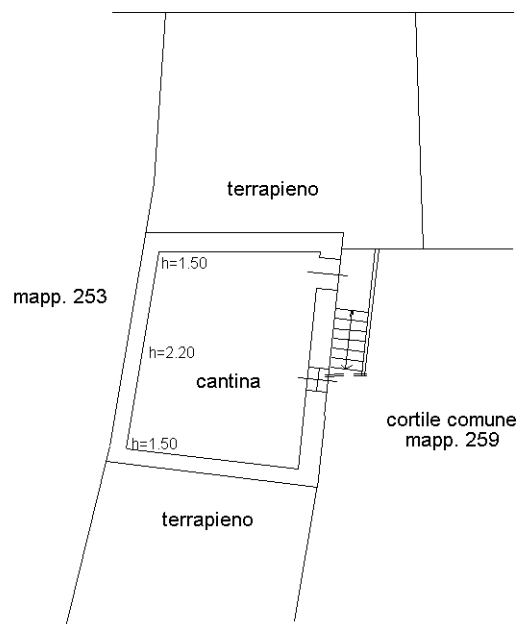

PIANO INTERRATO
hm= 1.85

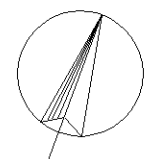

Orientamento

Ultima planimetria in atti