

TRIBUNALE CIVILE DI SIRACUSA
ESECUZIONI IMMOBILIARI

PROCEDURA ESECUTIVA IMMOBILIARE ISCRITTA AL N° 303 DEL R.G.ES. ANNO 2020

PROMOSSA DA: CREDITO VALTELLINESE S.P.A.
rappresentata e difesa dall'Avv. G. V. TORRISI

CONTRO:

G.E.: D.ssa Concita Cultrera
Ud.: 14.07.2021

TAVOLA 02 ALLEGATO ALLA RELAZIONE DEL C.T.U. - LOTTO 01

- Quadro di riferimento - Lotto di vendita 01
- Pianta immobile (P.LLA 3110) nello stato di fatto (scala 1:100)

IL C.T.U.
Dott. Arch. Giuseppe Greco

P.LLA 3110

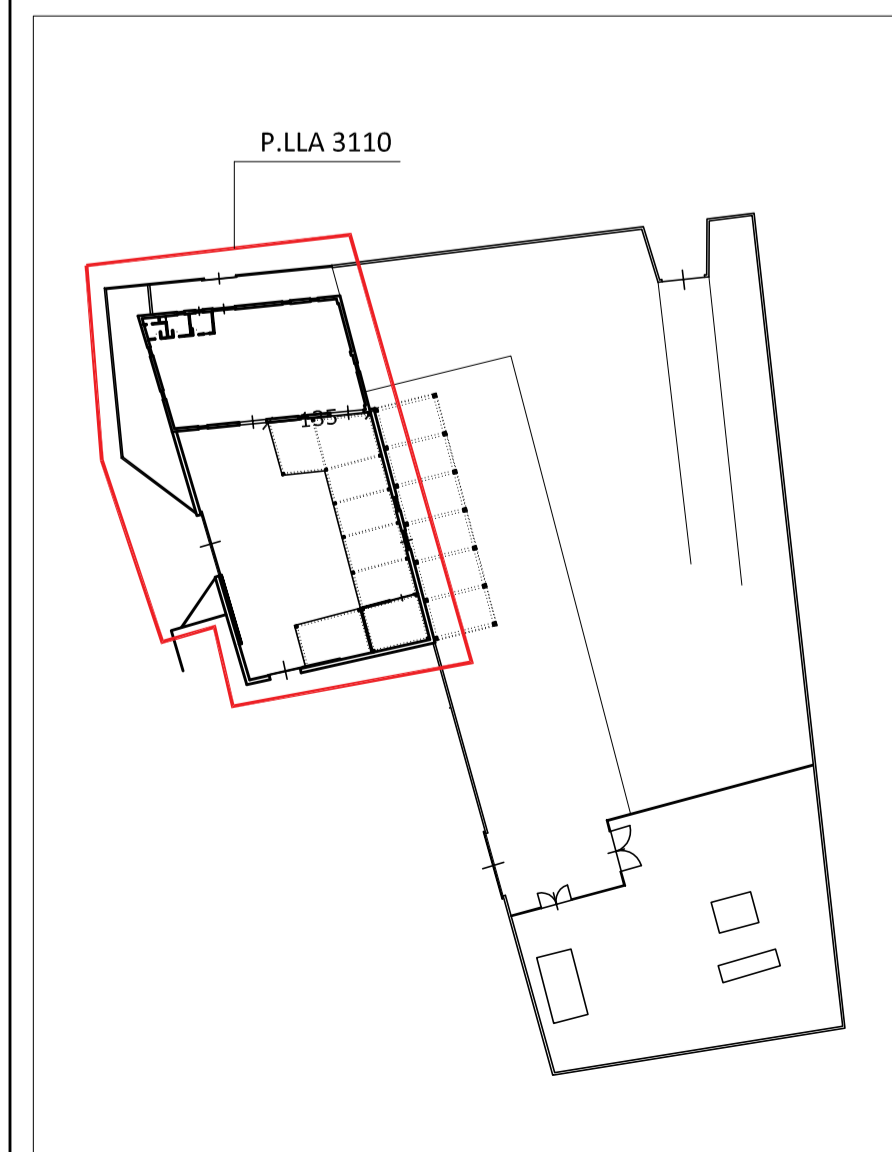

QUADRO DI RIFERIMENTO - LOTTO DI VENDITA 01

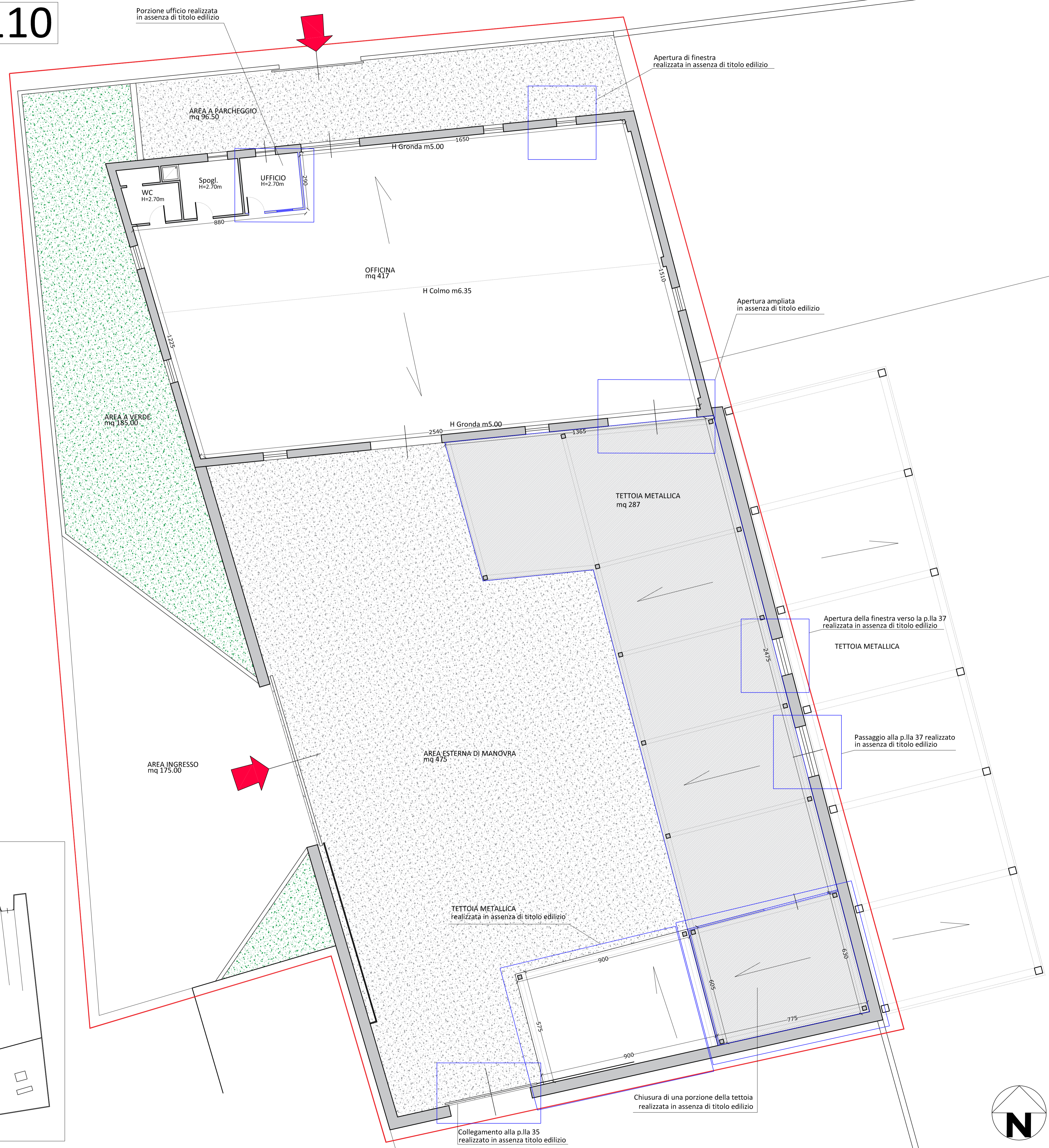

TRIBUNALE CIVILE DI SIRACUSA
ESECUZIONI IMMOBILIARI

PROCEDURA ESECUTIVA IMMOBILIARE ISCRITTA AL N° 303 DEL R.G.ES. ANNO 2020

PROMOSSA DA: CREDITO VALTELLINESE S.P.A.
rappresentata e difesa dall'Avv. G. V. TORRISI

CONTRO:

G.E.: D.ssa Concita Cultrera
Ud.: 14.07.2021

TAVOLA 03 ALLEGATO ALLA RELAZIONE DEL C.T.U. - LOTTO 01

- Quadro di riferimento - Lotto di vendita 01
- Pianta immobile (P.LLA 37) nello stato di fatto (scala 1:200)

IL C.T.U.
Dott. Arch. Giuseppe Greco

P.LLA 37

COLLEGAMENTO CON LA P.LLA 3110

NUOVO INGRESSO DA VIA BLANCO

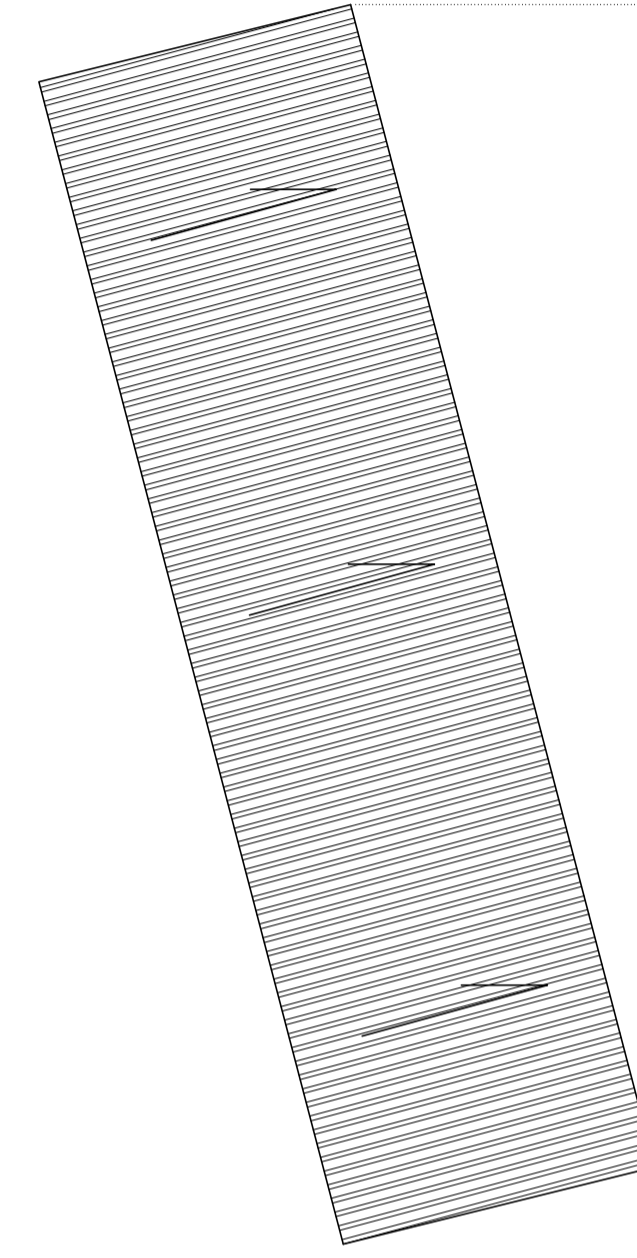
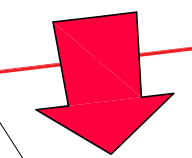

COLLEGAMENTO CON LA P.LLA 3110

TETTOIA METALLICA
MQ 263,45

SUPERFICIE TOTALE
mq 5.149,00

COLLEGAMENTO CON LA P.LLA 35

PORZIONE DELLA P.LLA 37 DATA
IN LOCAZIONE SUP. MQ. 1.200 CIRCA

MANUFATTI SANATI AI
SENSI ART.13 L. 37.85

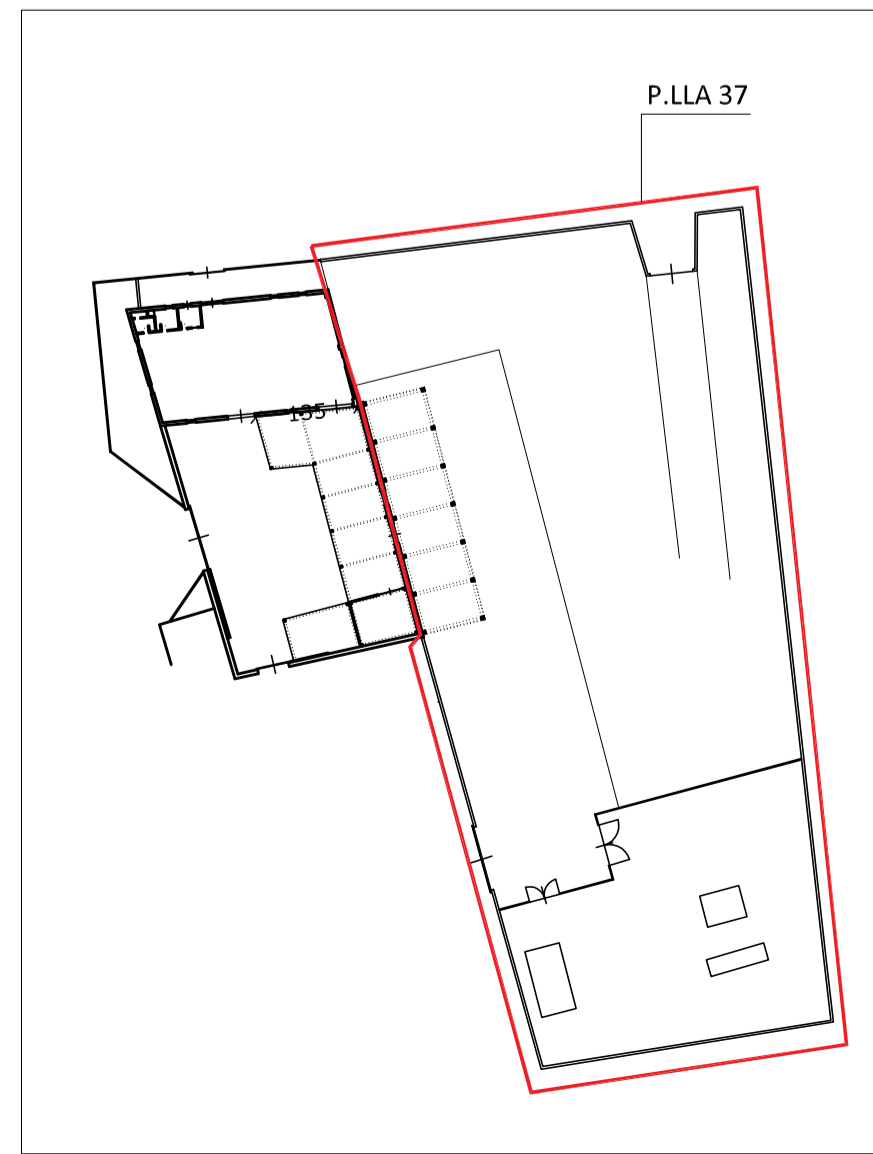

QUADRO DI RIFERIMENTO - LOTTO DI VENDITA 01

