

**Agenzia del Territorio
CATASTO FABBRICATI
Ufficio Provinciale di
Ascoli**

Dichiarazione protocollo n. AP0260653 del 22/10/2008

Planimetria di u.i.u. in Comune di Sant'elpidio A Mare

Strada Faleriense

civ. 885

Identificativi Catastali:

Sezione:

Foglio: 74

Particella: 130

Subalterno: 7

Compilata da:
Alberti Franco

Iscritto all'albo:
Ingegneri

Prov. Ascoli

N. 169

Scheda n. 1

Scala 1:200

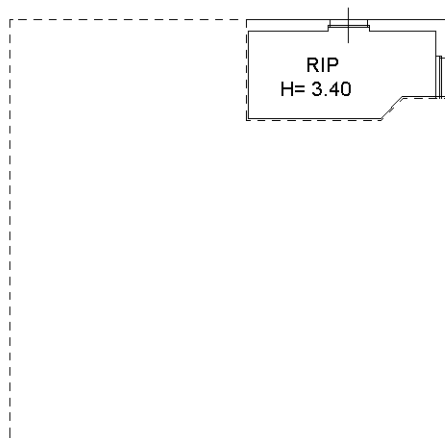

PIANO TERRA

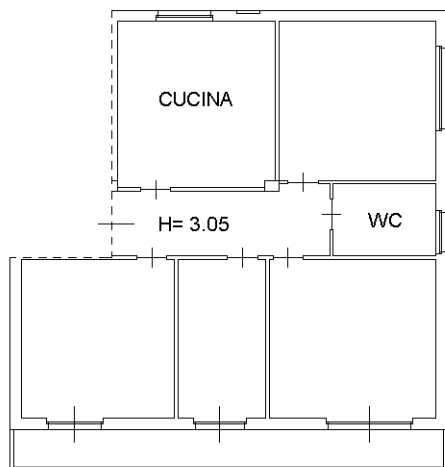

PIANO PRIMO

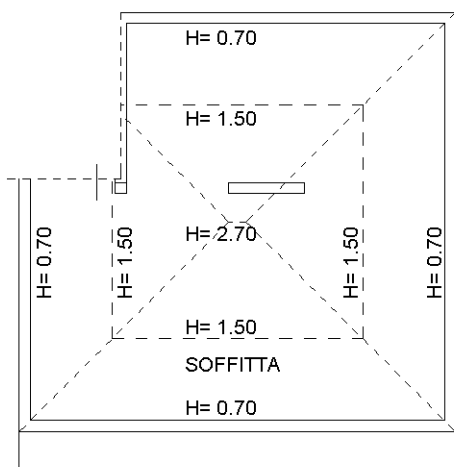

PIANO SECONDO
(SOTTOTETTO)

Ultima planimetria in atti

