

**Agenzia del Territorio
CATASTO FABBRICATI**
Ufficio provinciale di
Latina

Scala 1: 200

n. 1

Dichiarazione protocollo n. LT0025213 del 29/01/2008
Planimetria di u.i.u. in Comune di Cisterna Di Latina
Via Plinio Il Vecchio

civ. SNC

Identificativi Catastali:
Sezione: 173
Foglio: 194
Particella: 194
Subalterno:

Compilata da:
Perniconi Stefano
Iscritto all'albo:
Geometri
Prov. Roma
N. 7738

ABITAZIONE
h 3,00m

giardino

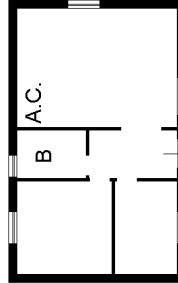

PIANO TERRA

strada privata d'accesso



Firmato Da: VVINI RICCARDO Emesso Da: ARUBAPEC S.P.A. NG CA 3 Serial#: 367a01289555f0446a28a0b5c1a93