

Foto n° 3 – Vista generale –Inquadramento dell'area oggetto di procedura, comune di Roggiano Gravina (CS), fotografia cortile interno. (beni immobili foglio di mappa 35 part.lla 606 sub 1).



Foto n° 4- Veduta ingresso immobile u.i.- Foglio mappa 35 Particella n° 606 sub 1-



Il Consulente

arch. Salvatore CALOIERO \_\_\_\_\_

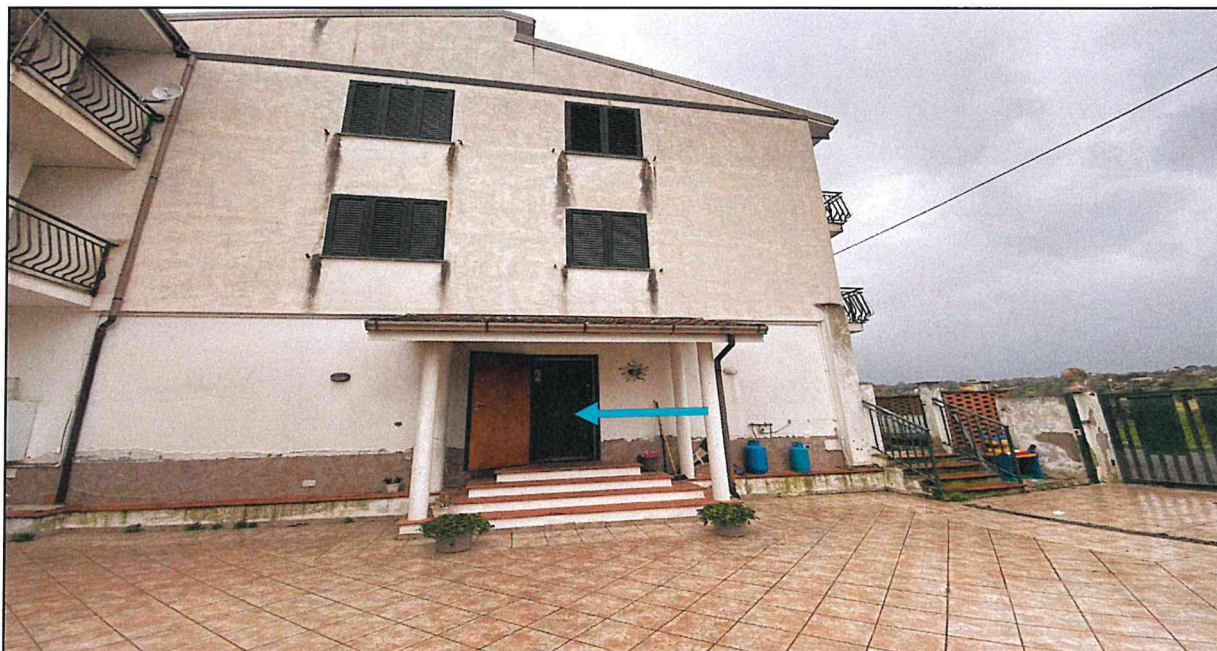
Foto n° 5 – Vista particolare della area interna, sala pranzo.



Foto n° 6 – Vista zona interessata dall'ingresso e dal termo camino, ancora sprovvisto di pittura e rifiniture al cartongesso .

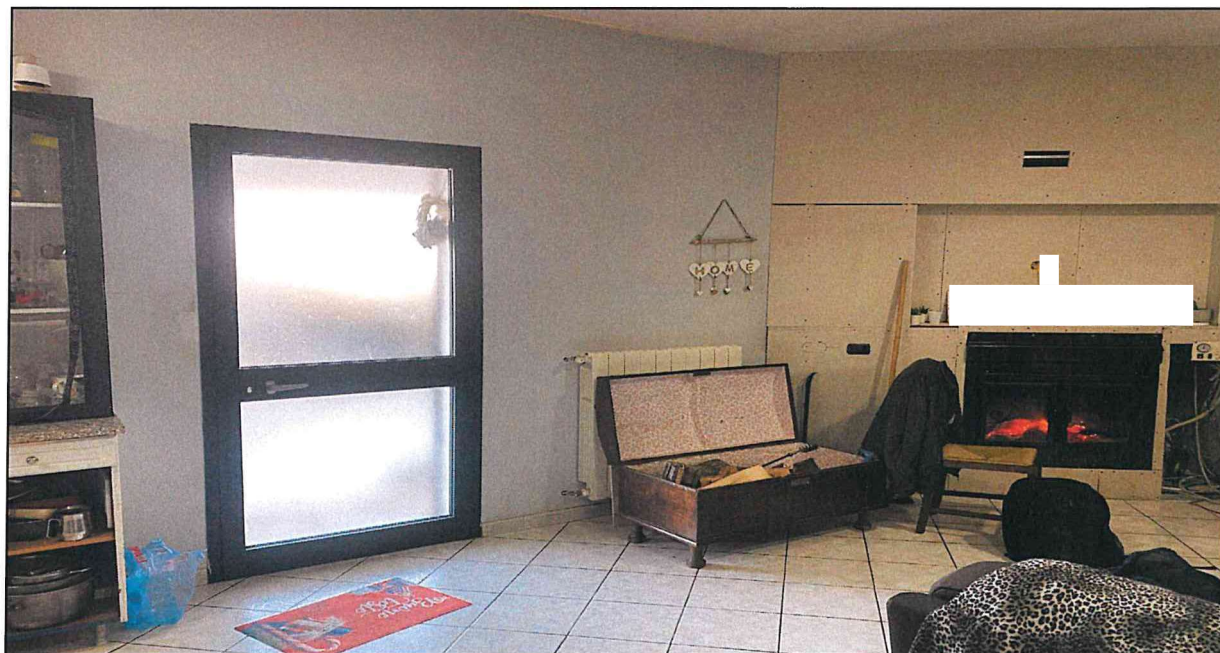

Il Consulente

arch. Salvatore CALOIERO \_\_\_\_\_

Foto n° 7 – Vista particolare cucina , provvista di finestra, sono evidenti le buone rifiniture presenti.



Foto n° 8 – Vista particolare wc completo, sono evidenti le buone rifiniture presenti



Foto n° 9 – Vista interno camera da letto matrimoniale, provvista di wc camera e condizionatore Split caldo/freddo.

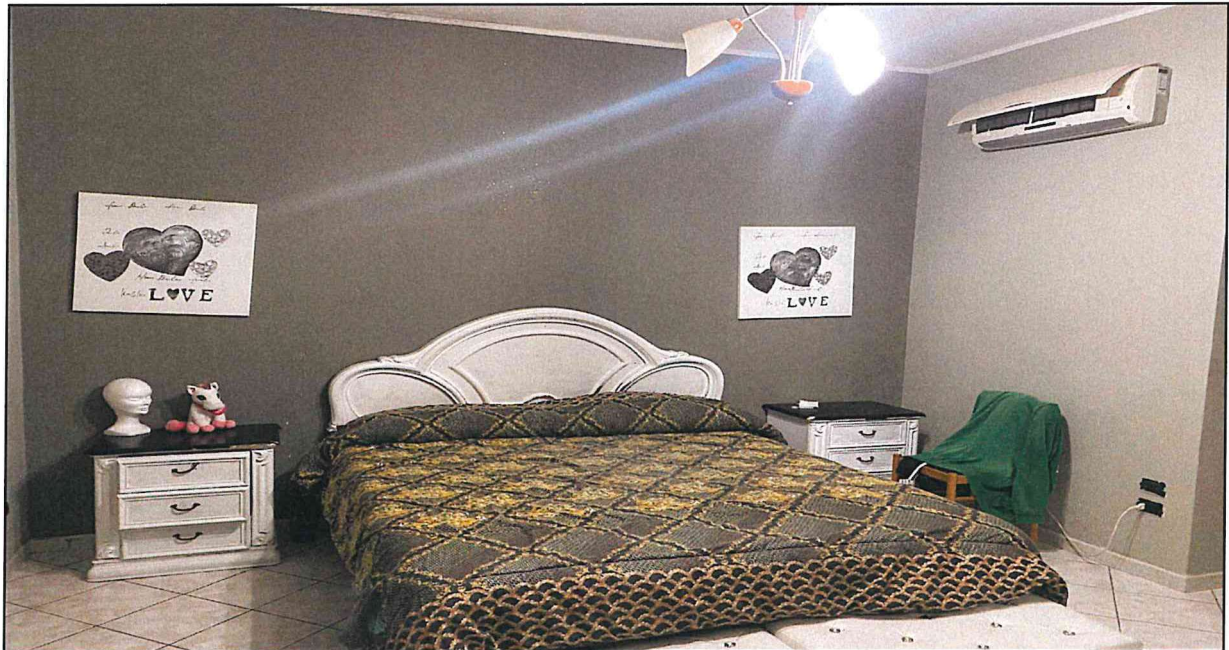

Il Consulente

arch. Salvatore CALOIERO \_\_\_\_\_

Foto n° 10 – Vista interna camera letto singola n° 1, sono visibili i  
Gli infissi provvisti di persiane ad ante alla romana .



Foto n° 11 – Vista interna camera letto singola n° 2, sono visibili i  
Gli infissi provvisti di persiane ad ante alla romana.



Foto n° 12 – Vista interna wc camera da letto matrimoniale



Foto n° 13 – Vista ingresso zona zotte, porta scorrevole in legno  
tamburato e vetro che divide i due ambienti ossia zona giorno/notte.

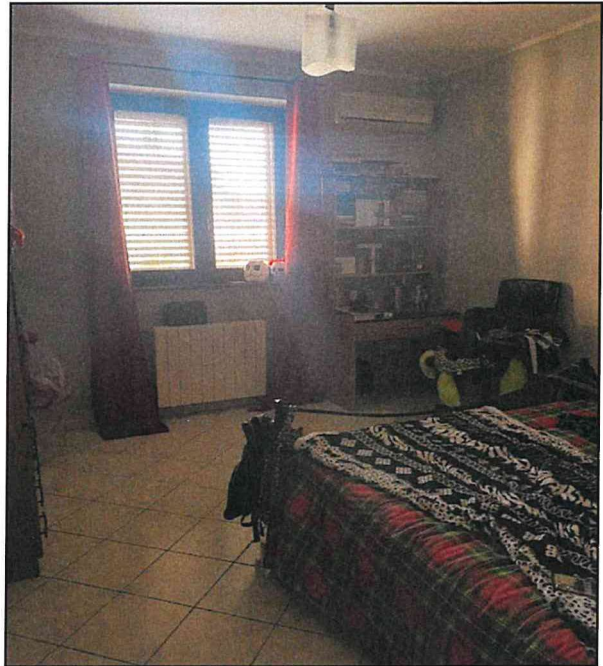

Il Consulente

arch. Salvatore CALOIERO \_\_\_\_\_

Foto n° 14 – Vista esterno fabbricato, in particolare il portico in legno lamellare, completamente pavimentato e rifinito in ogni sua parte.



Foto n° 15 – Vista esterno fabbricato, portico in legno lamellare, provvisto di scossaline, grondaie e pluviali



Foto n° 16 – Vista esterno fabbricato, cortile che circola la unità immobiliare oggetto di procedura , completamente recintata, provvista di marciapiede esterno perimetrale.

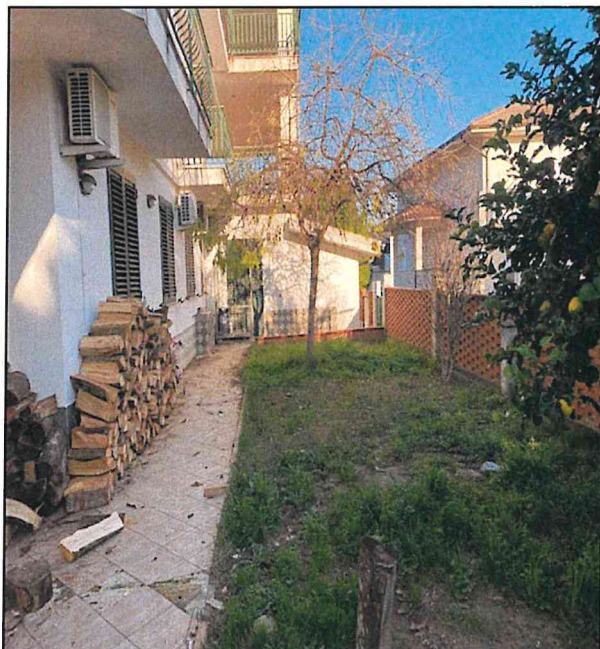

Foto n° 17 – Vista esterno fabbricato portico in legno lamellare, sono visibili i due cancelli carrabile e pedonale , come ulteriore ingresso.



Il Consulente

arch. Salvatore CALOIERO \_\_\_\_\_