

N=14100

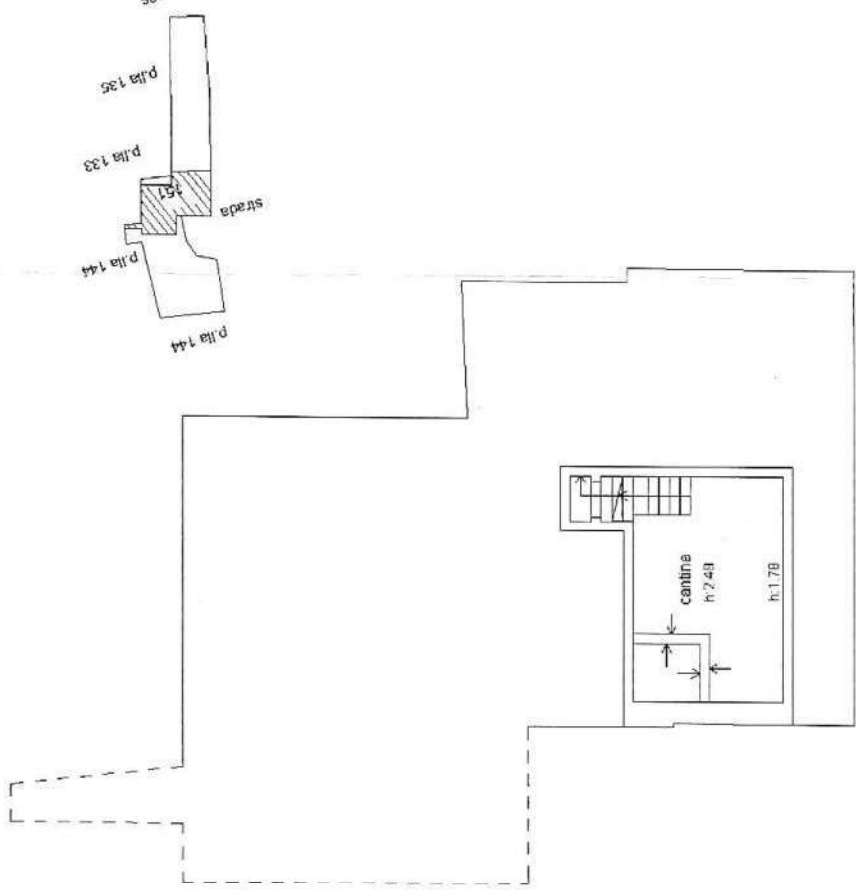

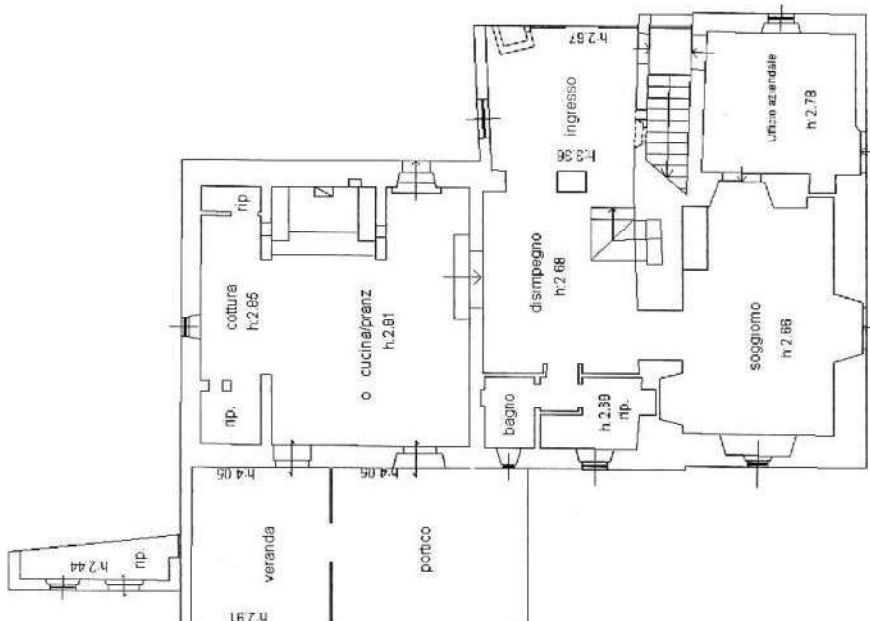

PIANO S1

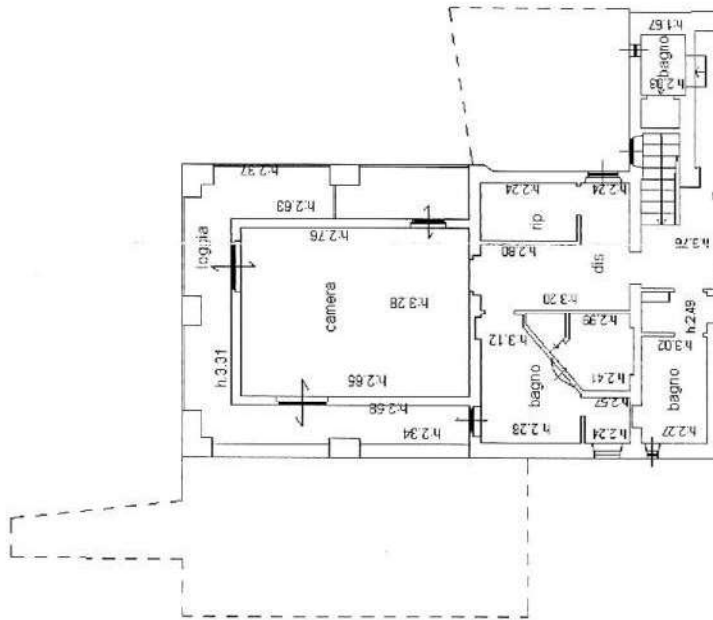

PIANO TERRA

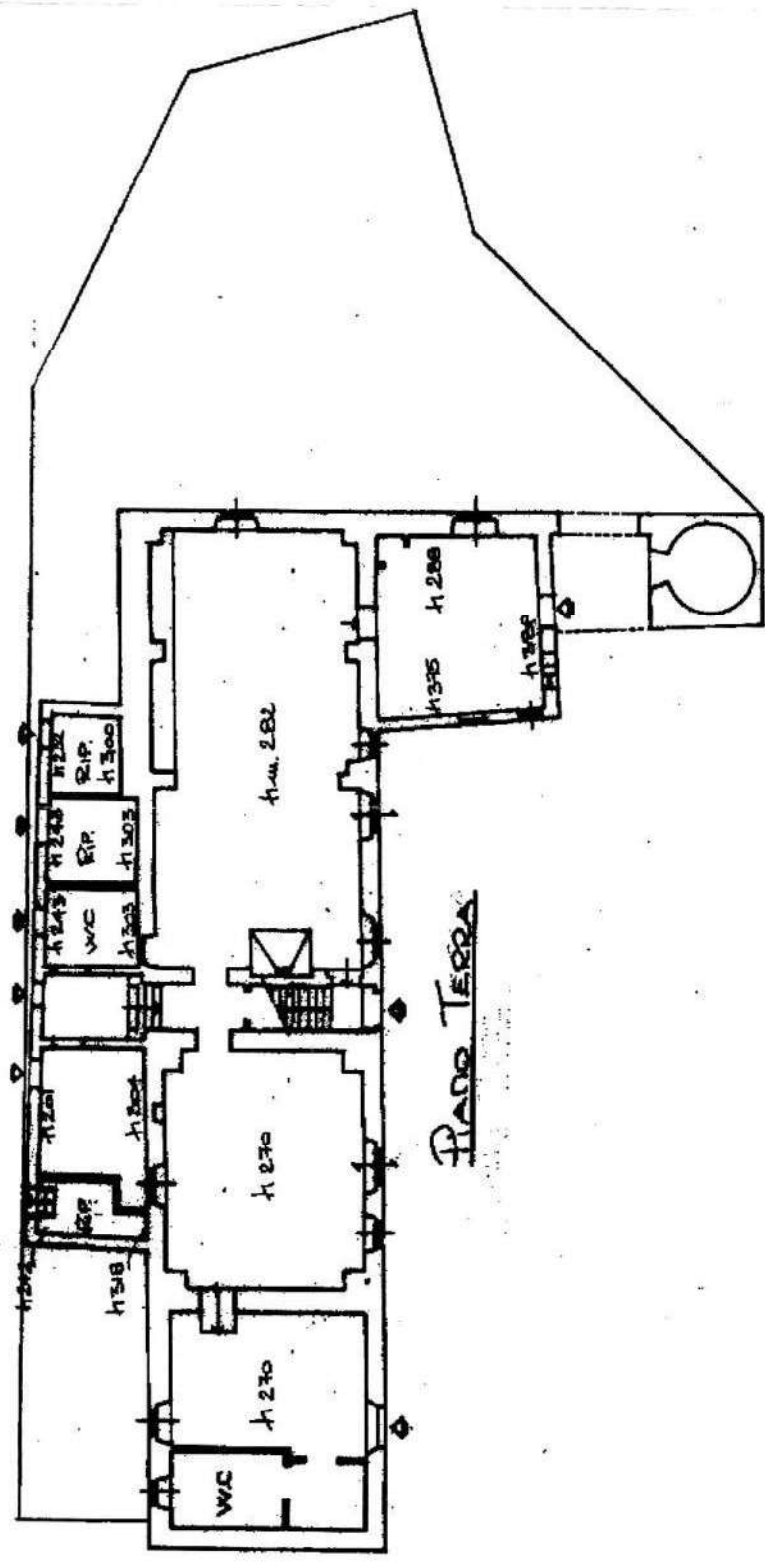

PIANO TERRA

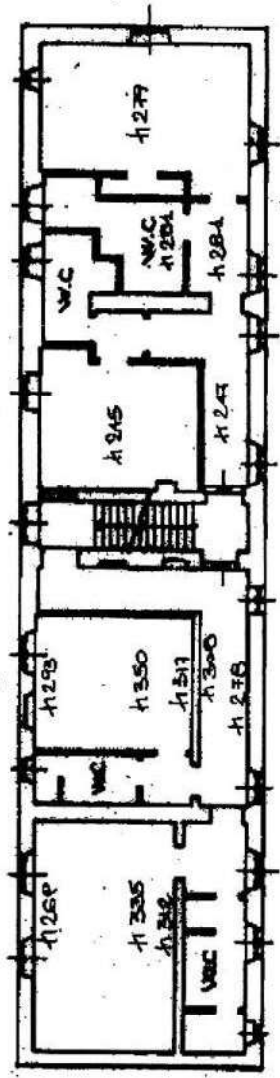

PIANO PRIMO

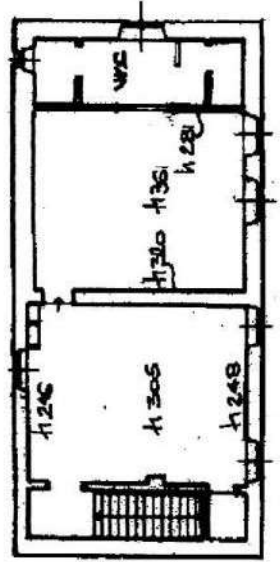

PIANO SECONDO



ELABORATO PLANIMETRICO	
Compilato da: Fioravanti Eliana	
Iscritto all'albo: Geometri	
Prov. Siena	N. 675

Agenzia del Territorio
CATASTO FABBRICATI
Ufficio Provinciale di
Siena

Comune di San Gimignano	Protocollo n. SI0021882 del 20/02/2013
Sezione: Foglio: 118 Particella: 151	Tipo Mappale n. 161418 del 30/11/2012
Dimostrazione grafica dei subalterni	Scala 1 : 500

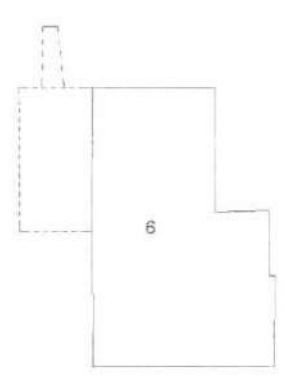
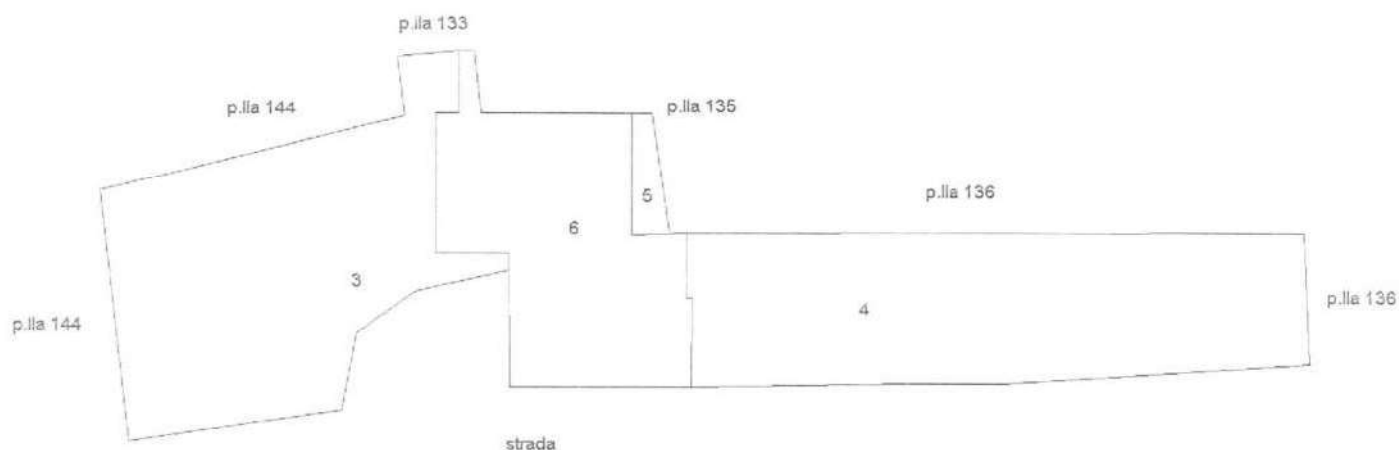

PIANO TERRA

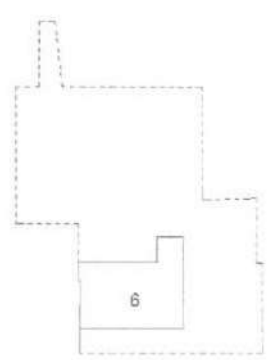

**Agenzia del Territorio
CATASTO FABBRICATI
Ufficio Provinciale di
Siena**

Dichiarazione protocollo n. SI0021882 del 20/02/2013

Planimetria di u.i.u. in Comune di San Gimignano

Localita' Monti

civ.

Identificativi Catastali:

Sezione:

Foglio: 118

Particella: 151

Subalterno: 6

Compilata da:

Fioravanti Eliana

Iscritto all'albo:

Geometri

Prov. Siena

N. 675

Scheda n. 2

Scala 1:500



Catasto dei Fabbricati - Situazione al 19/12/2018 - Comune di SAN GIMIGNANO(H875) - < Foglio: 118 Particella: 151 - Subalterno 3 > Immobile graffiato
LOCALITA' MONTAUTO-MONTI piano: S1-T-1;

ELABORATO PLANIMETRICO

Compilato da:
Vannini Giuseppe
Iscritto all'albo:
Dottori Agronomi E Forestali
Prov. Siena N. 185

**Agenzia delle Entrate
CATASTO FABBRICATI
Ufficio Provinciale di
Siena**

Comune di San Gimignano

Sezione: Foglio: 118

Particella: 154

Protocollo n. SI0087278 del 15/11/2022

Tipo Mappale n. 86895 del 14/11/2022

Dimostrazione grafica dei subalterni

Scala 1 : 500

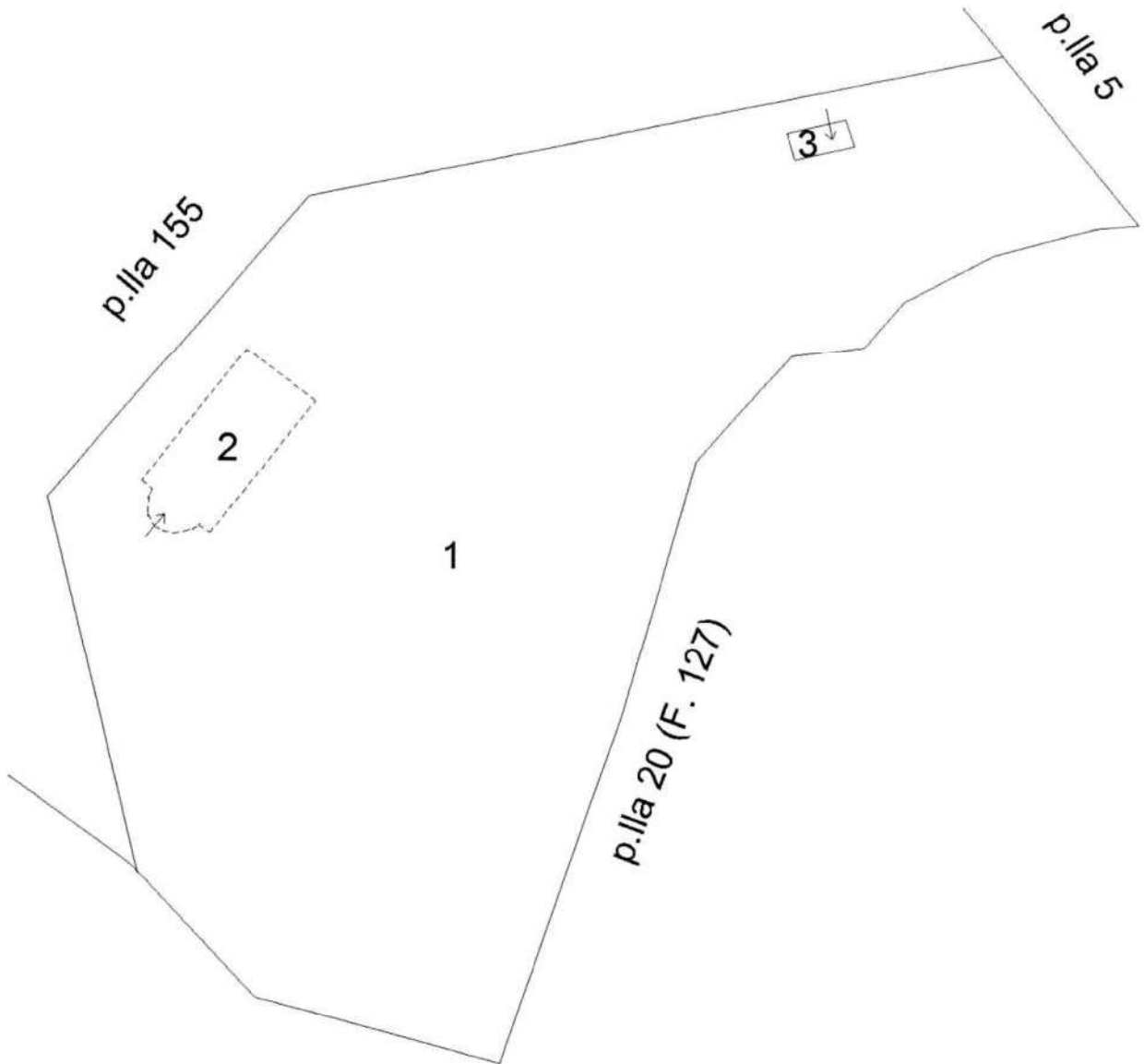

PIANO TERRA

