

**Agenzia del Territorio
CATASTO FABBRICATI
Ufficio Provinciale di
Imperia**

Dichiarazione protocollo n. IM0172624 del 23/12/2004
 Planimetria di u.i.u. in Comune di Bordighera

Via Colla

civ.

Identificativi Catastali:

Sezione: BOR
 Foglio: 5
 Particella: 356
 Subalterno: 1

Compilata da:

Iscritto all'albo:

Scheda n. 1 Scala 1:200

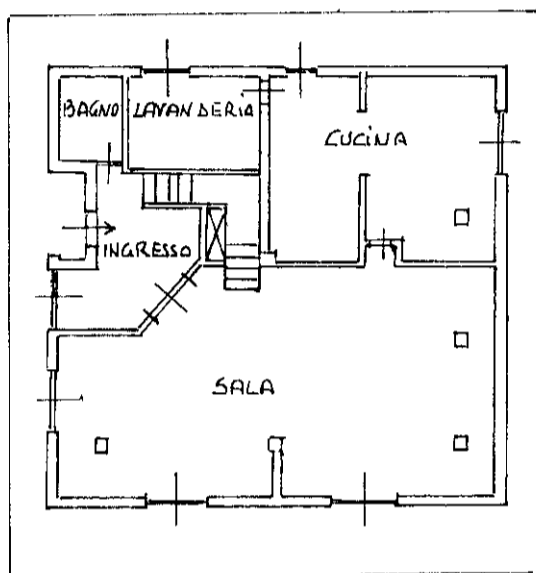

Piano Terreno H=mt 2,70

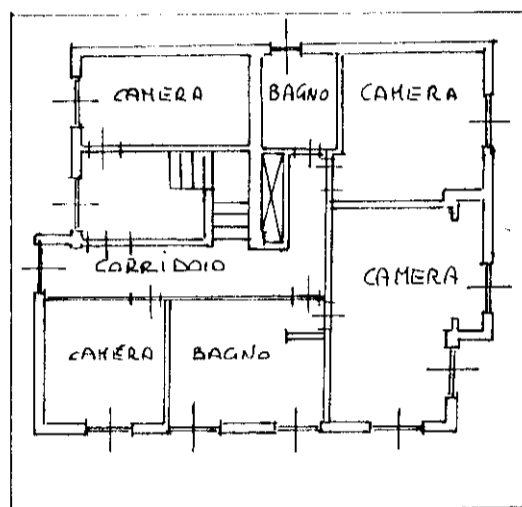

Piano Primo H=mt 2,70

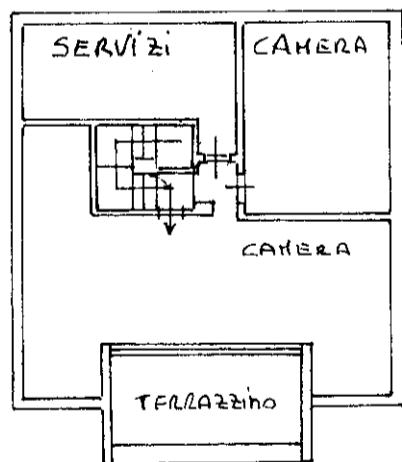

Piano sottotetto
 Hmax = mt 2,90
 Hmin = mt 0,70

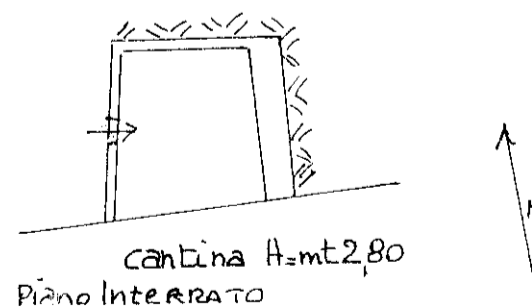
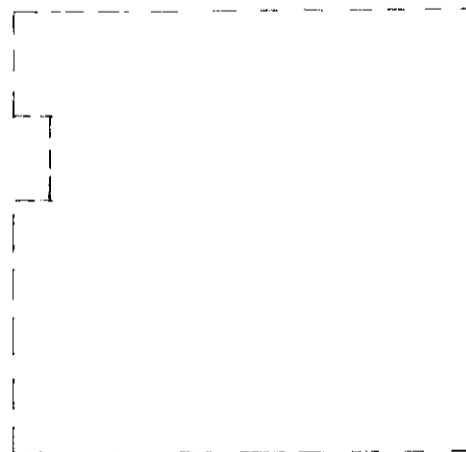

cantina H=mt 2,80
 Piano interrato

MODULARIO
Fig. rend. 487

63



MINISTERO DELLE FINANZE
DIREZIONE GENERALE DEL CATASTO E DEI SS.TT.EE.
CATASTO EDILIZIO URBANO (RDL 13-4-1939, n. 652)

MOD. BN (CEU)

LIRE
500

Planimetria di u.i.u. in Comune di BORDIGHERA via COLLA civ.

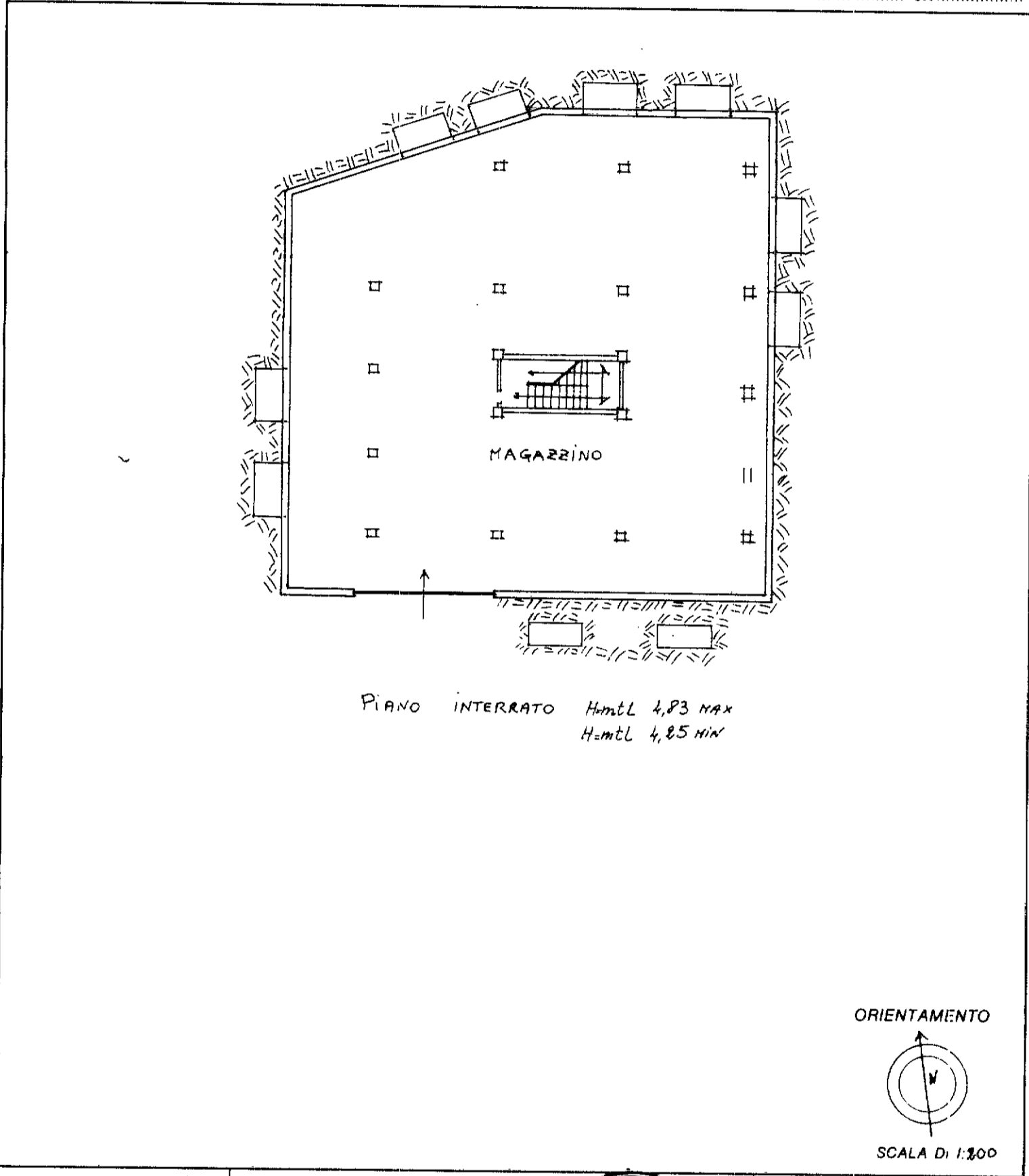

Dichiarazione di N.C.
 Denuncia di variazione

Identificativi catastali
 F. 5 / BOR
 n. 356 sub 2

[Redacted area containing personal and identification data]

RISERVATO ALL'UFFICIO

[Redacted area]

