

**Allegato "D":**  
rappresentazione schematica rilevata (giugno 2019)

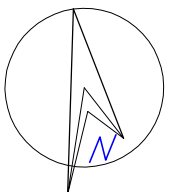

## PIANO PRIMO (sub. 1)

H interna mt. 2.60/2.64

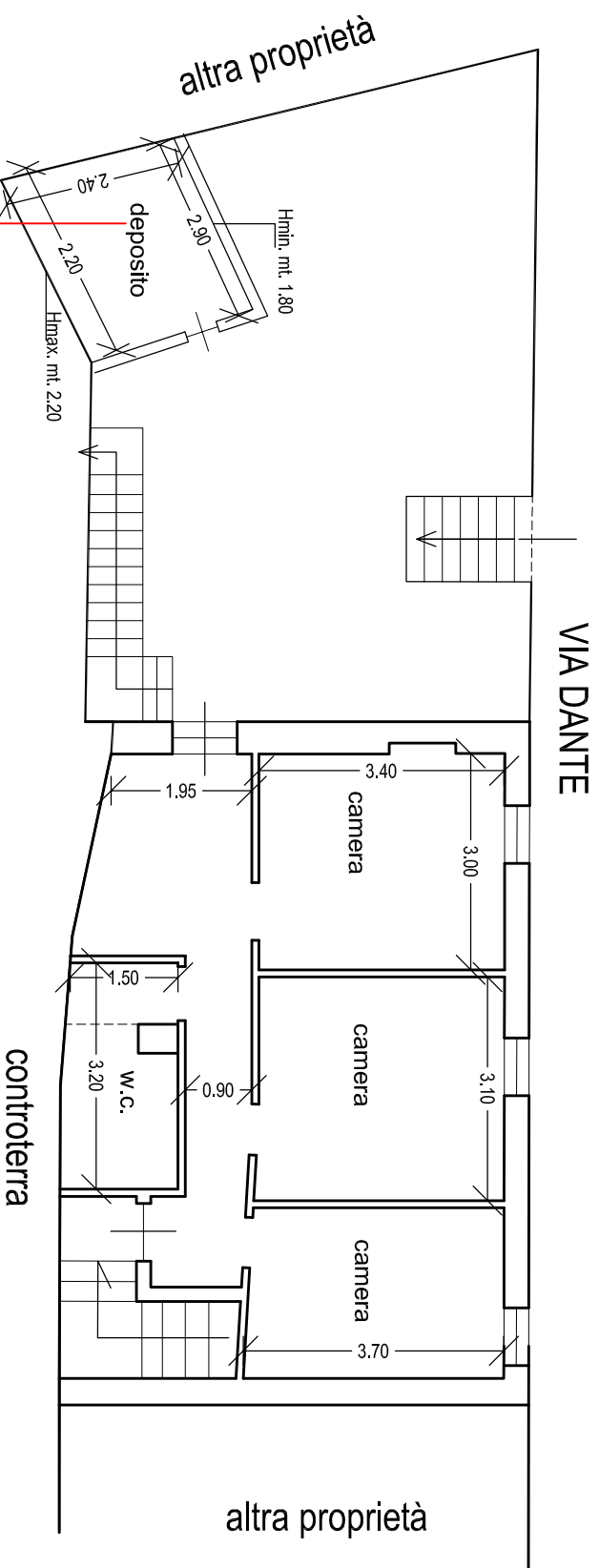

Scala 1:100

**GEOM. FERRO PAOLA**  
Via Del Parco 1 - Trav. Via F. Musso - Imperia  
MAIL: [geompaolaferro@gmail.com](mailto:geompaolaferro@gmail.com)  
PEC: [paola.ferro@geopec.it](mailto:paola.ferro@geopec.it)  
\*\*\*\*\*  
**Esecuzione immobiliare n. 55/2015 + 135/2016**  
Italfondario c/  
Fortiano Sylvie Anne Marie  
Eredità giacente Imperio Francesco

# PIANO SECONDO (sub. 2)

VIA DANTE

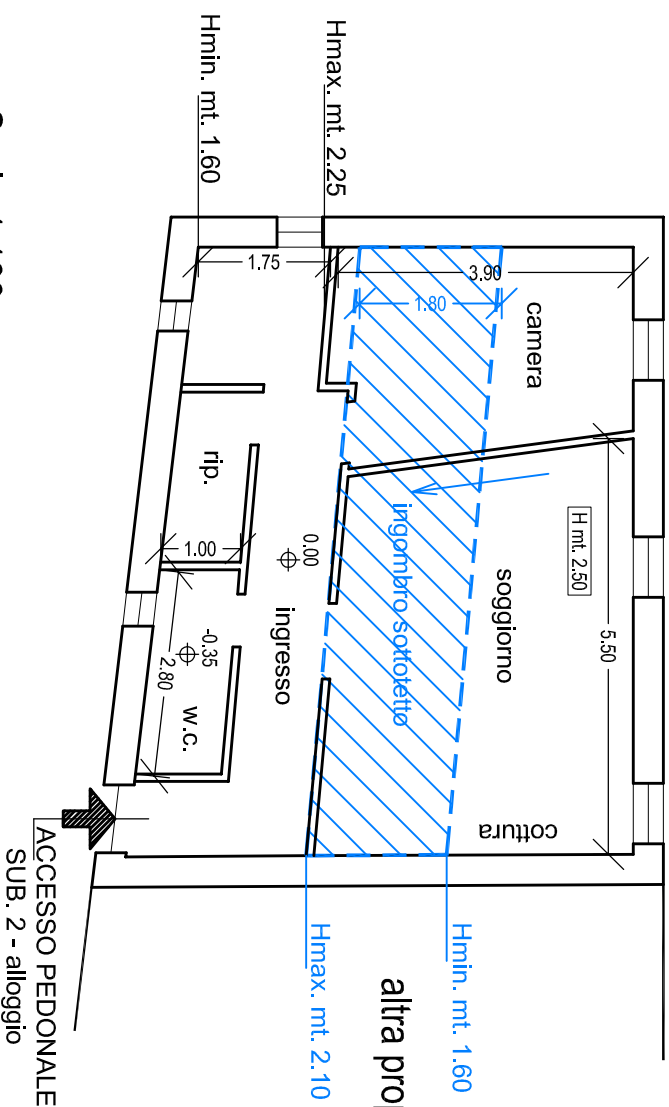
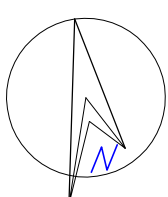

altra proprietà

Scala 1:100

**GEOM. FERRO PAOLA**  
Via Del Parco 1 - Trav. Via F. Musso - Imperia  
MAIL: [geompaolaferro@gmail.com](mailto:geompaolaferro@gmail.com)  
PEC: [paola.ferro@geopec.it](mailto:paola.ferro@geopec.it)  
\*\*\*\*\*  
**Esecuzione Immobiliare n. 55/2015 + 135/2016**  
Italfondario c/  
Fortiano Sylvie Anne Marie  
Eredità giacente Imperio Francesco

# PIANO SEMINTERRATO/TERRA (sub. 3)

H interna mt. 2.00

## PRESUNTA MODIFICA BUCCATURA

- rappresentata nella planimetria catastale in ~~atti~~ come accesso
- rilevata (giugno 2019) finestra

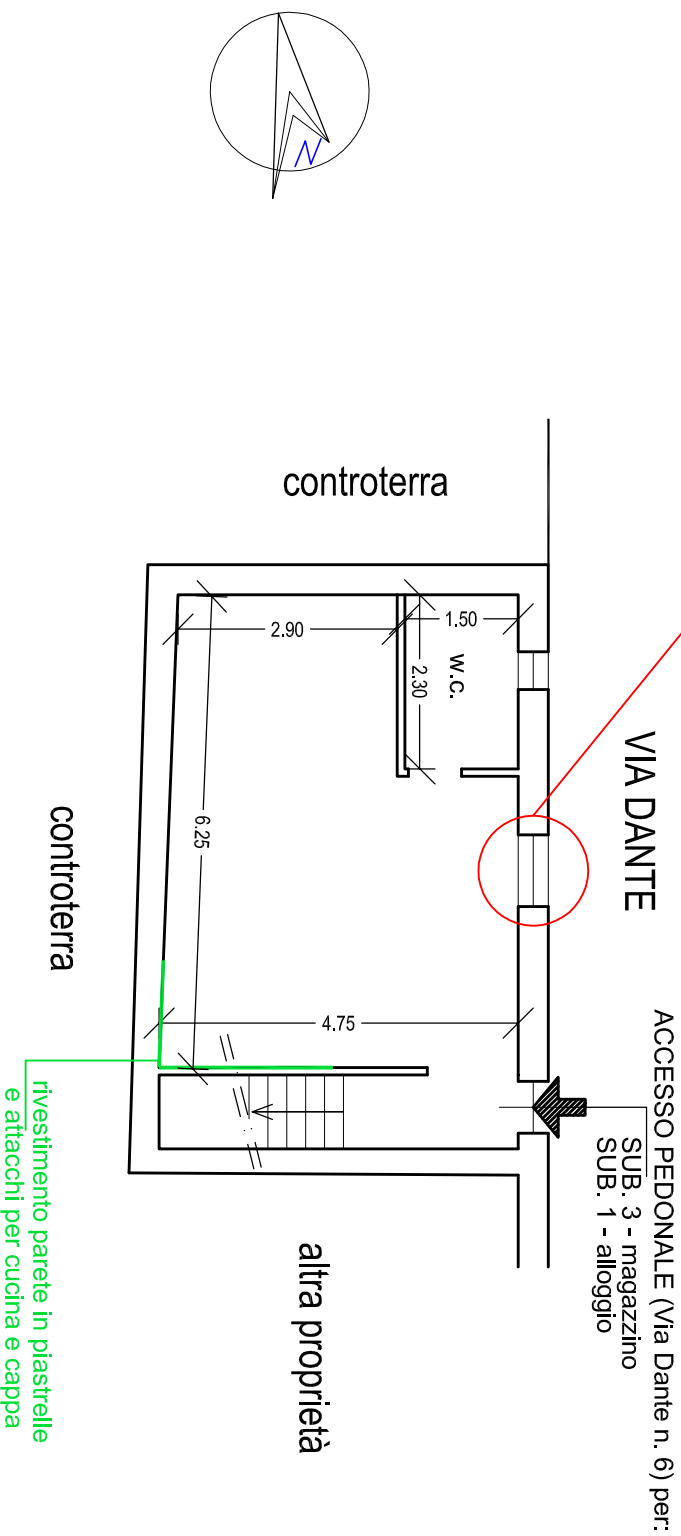

Scala 1:100

<p><b>GEOM. FERRO PAOLA</b> Via Del Parco 1 - Trav. Via F. Musso - Imperia MAIL: <a href="mailto:geompaolaferro@gmail.com">geompaolaferro@gmail.com</a> PEC: <a href="mailto:paola.ferro@geopec.it">paola.ferro@geopec.it</a> *****</p> <p><b>Esecuzione immobiliare n. 55/2015 + 135/2016</b> Italfondario c/ Fortiano Sylvie Anne Marie Eredità giacente Imperio Francesco</p>
--