

**Agenzia del Territorio
CATASTO FABBRICATI
Ufficio Provinciale di
L' Aquila**

Dichiarazione protocollo n. AQ0304535 del 29/11/2012

Planimetria di u.i.u. in Comune di Sulmona

Via Caprareccia

civ. SNC

Identificativi Catastali:

Sezione:

Foglio: 5

Particella: 417

Subalterno: 8

Compilata da:

D'alessandro Luigi

Iscritto all'albo:

Geometri

Prov. L' Aquila

N. 1264

Scheda n. 1

Scala 1:200

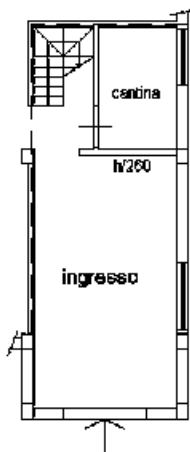

PIANO S1

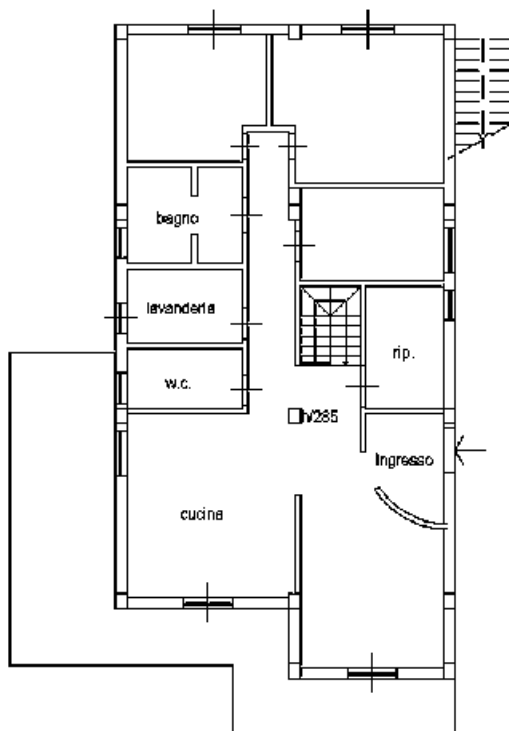

PIANO TERRA



Ultima planimetria in atti

