

**Agenzia del Territorio  
CATASTO FABBRICATI  
Ufficio Provinciale di  
Perugia**

Dichiarazione protocollo n. PG0025767 del 31/01/2012

Planimetria di u.i.u. in Comune di Citta' Della Pieve

Via Lombroni

civ. SNC

Identificativi Catastali:

Sezione:

Foglio: 6

Particella: 1218

Subalterno: 9

Compilata da:  
Magionesi Stefano

Iscritto all'albo:  
Geometri

Prov. Perugia

N. 3930

Scheda n. 1

Scala 1:200

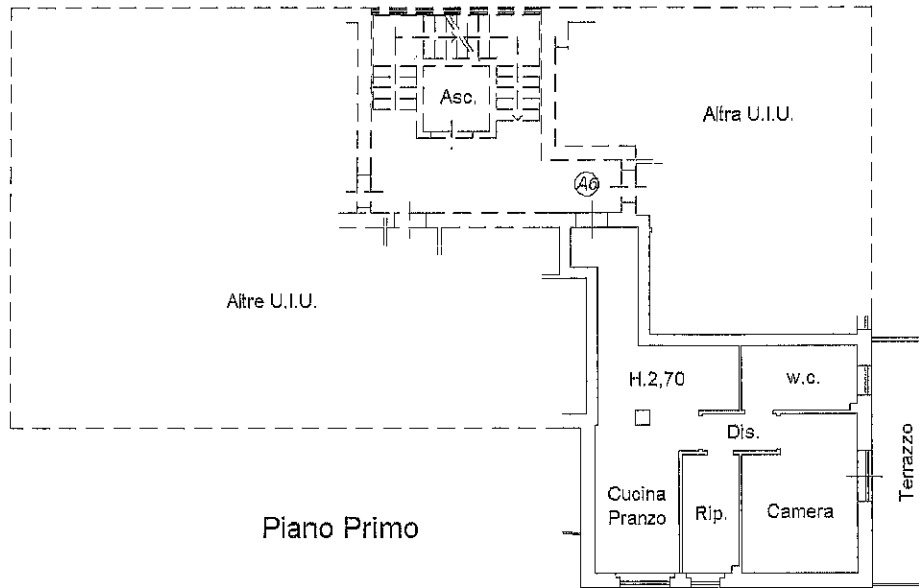

Piano Primo

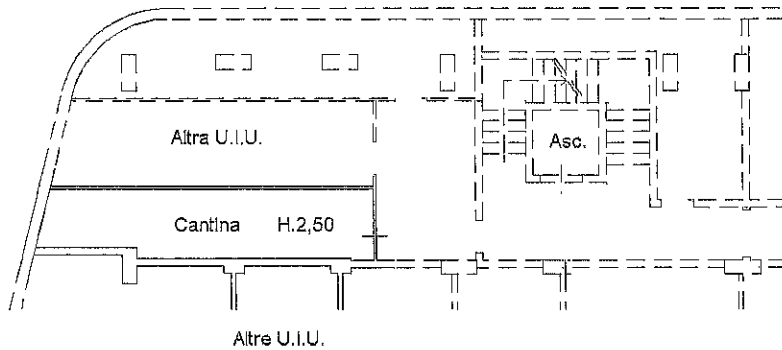

Piano Primo Sottostrada

Nord



Ultima planimetria in atti

Data: 18/06/2018 - n. T153145 - Richiedente: CRNDNL54A12C744C

Totale schede: 1 - Formato di acquisizione: A4(210x297) - Formato stampa richiesto: A4(210x297)

Catasto dei Fabbricati - Situazione al 18/06/2018 - Comune di CITTA' DELLA PIEVE (C744) - Foglio: 6 - Particella: 1218 - Subalterno: 9 >  
VIA D. LOMBRONI SNC piano: S1-1 interno: A6;