

ELABORATO PLANIMETRICO	
Compilato da:	Feoli Sara
Iscritto all'albo:	Geometri
Prov. Grosseto	N. 971

Agenzia del Territorio
CATASTO FABBRICATI
Ufficio Provinciale di
Grosseto

Comune di Civitella Paganico	Protocollo n. GR0069126 del 14/06/2005
Sezione: Foglio: 163 Particella: 18	Tipo Mappale n. del
Dimostrazione grafica dei subalterni	Scala 1 : 500

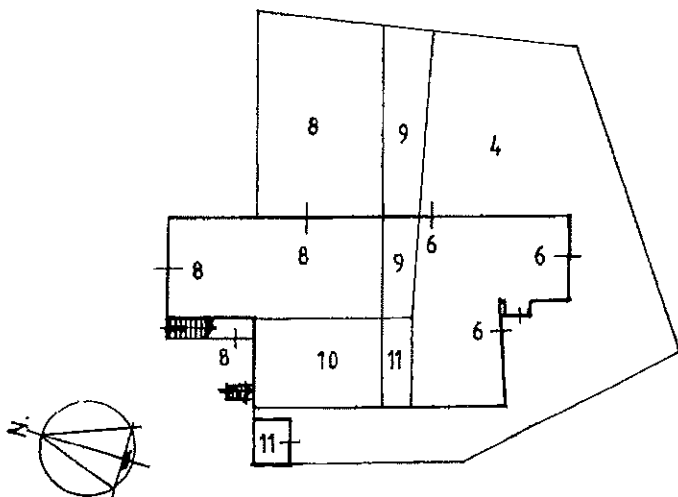

PIANO TERRA

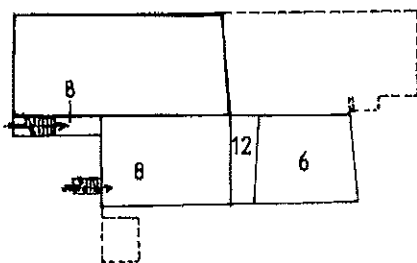

PIANO PRIMO

Catasto dei Fabbricati - Situazione al 26/09/2018 - Comune di CIVITELLA PAGANICO (C782) - < Foglio: 163 - Particella: 18 - Elaborato planimetrico >

N=43300



E=5300

1 Particella: 96

Comune: CIVITELLA PAGANICO

Foglio: 163

Scala originale: 1:2000
Dimensione cornice: 534.000 x 378.000 metri

2-Ago-2017 10:28:4
Prot. n. T64067/2017



Direzione Provinciale di Grosseto
Ufficio Provinciale - Territorio
Servizi Catastali

Visura storica per immobile

Situazione degli atti informatizzati dall'impianto meccanografico al 29/06/2019

Data: 29/06/2019 - Ora: 10.34.45

Visura n.: T11428 Pag: 1

Segue

Dati della richiesta
Comune di CIVITELLA PAGANICO (Codice: C782)
Provincia di GROSSETO
Catasto Terreni
Foglio: 163 Particella: 94

INTESTATO

1	[REDACTED] con sede in GROSSETO	[REDACTED]	(1) Proprietà per 1/1
---	---------------------------------	------------	-----------------------

Situazione dell'Immobile dal 02/07/2002

N.	DATI IDENTIFICATIVI			DATI CLASSAMENTO				DATI DERIVANTI DA		
	Foglio	Particella	Sub	Porz	Qualità Classe	Superficie(m²) ha are ca	Deduz		Reddito	
1	163	94		-	SEMINATIVO 2	12 80		Dominicale Euro 4,63	Agrario Euro 4,96	FRAZIONAMENTO del 02/07/2002 protocollo n. 105921 in atti dal 02/07/2002 (n. 1661.1/2002)
Notifica Partita										

Nella variazione sono stati soppressi i seguenti immobili:

- foglio 163 particella 38 - foglio 163 particella 91

Sono stati inoltre variati i seguenti immobili:

- foglio 163 particella 93 - foglio 163 particella 95 - foglio 163 particella 96

L'intestazione alla data della richiesta deriva dai seguenti atti:

Situazione degli intestati dal 14/02/2005

N.	DATI ANAGRAFICI	CODICE FISCALE	DIRITTI E ONERI REALI
1	[REDACTED] con sede in GROSSETO	[REDACTED]	(1) Proprietà per 1/1
DATI DERIVANTI DA ISTRUMENTO (ATTO PUBBLICO) del 14/02/2005 Trascrizione in atti dal 07/04/2005 Repertorio n.: 26670 Rogante: ABBATE ANTONIO Sede: GROSSETO Registrazione: Sede: MUTAMENTO DI DENOMINAZIONE O RAGIONE SOCIALE (n. 3568.1/2005)			

Situazione degli intestati dal 08/01/2003

N.	DATI ANAGRAFICI	CODICE FISCALE	DIRITTI E ONERI REALI
1	[REDACTED] con sede in GROSSETO	[REDACTED]	(1) Proprietà per 1/1 fino al 14/02/2005
DATI DERIVANTI DA ISTRUMENTO (ATTO PUBBLICO) del 08/01/2003 Trascrizione in atti dal 03/02/2003 Repertorio n.: 156422 Rogante: CIAMPOLINI GIORGIO Sede: GROSSETO Registrazione: TRASFORMAZIONE DI SOCIETA' (n. 1416.1/2003)			



Direzione Provinciale di Grosseto
Ufficio Provinciale - Territorio
Servizi Catastali

Visura storica per immobile

Situazione degli atti informatizzati dall'impianto meccanografico al 29/06/2019

Data: 29/06/2019 - Ora: 10.34.45

Segue

Visura n.: T11428 Pag: 2

Situazione degli intestati dal 02/07/2002

N.	DATI ANAGRAFICI		CODICE FISCALE	DIRITTI E ONERI REALI
1	[REDACTED]		[REDACTED]	(1) Proprietà per 1000/1000 fino al 20/03/2000
DATI DERIVANTI DA				
	FRAZIONAMENTO del 02/07/2002 protocollo n. 105921 in atti dal 02/07/2002 Registrazione: (n. 1661.1/2002)			

Situazione degli intestati dal 20/03/2000

N.	DATI ANAGRAFICI		CODICE FISCALE	DIRITTI E ONERI REALI
1	[REDACTED], con sede in CIVITELLA PAGANICO		[REDACTED]	(1) Proprietà per 1/1 fino al 08/01/2003
DATI DERIVANTI DA				
	VOLTURA D'UFFICIO del 20/03/2000 protocollo n. GR0101947 Voltura in atti dal 22/05/2007 Repertorio n.: 147300 Rogante: CIAMPOLINI Sede: GROSSETO Registrazione: Sede: ESEGUITA AI SOLI FINI DELLA CONTINUITA' STORICA (n. 2631.1/2007)			

Situazione dell'immobile che ha originato il precedente dall'impianto meccanografico

N.	DATI IDENTIFICATIVI				DATI CLASSAMENTO				DATI DERIVANTI DA	
	Foglio	Particella	Sub	Porz	Qualità Classe	Superficie(m²)	Deduz	Reddito		
1	163	38	-	SEMINATIVO	2	1 00 40 ha are ca		Dominicale Euro 36,30 L. 70,280	Agrario Euro 38,89 L. 75,300	Impianto meccanografico del 18/05/1976
Notifica					Partita		1690			

L'intestazione alla data della richiesta deriva dai seguenti atti:

Situazione degli intestati dal 02/09/1987

N.	DATI ANAGRAFICI		CODICE FISCALE	DIRITTI E ONERI REALI
1	[REDACTED]		[REDACTED]	(1) Proprietà per 1000/1000 fino al 02/07/2002
DATI DERIVANTI DA				
	SCRITTURA PRIVATA del 02/09/1987 Voltura in atti dal 23/01/1997 Repertorio n.: 141960 Rogante: CASALI DE ROSA Sede: GROSSETO Registrazione: UR Sede: GROSSETO n: 258 del 18/09/1987 (n. 3681.1/1996)			

Situazione degli intestati dal 25/03/1980

N.	DATI ANAGRAFICI		CODICE FISCALE	DIRITTI E ONERI REALI
1	[REDACTED]		[REDACTED]	(1) Proprietà per 1/3 fino al 02/09/1987
2	[REDACTED]		[REDACTED]	(1) Proprietà per 1/3 fino al 02/09/1987
3	[REDACTED]		[REDACTED]	(1) Proprietà per 1/3 fino al 02/09/1987
DATI DERIVANTI DA				
	DENUNZIA (NEI PASSAGGI PER CAUSA DI MORTE) del 25/03/1980 in atti dal 01/10/1983 Registrazione: UR Sede: GROSSETO Volume: 407 n. 28 del 24/09/1980 (n. 11983)			

Situazione degli intestati dall'impianto meccanografico

N.	DATI ANAGRAFICI		CODICE FISCALE	DIRITTI E ONERI REALI
1	[REDACTED]		[REDACTED]	fino al 25/03/1980
DATI DERIVANTI DA				
	Impianto meccanografico del 18/05/1976			



Direzione Provinciale di Grosseto
Ufficio Provinciale - Territorio
Servizi Catastali

Data: 29/06/2019 - Ora: 10.34.45 Fine

Visura n.: T11428 Pag: 3

Visura storica per immobile

Situazione degli atti informatizzati dall'impianto meccanografico al 29/06/2019

Unità immobiliari n. 1

Tributi erariali: Euro 0,90

Visura telematica

* Codice Fiscale Validato in Anagrafe Tributaria

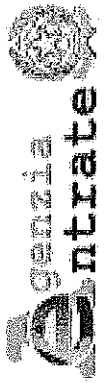

Direzione Provinciale di Grosseto
Ufficio Provinciale - Territorio
Servizi Catastali

Visura storica per immobile

Situazione degli atti informatizzati dall'impianto meccanografico al 29/06/2019

Data: 29/06/2019 - Ora: 10.36.07

Segue

Visura n.: T11536 Pag: 1

Dati della richiesta		Comune di CIVITELLA PAGANICO (Codice: C782)	
Catasto Terreni		Provincia di GROSSETO	
		Foglio: 163 Particella: 96	
INTESTATO			
1		(1) Proprieta' per l/1	

Situazione dell'Immobile dal 02/07/2002

N.	DATI IDENTIFICATIVI				DATI CLASSAMENTO				DATI DERIVANTI DA	
	Foglio	Particella	Sub	Porz	Qualità Classe	Superficie(m²) ha arc ca	Deduz	Reddito		
1	163	96		-	SEMINATIVO 2	20 80		Dominicale Euro 7,52	Agrario Euro 8,06	FRAZIONAMENTO del 02/07/2002 protocollo n. 105921 in atti dal 02/07/2002 (n. 1661.1/2002)
Notifica										
Partita										

Nella variazione sono stati soppressi i seguenti immobili:

- foglio 163 particella 38 - foglio 163 particella 91

Sono stati inoltre variati i seguenti immobili:

- foglio 163 particella 93 - foglio 163 particella 94 - foglio 163 particella 95

L'intestazione alla data della richiesta deriva dai seguenti atti:

Situazione degli intestati dal 14/02/2005

N.	DATI ANAGRAFICI		CODICE FISCALE	DIRITTI E ONERI REALI
1	[REDACTED]		[REDACTED]	(1) Proprieta' per l/1
DATI DERIVANTI DA				
[ISTRUMENTO (ATTO PUBBLICO) del 14/02/2005 Trascrizione in atti dal 07/04/2005 Repertorio n.: 26670 Rogante: ABBATE ANTONIO Sede: GROSSETO Registrazione: Sede: MUTAMENTO DI DENOMINAZIONE O RAGIONE SOCIALE (n. 3568.1/2005)]				

Situazione degli intestati dal 08/01/2003

N.	DATI ANAGRAFICI		CODICE FISCALE	DIRITTI E ONERI REALI
1	[REDACTED] sede in GROSSETO		[REDACTED]	(1) Proprieta' per l/1 fino al 14/02/2005
DATI DERIVANTI DA				
[ISTRUMENTO (ATTO PUBBLICO) del 08/01/2003 Trascrizione in atti dal 03/02/2003 Repertorio n.: 156422 Rogante: CIAMPOLINI GIORGIO Sede: GROSSETO Registrazione: TRASFORMAZIONE DI SOCIETA' (n. 1416.1/2003)]				



Direzione Provinciale di Grosseto
Ufficio Provinciale - Territorio
Servizi Catastali

Visura storica per immobile

Situazione degli atti informatizzati dall'impianto meccanografico al 29/06/2019

Data: 29/06/2019 - Ora: 10.36.07

Visura n.: T11536 Pag: 2

Segue

Situazione degli intestati dal 02/07/2002

N.	1	DIRITTI E ONERI REALI	CODICE FISCALE	DIRITTI E ONERI REALI
DIRITTI DERIVANTI DA	(1) Proprietà per 1000/1000 fino al 20/03/2000			
FRAZIONAMENTO del 02/07/2002 protocollo n. 105921 in atti dal 02/07/2002 Registrazione: (n. 1661.1/2002)				

Situazione degli intestati dal 20/03/2000

N.	1	DIRITTI E ONERI REALI	CODICE FISCALE	DIRITTI E ONERI REALI
DIRITTI DERIVANTI DA	(1) Proprietà per 1/1 fino al 08/01/2003			
VOLTURA D'UFFICIO del 20/03/2000 protocollo n. GR0101947 Voltura in atti dal 22/05/2007 Repertorio n.: 147300 Rogante: CIAMPOLINI Sede: GROSSETO Registrazione: Sede: ESEGUITA AI SOLI FINI DELLA CONTINUITA' STORICA (n. 2631.1/2007)				

Situazione dell'immobile che ha originato il precedente, dal 05/05/2000

N.	DATI IDENTIFICATIVI				DATI CLASSAMENTO				DATI DERIVANTI DA	
	Foglio	Particella	Sub	Porz	Qualità Classe	Superficie(m ²)	Deduz	Reddito		
1	163				SEMINATIVO 2	99 89		Dominicale Euro 36,11 L. 69.923	Agrario. Euro 38,69 L. 74.978	FRAZIONAMENTO del 05/05/2000 protocollo n. 50918 in atti dal 05/05/2000 (n. 991.1/2000)
Notifica										

Nella variazione sono stati soppressi i seguenti immobili:

- foglio 163 particella 3 - foglio 163 particella 5 - foglio 163 particella 19

Sono stati inoltre variati i seguenti immobili:

- foglio 163 particella 87 - foglio 163 particella 88 - foglio 163 particella 89 - foglio 163 particella 90 - foglio 163 particella 92

L'intestazione alla data della richiesta deriva dai seguenti atti:

Situazione degli intestati dal 05/05/2000

N.	1	DIRITTI E ONERI REALI	CODICE FISCALE	DIRITTI E ONERI REALI
DIRITTI DERIVANTI DA	(1) Proprietà per 1000/1000 fino al 02/07/2002			
FRAZIONAMENTO del 05/05/2000 protocollo n. 50918 in atti dal 05/05/2000 Registrazione: (n. 991.1/2000)				

Situazione dell'immobile che ha originato il precedente dall'impianto meccanografico

N.	DATI IDENTIFICATIVI				DATI CLASSAMENTO				DATI DERIVANTI DA	
	Foglio	Particella	Sub	Porz	Qualità Classe	Superficie(m ²)	Deduz	Reddito		
1	163	19			SEMINATIVO 2	1 00 00		Dominicale L. 70.000	Agrario L. 75.000	Impianto meccanografico del 18/05/1976

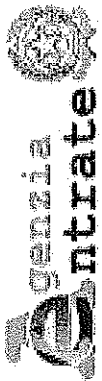

Direzione Provinciale di Grosseto
Ufficio Provinciale - Territorio
Servizi Catastali

Visura storica per immobile

Situazione degli atti informatizzati dall'impianto meccanografico al 29/06/2019

Data: 29/06/2019 - Ora: 10.36.07 Fine

Visura n.: T11536 Pag: 3

Notifica	Partita	1690
----------	---------	------

L'intestazione alla data della richiesta deriva dai seguenti atti:

Situazione degli intestati dal 02/09/1987

N.	DATA ANAGRAFICI	CODICE FISCALE	DIRITTI E ONERI REALI
1	[REDACTED]	[REDACTED]	DIRITTI E ONERI REALI fino al 05/05/2000
DATI DERIVANTI DA			
	SCRITTURA PRIVATA del 02/09/1987 Voltura in atti dal 23/01/1997 Repertorio n.: 141960 Rogante: CASALI DE ROSA Sede: GROSSETO Registrazione: UR Sede: GROSSETO n: 258 del 18/09/1987 (n. 3681.1/1996)		

Situazione degli intestati dal 25/03/1980

N.	DATA ANAGRAFICI	CODICE FISCALE	DIRITTI E ONERI REALI
1	[REDACTED]	[REDACTED]	DIRITTI E ONERI REALI (1) Proprieta' per 1/3 fino al 02/09/1987
2	[REDACTED]	[REDACTED]	(1) Proprieta' per 1/3 fino al 02/09/1987
3	[REDACTED]	[REDACTED]	(1) Proprieta' per 1/3 fino al 02/09/1987
DATI DERIVANTI DA			
	DENUNZIA (NEI PASSAGGI PER CAUSA DI MORTE) del 25/03/1980 in atti dal 01/10/1983 Registrazione: UR Sede: GROSSETO Volume: 407 n. 28 del 24/09/1980 (n. 11983)		

Situazione degli intestati dall'impianto meccanografico

N.	DATA ANAGRAFICI	CODICE FISCALE	DIRITTI E ONERI REALI
1	[REDACTED]	[REDACTED]	DIRITTI E ONERI REALI fino al 25/03/1980
DATI DERIVANTI DA			
	Impianto meccanografico del 18/05/1976		

Unità immobiliari n. 1

Tributi erariali: Euro 0,90

Visura telematica

* Codice Fiscale Validato in Anagrafe Tributaria



Direzione Provinciale di Grosseto
Ufficio Provinciale - Territorio
Servizi Catastali

Data: 29/06/2019 - Ora: 10.47.55 Fine

Visura n.: T12597 Pag: 1

Visura storica per immobile

Situazione degli atti informatizzati dall'impianto meccanografico al 29/06/2019

Dati della richiesta	Comune di CIVITELLA PAGANICO (Codice: C782)
Catasto Fabbricati	Provincia di GROSSETO Foglio: 163 Particella: 18 Sub.: 4

Bene comune non censibile dal 25/07/2002

N.	DATI IDENTIFICATIVI				DATI DI CLASSAMENTO				DATI DERIVANTI DA		
	Sezione Urbana	Foglio	Particella	Sub	Zona Cens.	Micro Zona	Categoria	Classe		Consistenza	Superficie Catastale
1		163	18	4							
Indirizzo VIA GIACOMO MATTEOTTI n. 34 piano: T;											

Mappali Terreni Correlati
Codice Comune C782 - Sezione - Foglio 163 - Particella 18

Per ulteriori variazioni richiedere le visure storiche dei seguenti immobili soppressi, originari del precedente:

- foglio 163 particella 18 subalterno 2
- foglio 163 particella 81 subalterno
- foglio 163 particella 18 subalterno 3

Unità immobiliari n. 1

Tributi erariali: Euro 0,90

Visura telematica

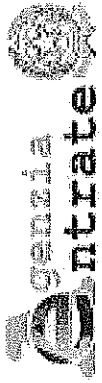

Direzione Provinciale di Grosseto
Ufficio Provinciale - Territorio
Servizi Catastali

Visura storica per immobile

Situazione degli atti informatizzati dall'impianto meccanografico al 29/06/2019

Data: 29/06/2019 - Ora: 10.41.41 Segue

Visura n.: T12000 Pag: 1

Dati della richiesta	Comune di CIVITELLA PAGANICO (Codice: C782)
Catasto Fabbricati	Provincia di GROSSETO Foglio: 163 Particella: 18 Sub.: 6

INTESTATO

1	(1) Proprietà per 1/1
---	-----------------------

Unità immobiliare dal 09/11/2015

N.	DATI IDENTIFICATIVI				DATI DI CLASSAMENTO				DATI DERIVANTI DA			
	Sezione Urbana	Foglio	Particella	Sub	Zona Cens.	Micro Zona	Categoria	Classe		Consistenza	Superficie Catastale	Rendita
1		163	18	6			C/2	1	94 m ²	Totale: 117 m ²	Euro 145,64	Variazione del 09/11/2015 - Inserimento in visura dei dati di superficie.
Indirizzo	VIA GIACOMO MATTEOTTI n. 34 piano: T-1;											
Annotazioni	classamento proposto e validato (D.M. 701/94)											

Mappali Terreni Correlati
Codice Comune C782 - Sezione - Foglio 163 - Particella 18

Situazione dell'unità immobiliare dal 25/07/2002

N.	DATI IDENTIFICATIVI				DATI DI CLASSAMENTO				DATI DERIVANTI DA			
	Sezione Urbana	Foglio	Particella	Sub	Zona Cens.	Micro Zona	Categoria	Classe		Consistenza	Superficie Catastale	Rendita
1		163	18	6			C/2	1	94 m ²		Euro 145,64	VARIAZIONE del 25/07/2002 protocollo n. 125259 in atti dal 25/07/2002 FRAZIONAMENTO PER TRASFERIMENTO DI DIRITTI- RISTRUTTURAZIONE (n. 37564.1/2002)
Indirizzo	VIA GIACOMO MATTEOTTI n. 34 piano: T-1;											
Annotazioni	classamento proposto e validato (D.M. 701/94)											



Direzione Provinciale di Grosseto
Ufficio Provinciale - Territorio
Servizi Catastali

Visura storica per immobile

Situazione degli atti informatizzati dall'impianto meccanografico al 29/06/2019

Data: 29/06/2019 - Ora: 10.41.41 Fine

Visura n.: T12000 Pag: 2

Situazione degli intestati dal 14/02/2005

N.	DATI ANAGRAFICI	CODICE FISCALE	DIRITTI E ONERI REALI
1	[REDACTED]	[REDACTED]	(1) Proprieta' per 1/1
DATI DERIVANTI DA			
ISTRUMENTO (ATTO PUBBLICO) del 14/02/2005 Trascrizione in atti dal 07/04/2005 Rogante: ABBATE ANTONIO Sede: GROSSETO Registrazione: Sede: MUTAMENTO DI DENOMINAZIONE O RAGIONE SOCIALE (n. 3568.1/2005)			

Situazione degli intestati dal 31/01/2003

N.	DATI ANAGRAFICI	CODICE FISCALE	DIRITTI E ONERI REALI
1	[REDACTED] con sede in GROSSETO	[REDACTED]	(1) Proprieta' per 1/1 fino al 14/02/2005
DATI DERIVANTI DA			
ISTRUMENTO (ATTO PUBBLICO) del 31/01/2003 Nota presentata con Modello Unico in atti dal 24/02/2003 Repertorio n.: 156640 Rogante: CIAMPOLINI GIORGIO Sede: GROSSETO Registrazione: Sede: COMPRAVENDITA (n. 2331.1/2003)			

Situazione degli intestati dal 25/07/2002

N.	DATI ANAGRAFICI	CODICE FISCALE	DIRITTI E ONERI REALI
1	[REDACTED]	[REDACTED]	(2) Nuda proprieta' per 1/1 fino al 31/01/2003
2	[REDACTED]	[REDACTED]	(8) Usufrutto per 1/1 fino al 31/01/2003
DATI DERIVANTI DA			
VARIAZIONE del 25/07/2002 protocollo n. 125259 in atti dal 25/07/2002 Registrazione: FRAZIONAMENTO PER TRASFERIMENTO DI DIRITTI- RISTRUTTURAZIONE (n. 37564.1/2002)			

Per ulteriori variazioni richiedere le visure storiche dei seguenti immobili soppressi, originari del precedente:

- foglio 163 particella 18 subalterno 2
- foglio 163 particella 81 subalterno
- foglio 163 particella 18 subalterno 3

Unita immobiliari n. 1 Tributi erariali: Euro 0,90

Visura telematica

* Codice Fiscale Validato in Anagrafe Tributaria

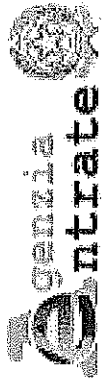

Direzione Provinciale di Grosseto
Ufficio Provinciale - Territorio
Servizi Catastali

Visura storica per immobile

Situazione degli atti informatizzati dall'impianto meccanografico al 29/06/2019

Data: 29/06/2019 - Ora: 10.45.18 Segue

Visura n.: T12339 Pag: 1

Dati della richiesta	Comune di CIVITELLA PAGANICO (Codice: C782)
Catasto Fabbricati	Provincia di GROSSETO Foglio: 163 Particella: 18 Sub.: 9

INTESTATO

1	[REDACTED]	(1) Proprietà per 1/1
---	------------	-----------------------

Unità immobiliare dal 09/11/2015

N.	DATI IDENTIFICATIVI						DATI DI CLASSAMENTO			DATI DERIVANTI DA		
	Sezione Urbana	Foglio	Particella	Sub	Zona Cens.	Micro Zona	Categoria	Classe	Consistenza		Superficie Catastale	Rendita
1	[REDACTED]	[REDACTED]	[REDACTED]	[REDACTED]	[REDACTED]	[REDACTED]	C/2	I	14 m ²	Totale: 22 m ²	[REDACTED]	Variazione del 09/11/2015 - Inserimento in visura dei dati di superficie.
Indirizzo												
Annotazioni												
VIA GIACOMO MATTEOTTI n. 34 piano: T; Classamento e rendita validati (D.M. 701/94)												

Mappali Terreni Correlati
Codice Comune C782 - Sezione - Foglio 163 - Particella 18

Situazione dell'unità immobiliare dal 14/06/2005

N.	DATI IDENTIFICATIVI						DATI DI CLASSAMENTO			DATI DERIVANTI DA		
	Sezione Urbana	Foglio	Particella	Sub	Zona Cens.	Micro Zona	Categoria	Classe	Consistenza		Superficie Catastale	Rendita
1	[REDACTED]	163	18	9	[REDACTED]	[REDACTED]	C/2	I	14 m ²	[REDACTED]	Euro 21,69	VARIAZIONE del 14/06/2005 protocollo n. GR0069126 in atti dal 14/06/2005 FRAZIONAMENTO (n. 15164.1/2005)
Indirizzo												
Annotazioni												
VIA GIACOMO MATTEOTTI n. 34 piano: T; Classamento e rendita validati (D.M. 701/94)												

Situazione degli intestati dal 10/11/2005

N.	[REDACTED]	DATI ANAGRAFICI	CODICE FISCALE	DIRITTI E ONERI REALI
1	[REDACTED]	[REDACTED]	[REDACTED]	(1) Proprietà per 1/1
DATI DERIVANTI DA				
ISTRUMENTO (ATTO PUBBLICO) del 10/11/2005 Nota presentata con Modello Unico in atti dal 23/11/2005 Repertorio n.: 28511 Rogante: ABBATE ANTONIO Sede: GROSSETO				
Registrazione: Sede: PERMUTA (n. 1223.1.1/2005)				

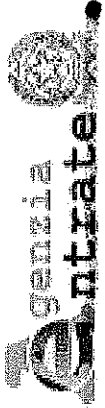

Direzione Provinciale di Grosseto
Ufficio Provinciale - Territorio
Servizi Catastali

Data: 29/06/2019 - Ora: 10.45.18 Fine

Visura n.: T12339 Pag: 2

Visura storica per immobile

Situazione degli atti informatizzati dall'impianto meccanografico al 29/06/2019

Situazione degli intestati dal 14/06/2005

N.	DATI ANAGRAFICI		CODICE FISCALE		DIRITTI E ONERI REALI	
1	[REDACTED]		[REDACTED]		(1) Proprietà per 1/1 fino al 10/11/2005	
DATI DERIVANTI DA						
VARIAZIONE del 14/06/2005 protocollo n. GR0069126 in atti dal 14/06/2005 Registrazione: FRAZIONAMENTO (n. 15164.1/2005)						
Situazione dell'unità immobiliare che ha originato il precedente dal 25/07/2002						

N.	DATI IDENTIFICATIVI				DATI DI CLASSAMENTO			DATI DERIVANTI DA				
	Sezione Urbana	Foglio	Particella	Sub	Zona Cens.	Micro Zona	Categoria		Classe	Consistenza	Superficie Catastale	Rendita
1		163	18	5			A/4	3	5 vani		Euro 284,05	VARIAZIONE del 25/07/2002 protocollo n. 125259 in atti dal 25/07/2002 FRAZIONAMENTO PER TRASFERIMENTO DI DIRITTI- RISTRUTTURAZIONE (n. 37564.1/2002)
Indirizzo												
VIA MATTEOTTI n. 34 piano: 1° I.												
Annotazioni												
classamento proposto e validato (D.M. 701/94)												

Situazione degli intestati dal 10/09/2004

N.	DATI ANAGRAFICI		CODICE FISCALE		DIRITTI E ONERI REALI	
1	[REDACTED]		[REDACTED]		(1) Proprietà per 1/1 fino al 14/06/2005	
DATI DERIVANTI DA						
RICONGIUNGIMENTO DI USUFRUTTO del 10/09/2004 protocollo n. GR0097907 in atti dal 04/10/2004 Registrazione: Sede: RIUN.USUFR. [REDACTED] 4887.1/2004						

Situazione degli intestati dal 25/07/2002

N.	DATI ANAGRAFICI		CODICE FISCALE		DIRITTI E ONERI REALI	
1	[REDACTED]		[REDACTED]		(2) Nuda proprietà per 1/1 fino al 10/09/2004	
2	[REDACTED]		[REDACTED]		(8) Usufuitto per 1/1 fino al 10/09/2004	
DATI DERIVANTI DA						
VARIAZIONE del 25/07/2002 protocollo n. 125259 in atti dal 25/07/2002 Registrazione: FRAZIONAMENTO PER TRASFERIMENTO DI DIRITTI- RISTRUTTURAZIONE (n. 37564.1/2002)						

Per ulteriori variazioni richiedere le visure storiche dei seguenti immobili soppressi, originari del precedente:

- foglio 163 particella 18 subalterno 2
- foglio 163 particella 81 subalterno
- foglio 163 particella 18 subalterno 3

Unità immobiliari n. 1

Tributi erariali: Euro 0,90

Visura telematica

* Codice Fiscale Validato in Anagrafe Tributaria

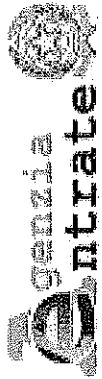

Direzione Provinciale di Grosseto
Ufficio Provinciale - Territorio
Servizi Catastali

Visura storica per immobile

Situazione degli atti informatizzati dall'impianto meccanografico al 29/06/2019

Data: 29/06/2019 - Ora: 10.43.45 Segue

Visura n.: T12193 Pag: 1

Dati della richiesta		Comune di CIVITELLA PAGANICO (Codice: C782)	
Catasto Matteotti		Provincia di GROSSETO	
Foglio: 109 Particella: 18 Sub.: 11			

INTESTATO

1	19044/005	(1) Proprieta' per 1/1
---	----------------------	------------------------

Unità immobiliare

N.	DATI IDENTIFICATIVI				DATI DI CLASSAMENTO				DATI DERIVANTI DA			
	Sezione Urbana	Foglio	Particella	Sub	Zona Cens.	Micro Zona	Categoria	Classe		Consistenza	Superficie Catastale	Rendita
1		163	18	11			C/6	6	17 m ²	Totale: 15 m ²	Euro 64,09	Variazione del 09/11/2015 - inserimento in visura dei dati di superficie.
Indirizzo VIA GIACOMO MATTEOTTI piano: T;												
Annotazioni Classamento e rendita validati (D.M. 701/94)												

Mappali Terreni Correlati

Codice Comune C782 - Sezione - Foglio 163 - Particella 18

Situazione dell'unità immobiliare dal 14/06/2005

N.	DATI IDENTIFICATIVI				DATI DI CLASSAMENTO				DATI DERIVANTI DA			
	Sezione Urbana	Foglio	Particella	Sub	Zona Cens.	Micro Zona	Categoria	Classe		Consistenza	Superficie Catastale	Rendita
1		163	18	11			C/6	6	17 m ²		Euro 64,09	VARIAZIONE del 14/06/2005 protocollo n. GR0069116 in atti dal 14/06/2005 FRAZIONAMENTO (n. 15163.1/2005)
Indirizzo VIA GIACOMO MATTEOTTI piano: T;												
Annotazioni Classamento e rendita validati (D.M. 701/94)												

Situazione degli intestati dal 14/06/2005

N.	DATI ANAGRAFICI		CODICE FISCALE	DIRITTI E ONERI REALI
1	19044/005		19044/005	(1) Proprieta' per 1/1
DATI DERIVANTI DA				
VARIAZIONE del 14/06/2005 protocollo n. GR0069116 in atti dal 14/06/2005 Registrazione: FRAZIONAMENTO (n. 15163.1/2005)				



Direzione Provinciale di Grosseto
Ufficio Provinciale - Territorio
Servizio Catastrale

Data: 29/06/2019 - Ora: 10.43.46 Fine

Visura n.: T12193 Pag: 2

Visura storica per immobile

Situazione degli atti informatizzati dall'impianto meccanografico al 29/06/2019

Situazione dell'unità immobiliare che ha originato il precedente dal 25/07/2002

N.	DATI IDENTIFICATIVI				DATI DI CLASSAMENTO				DATI DERIVANTIDA			
	Sezione Urbana	Foglio	Particella	Sub	Zona Cens.	Micrò Zona	Categoria	Classe		Consistenza	Superficie Catastale	Rendita
1		163	18	7			C/6	3	70 m ²		Euro 162.68	VARIAZIONE del 25/07/2002 protocollo n. 125259 in atti dal 25/07/2002 FRAZIONAMENTO PER TRASFERIMENTO DI DIRITTI- RISTRUTTURAZIONE (n. 37564.1/2002)
Indirizzo VIA MATTEOTTI n. 34 piano: I;												
Annotazioni classamento proposto e validato (D.M. 701/94)												

Situazione degli intestati dal 14/02/2005

N.	DATI ANAGRAFICI	CODICE FISCALE	DIRITTI E ONERI REALI
1	[REDACTED]	[REDACTED]	(1) Proprieta' per 1/1 fino al 14/06/2005
DATI DERIVANTIDA ISTRUMENTO (ATTO PUBBLICO) del 14/02/2005 Trascrizione in atti dal 07/04/2005 Repertorio n.: 26670 Rogante: ABBATE ANTONIO Sede: GROSSETO Registrazione: Sede: MUTAMENTO DI DENOMINAZIONE O RAGIONE SOCIALE (n. 3568.1/2005)			

Situazione degli intestati dal 31/01/2003

N.	DATI ANAGRAFICI	CODICE FISCALE	DIRITTI E ONERI REALI
1	[REDACTED]	[REDACTED]	(1) Proprieta' per 1/1 fino al 14/02/2005
DATI DERIVANTIDA ISTRUMENTO (ATTO PUBBLICO) del 31/01/2003 Nota presentata con Modello Unico in atti dal 24/02/2003 Repertorio n.: 156640 Rogante: CIAMPOLINI GIORGIO Sede: GROSSETO Registrazione: Sede: COMPRAVENDITA (n. 2331.1/2003)			

Situazione degli intestati dal 25/07/2002

N.	DATI ANAGRAFICI	CODICE FISCALE	DIRITTI E ONERI REALI
1	[REDACTED]	[REDACTED]	(2) Nuda proprieta' per 1/1 fino al 31/01/2003
2	[REDACTED]	[REDACTED]	(8) Usufiutto per 1/1 fino al 31/01/2003
DATI DERIVANTIDA VARIAZIONE del 25/07/2002 protocollo n. 125259 in atti dal 25/07/2002 Registrazione: FRAZIONAMENTO PER TRASFERIMENTO DI DIRITTI- RISTRUTTURAZIONE (n. 37564.1/2002)			

Per ulteriori variazioni richiedere le visure storiche dei seguenti immobili soppressi, originari del precedente:

- foglio 163 particella 18 subalterno 2
- foglio 163 particella 81 subalterno
- foglio 163 particella 18 subalterno 3

Unità immobiliari n. 1

Tributi erariali: Euro 0,90

Visura telematica

* Codice Fiscale Validato in Anagrafe Tributaria



Direzione Provinciale di Grosseto
Ufficio Provinciale - Territorio
Servizi Catastali

Data: 29/06/2019 - Ora: 10.46.38 Segue
Visura n.: T12471 Pag: 1

Visura storica per immobile

Situazione degli atti informatizzati dall'impianto meccanografico al 29/06/2019

Dati della richiesta	Comune di CIVITELLA PAGANICO (Codice: C782)
	Provincia di GROSSETO
Catasto Fabbricati	Foglio 163 Particella: 18 Sub.: 12

Unità immobiliare soppressa dal 09/12/2010

N.	DATI IDENTIFICATIVI			DATI DI CLASSAMENTO				DATI DERIVANTI DA				
	Sezione Urbana	Foglio	Particella	Sub	Zona Cens.	Micro Zona	Categoria		Classe	Consistenza	Superficie Catastale	Rendita
1	Urbana	163	18	12								VARIAZIONE del 09/12/2010 protocollo n. GR0165104 in atti dal 09/12/2010 VERIFICA F3-F4 (n. 13488.1/2010)
Annotazioni di stadio: sopralluogo 25/11/2010												

Mappali Terreni Correlati
Codice Comune C782 - Sezione - Foglio 163 - Particella 18

Situazione dell'unità immobiliare dal 14/06/2005

N.	DATI IDENTIFICATIVI			DATI DI CLASSAMENTO				DATI DERIVANTI DA				
	Sezione Urbana	Foglio	Particella	Sub	Zona Cens.	Micro Zona	Categoria		Classe	Consistenza	Superficie Catastale	Rendita
1	Urbana	163	18	12			in corso di definiz.					VARIAZIONE del 14/06/2005 protocollo n. GR0069126 in atti dal 14/06/2005 FRAZIONAMENTO (n. 15164.1/2005)
Indirizzo VIA GIACOMO MATTEOTTI n. 34 piano: 1;												

Situazione degli intestati dal 10/11/2005

N.	DATI ANAGRAFICI	CODICE FISCALE	DIRITTI E ONERI REALI
1	[REDACTED]	[REDACTED]	(1) Proprietà per 1/1 fino al 09/12/2010
DATI DERIVANTI DA			
ISTRUMENTO (ATTO PUBBLICO) del 10/11/2005 Nota presentata con Modello Unico in atti dal 23/11/2005 Repertorio n.: 28511 Rogante: ABBATE ANTONIO Sede: GROSSETO Registrazione: Sede: PERMUTA (n. 12231.1/2005)			



Direzione Provinciale di Grosseto
Ufficio Provinciale - Territorio
Servizi Catastali

Visura storica per immobile

Situazione degli atti informatizzati dall'impianto meccanografico al 29/06/2019

Data: 29/06/2019 - Ora: 10.46.39 Fine

Visura n.: T12471 Pag: 2

Situazione degli intestati dal 14/06/2005

N.	DATI ANAGRAFICI	CODICE FISCALE	DIRITTI E ONERI REALI
1	[REDACTED]	[REDACTED]	(1) Proprieta' per 1/1 fino al 10/11/2005
DATI DERIVANTI DA VARIAZIONE del 14/06/2005 protocollo n. GR0069126 in atti dal 14/06/2005 Registrazione: FRAZIONAMENTO (n. 15164.1/2005)			

Situazione dell'unita immobiliare che ha originato il precedente dal 25/07/2002

N.	DATI IDENTIFICATIVI		DATI DI CLASSAMENTO					DATI DERIVANTI DA				
	Sezione Urbana	Foglio	Particella	Sub	Zona Cens.	Micro Zona	Categoria		Classe	Consistenza	Superficie Catastale	Rendita
1		163	18	5			A/4	3	5 vani		Euro 284,05	VARIAZIONE del 25/07/2002 protocollo n. 125259 in atti dal 25/07/2002 FRAZIONAMENTO PER TRASFERIMENTO DI DIRITTI- RISTRUTTURAZIONE (n. 37564.1/2002)
Indirizzo VIA.MATTEOTTI n. 34 piano: T-1;												
Annotazioni classamento proposto e validato (D.M. 701/94)												

Situazione degli intestati dal 10/09/2004

N.	DATI ANAGRAFICI	CODICE FISCALE	DIRITTI E ONERI REALI
1	[REDACTED]	[REDACTED]	(1) Proprieta' per 1/1 fino al 14/06/2005
DATI DERIVANTI DA RICONGIUNGIMENTO DI USUFRUTTO del 10/09/2004 protocollo n. GR0097907 in atti dal 04/10/2004 Registrazione: Sede: RIUN.USUFRA [REDACTED] IA (n. 4887.1/2004)			

Situazione degli intestati dal 25/07/2002

N.	DATI ANAGRAFICI	CODICE FISCALE	DIRITTI E ONERI REALI
1	[REDACTED]	[REDACTED]	(2) Nuda proprieta' per 1/1 fino al 10/09/2004
2	[REDACTED]	[REDACTED]	(8) Usufrutto per 1/1 fino al 10/09/2004
DATI DERIVANTI DA VARIAZIONE del 25/07/2002 protocollo n. 125259 in atti dal 25/07/2002 Registrazione: FRAZIONAMENTO PER TRASFERIMENTO DI DIRITTI- RISTRUTTURAZIONE (n. 37564.1/2002)			

Per ulteriori variazioni richiedere le visure storiche dei seguenti immobili soppressi, originari del precedente:

- foglio 163 particella 18 subalterno 2
- foglio 163 particella 81 subalterno
- foglio 163 particella 18 subalterno 3

Unita immobiliari n. 1

Tributi erariali: Euro 0,90

Visura telematica

* Codice Fiscale Validato in Anagrafe Tributaria

Dichiarazione protocollo n. 125259 del 25/07/2002

Planimetria di u.i.u. in Comune di Civitella Paganico

Via Matteotti-paganico

civ. 34

Agenzia del Territorio
CATASTO FABBRICATI
Ufficio Provinciale di
Grosseto

Identificativi Catastali:

Sezione:

Foglio: 163

Particella: 18

Subalterno: 6

Compilata da:
Priori Piero

Iscritto all'albo:
Geometri

Prov. Grosseto

N. 364

Scheda n. 1

Scala 1:200

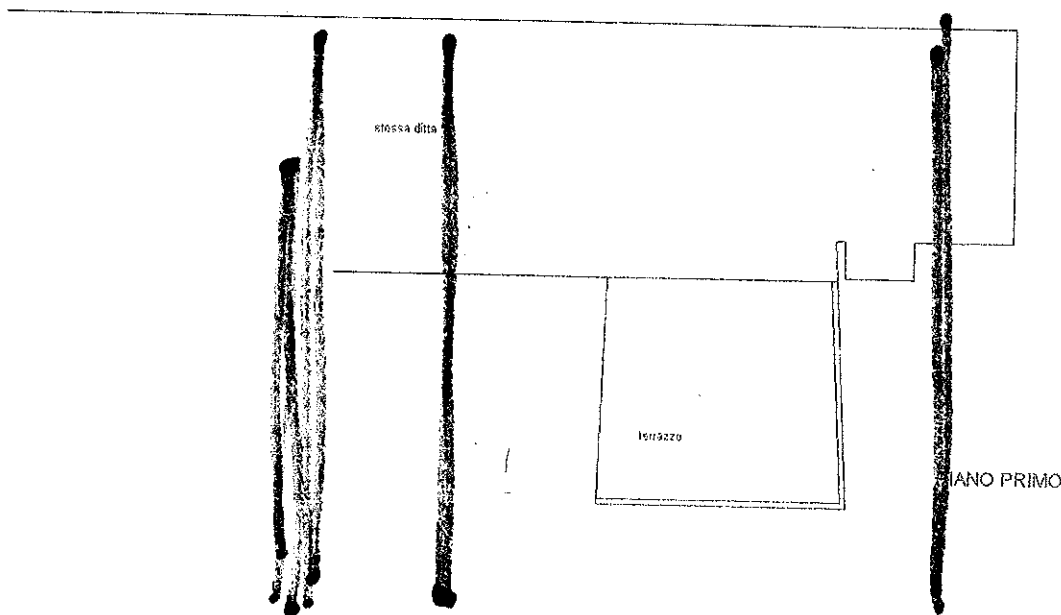
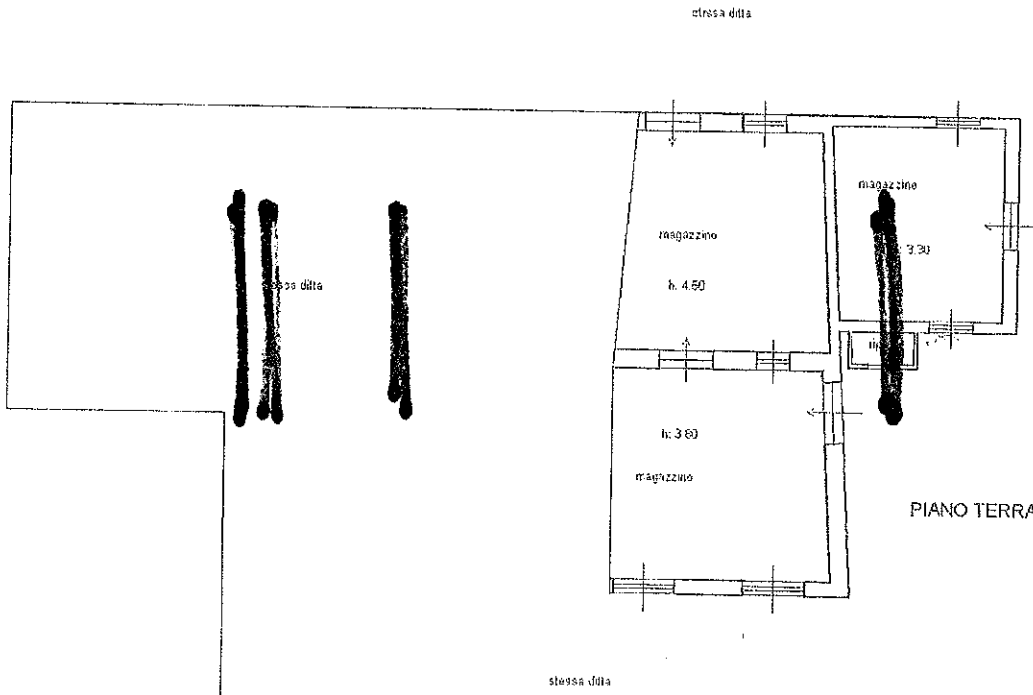

Catasto dei Fabbricati - Situazione al 27/09/2018 - Comune di CIVITELLA PAGANICO(C782) - < Foglio: 163 Particella: 18 - Subalterno 6 >
VIA GIACOMO MATTEOTTI n. 34 piano: T-1;

Agenzia del Territorio
CATASTO FABBRICATI
Ufficio Provinciale di
Grosseto

Dichiarazione protocollo n. GR0069126 del 14/06/2005

Planimetria di u.i.u. in Comune di Civitella Paganico

Paganico/via G.matteotti

civ. 34

Identificativi Catastali:

Sezione:

Foglio: 163

Particella: 18

Subalterno: 9

Compilata da:

Feoli Sara

Iscritto all'albo:
Geometri

Prov. Grosseto

N. 971

Scheda n. 1

Scala 1:200

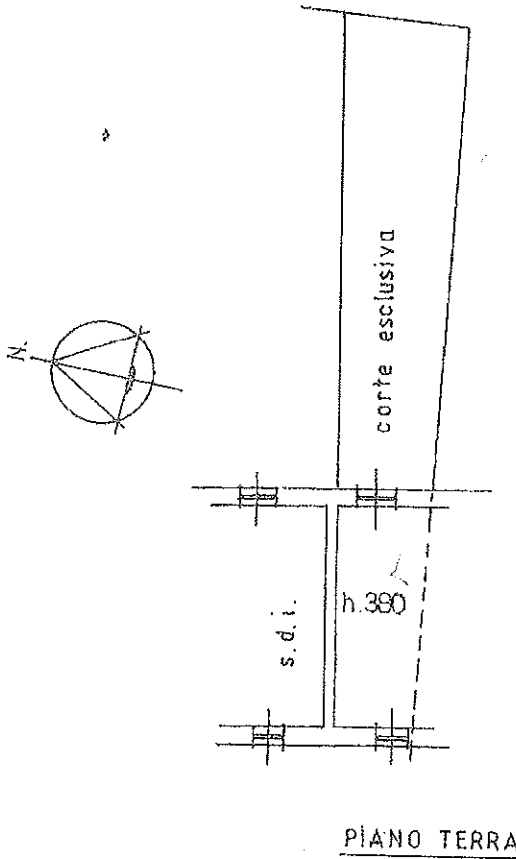

Catasto dei Fabbricati - Situazione al 27/09/2018 - Comune di CIVITELLA PAGANICO(C782) - < Foglio: 163 Particella: 18 - Subalterno 9 >
VIA GIACOMO MATTEOTTI n. 34 piano: 1;

Agenzia del Territorio
CATASTO FABBRICATI
Ufficio Provinciale di
Grosseto

Dichiarazione protocollo n. GR0069116 del 14/06/2005	
Planimetria di u.i.u. in Comune di Civitella Paganico	
Paganico/via G.matteotti	
civ. SNC	
Identificativi Catastali:	Compilata da:
Sezione:	Peoli Sara
Foglio: 163	Isritto all'albo:
Particella: 18	Geometri.
Subalterno: 11	Prov. Grosseto
	N. 971

Scheda n. 1 Scala 1:200

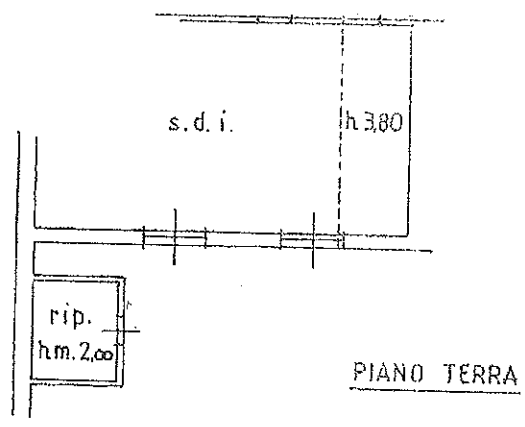

Catasto dei Fabbricati - Situazione al 27/09/2018 - Comune di CIVITELLA PAGANICO(C782) - < Foglio: 163 Particella: 18 - Subalterno 11 >
VIA GIACOMO MATTEOTTI piano: T;

ALLEGATO 4
FABBRICATO "A"

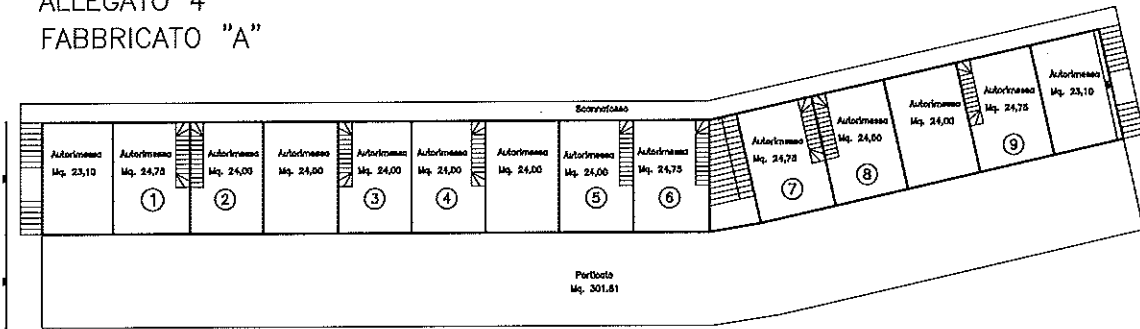

PIANO SEMINTERRATO
AUTORMESSE: Mq. 218,80 + 120,80 = Mq. 339,60
PORTICATO: Mq. 301,81

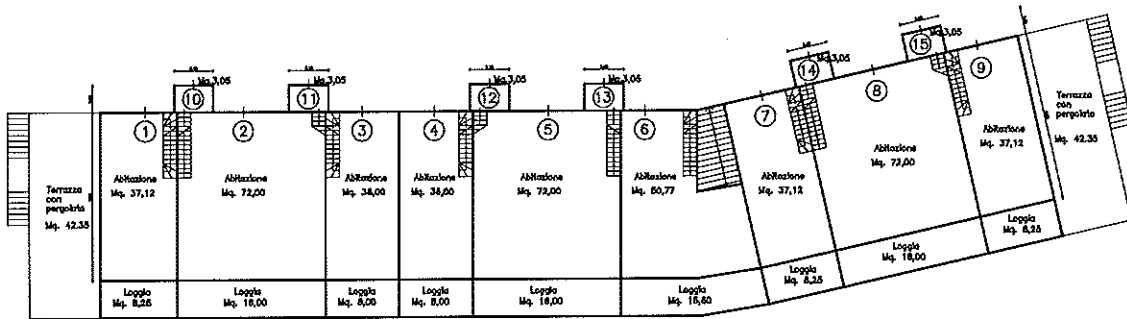

PIANO TERRA
ABITAZIONI: Mq. 488,44
LOGGIATE: Mq. 104,41
TERRAZZE PERGOLATE: Mq. 42,33 X 2 = Mq. 84,66

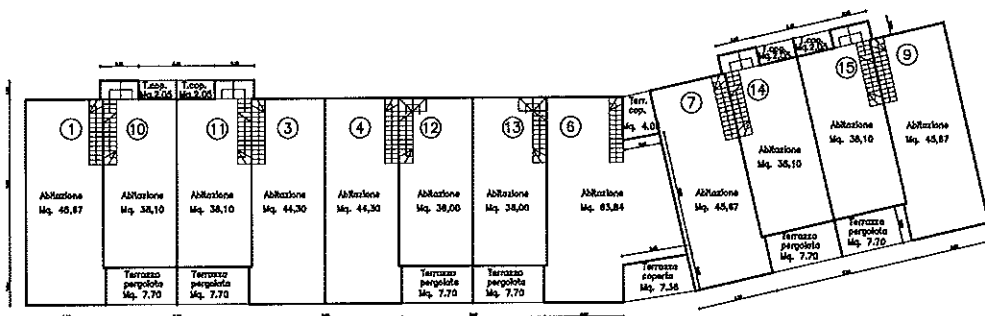

PIANO PRIMO
ABITAZIONI: Mq. 613,87
TERRAZZE COPERTE: Mq. 4,10+4,06+4,10+7,36 = Mq. 19,62
TERRAZZE PERGOLATE: Mq. 15,40 X 3 = Mq. 46,20

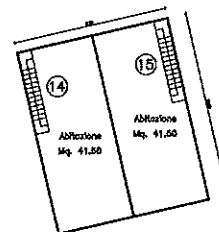
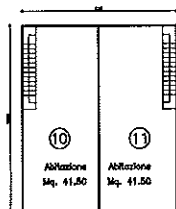

PIANO SECONDO
ABITAZIONI: Mq. 83,00 X 2 = Mq. 166,00
TERRAZZE COPERTE: Mq. 13,63
DEPOSITO OCCASIONALE: Mq. 61,07

ALLEGATO 5 FABBRICATO "B"

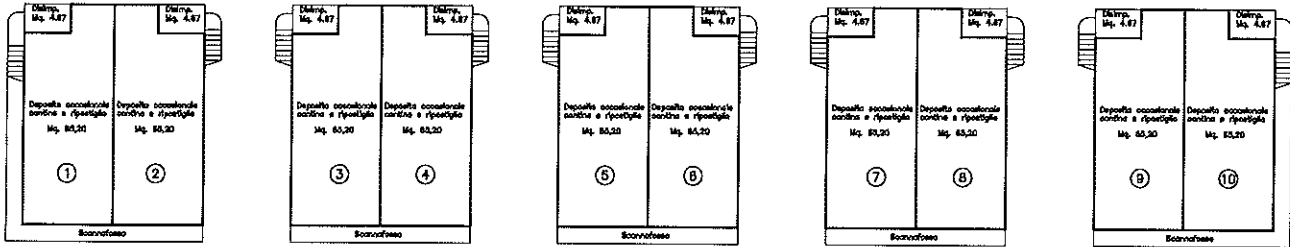

PIANO SEMINTERRATO

DIP. 000-CANINE Mq. 65,20 X 10 = Mq. 652,00
 DISTRIB. Mq. 4,87 X 10 = Mq. 48,70

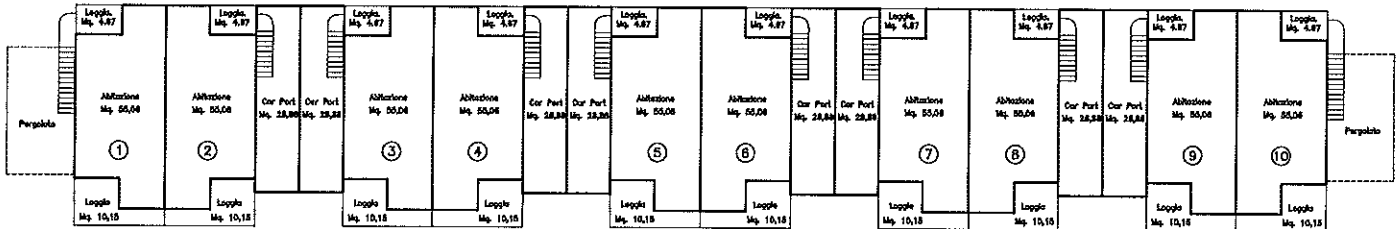

PIANO TERRA

ALLOGGI Mq. 55,08 X 10 = Mq. 550,80
 LOGGIATE Mq. (10,18 X 10) + (4,87 X 10) = Mq. 148,20
 COR. PORT. Mq. 28,78 X 4 = Mq. 231,00

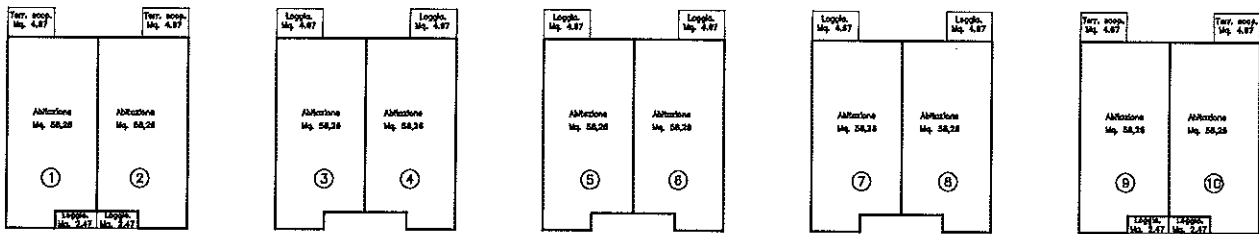

PIANO PRIMO

ALLOGGI Mq. 58,28 X 10 = Mq. 582,80
 LOGGIATE Mq. (4,87 X 4) + (2,67 X 4) = Mq. 37,20
 TERRAZZE SCOPERTE Mq. 4,87 X 4 = Mq. 19,48

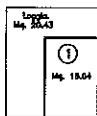

PIANO SOTTOTETTO

ALLOGGI Mq. 18,04 X 2 = Mq. 36,08
 LOGGIATE Mq. 20,43 X 2 = Mq. 40,86

