

Agenzia del Territorio  
**CATASTO FABBRICATI**  
Ufficio Provinciale di  
Genova

Dichiarazione protocollo n. GE0045412 del 10/02/2009

Planimetria di u.i.u. in Comune di Rapallo

Corso Goffredo Mameli

civ. 265

Identificativi Catastali:

Sezione:

Foglio: 30

Particella: 1604

Subalterno: 57

Compilata da:

a

Iscritto all'albo:  
Architetti

Prov. Genova

N. 1

Scheda n. 1

Scala 1:200

# PIANO 5

H.=m. 3.00

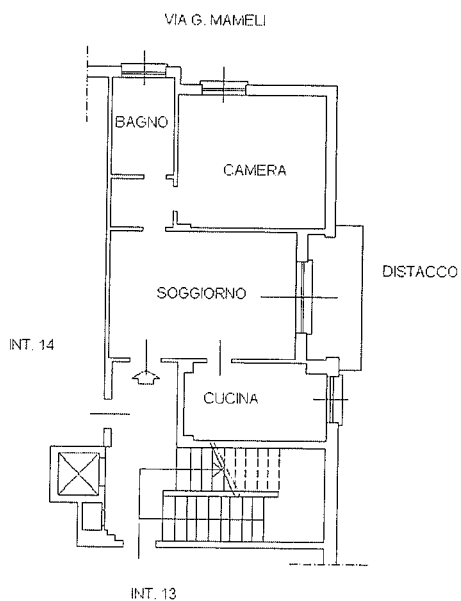

Ultima planimetria in atti

Data: 03/04/2024 - n. T79228 - Richiedente: GRSMRC76H07D969S

Totale schede: 1 - Formato di acquisizione: A4(210x297) - Formato stampa richiesto: A4(210x297)

Catasto dei Fabbricati - Situazione al 03/04/2024 - Comune di RAPALLO (H183) - < Foglio 30 - Particella 1604 - Subalterno 57 >  
Firma: D:\CARROCO\UHERI\SOI\NEM\456 Da: 235UB\BEG EUT\QUAN\JFIED CERTIFICATES CA G1 Serial#: 23a510f70761051327bbf79aa7ba96f