

TRIBUNALE DI TREVISO

SEZIONE DELLE ESECUZIONI IMMOBILIARI

ESECUZIONE IMMOBILIARE N. R.G.E. 537/2019

Fascicolo fotografico



1. ingresso pedonale via Cal di Breda



2. vista da Sud-ovest



3. vista da Sud-est

4. accesso carraio e garage





5. accesso carraio e
recinzione Est

6. recinzione abbattuta per incidente stradale





7. vista su incrocio via cal di breda, via Tommaso Salsa



8. vista su area verde



9. area verde, vista verso Ovest



10. fronte Ovest

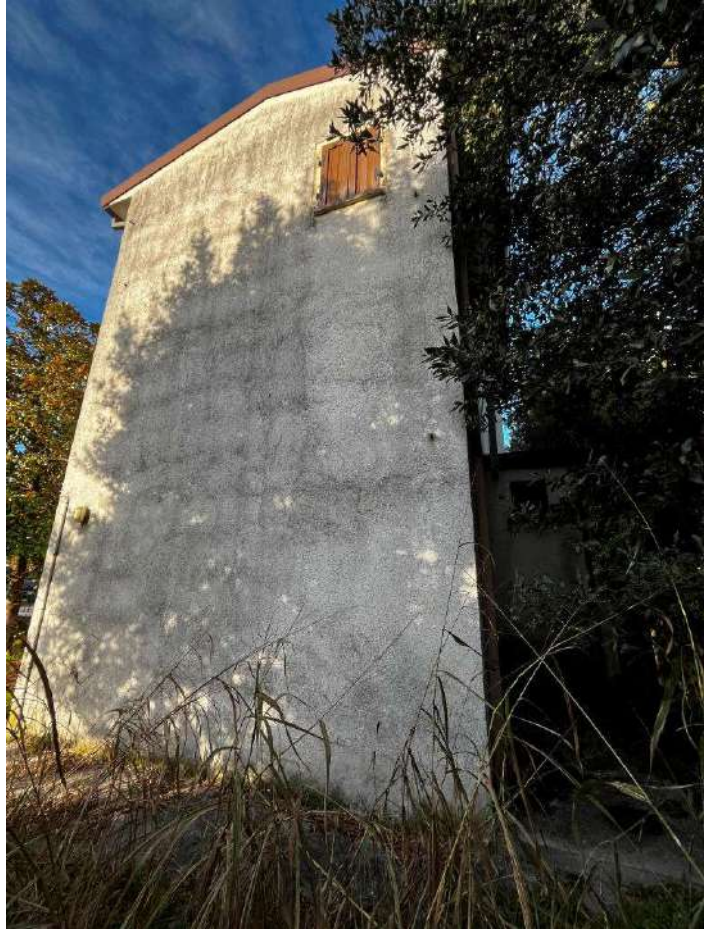

11. fronte Est



12. accesso garage



13. fronte Ovest, garage



14. ingresso

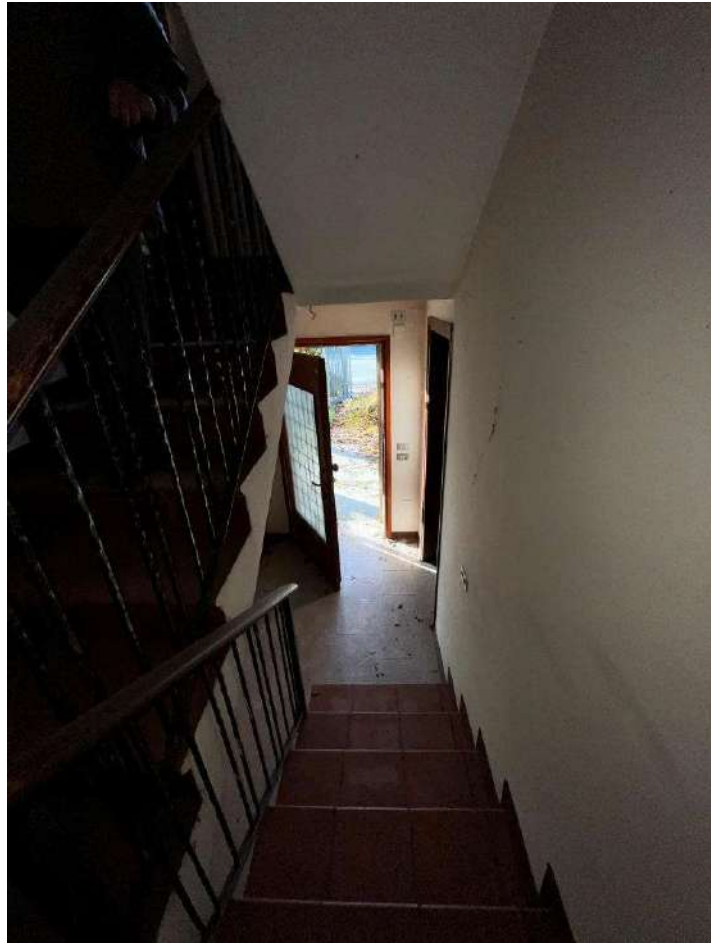

16. vano "pranzo"

15. ingresso visto dal primo pianerottolo

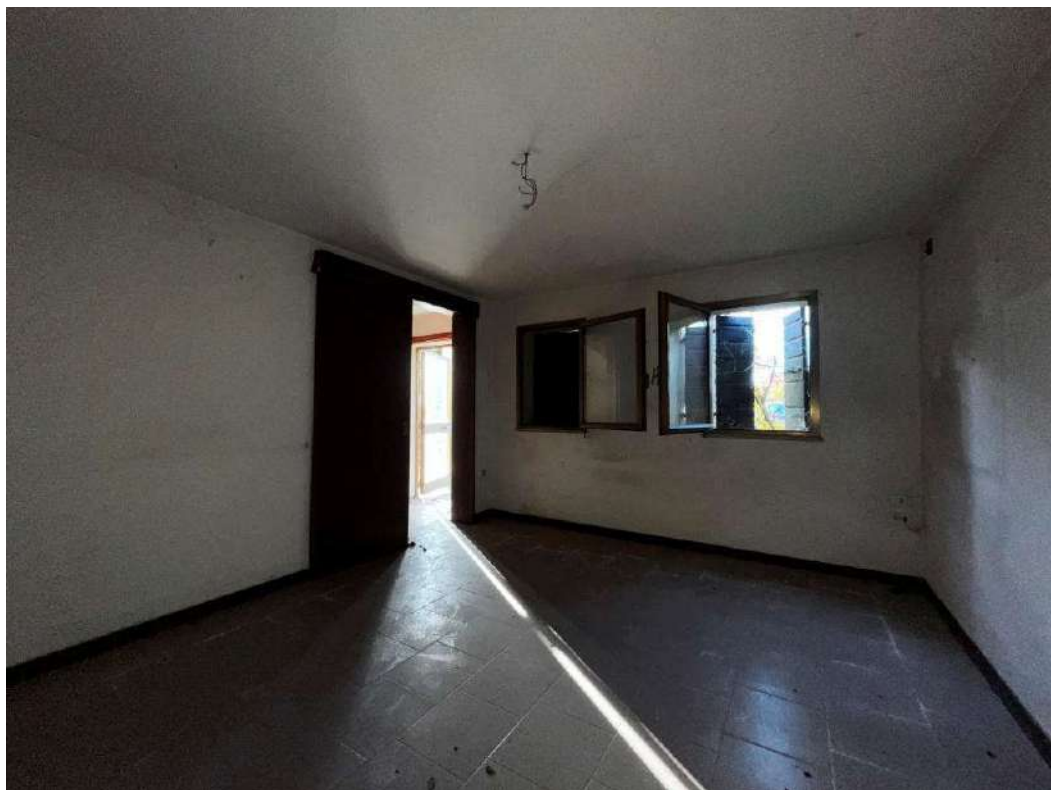



17. vano "pranzo" verso "cottura"

18. vano "cottura"





19. vano "cottura"

20. vano "soggiorno"





21. vano "soggiorno"

22. vano scala e accesso "bagno"

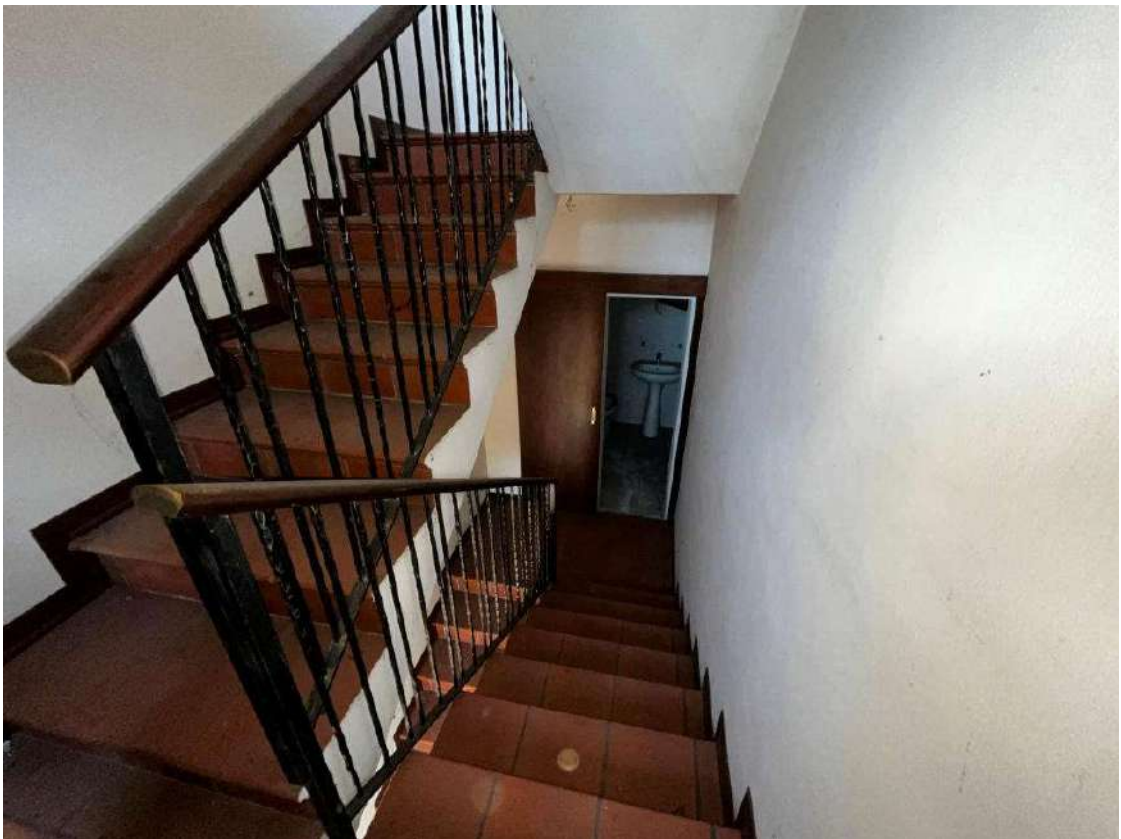



23. vano "bagno"

24. vano "bagno"





25. camera "1"

26. camera "1"





27. camera "2"

28. camera "2"





29. vano scala, 2° piano

30. camera "3"





31. camera "3"

32. vista dalla camera "3" verso la camera "4"





33. camera "4"

34. fosse settiche





35. interno garage, verso Nord

36. interno garage, verso Sud





37. dettaglio muro di cinta, confine verso Nord

38. vista sull'area scoperta, verso Est

