

TRIBUNALE DI SAVONA

RILIEVO FOTOGRAFICO LOTTO 4

Comune di Ceriale:

Immobile residenziale

Via Magnone civ 118

Curatore:



Dott. Comm. Giuseppe Auxilia – Via dei Vegerio civ 6 civ 2 – 17100 Savona

Consulente Tecnico d'Ufficio:

arch. Enrico Spicuglia – P.za Campetto, 7/10 – 16123 Genova

CORPO UNICO
Rilievo planimetrico:
elabato planimetrico catastale

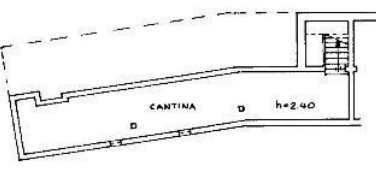
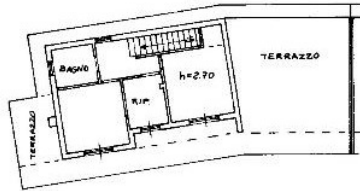
Data presentazione: 04/03/1988 - Data: 27/05/2022 - n. T184022 - Richiedente: SPCNRC68D181480B

<p>MODULARIO 7 - Cat. S. V. - 346</p>	 <p>MINISTERO DELLE FINANZE DIREZIONE GENERALE DEL CATASTO E DEI SERVIZI TECNICI ERARIALI</p> <p>NUOVO CATASTO EDILIZIO URBANO</p> <p><small>LA. DECRETO-LEGGE 18 APRILE 1988, N. 655</small></p>	<p>Mod. A (Nuovo Catasto Edilizio Urbano)</p> <p>Lire 100</p>		
<p>Planimetria dell'immobile situato nel Comune di <u>CERIALE</u> Via <u>MAGNONE</u></p> <p>Ditta <u>[REDACTED]</u></p> <p>Allegata alla dichiarazione presentata all'Ufficio Tecnico Erariale di <u>SAVONA</u></p>				
 <p>P. INTERRATO</p>				
 <p>P. 1°</p>				
<p>ORIENTAMENTO</p>  <p>SCALA DI 1:200</p>				
<p>SPAZIO RISERVATO PER LE ANNOTAZIONI D'UFFICIO</p> <table border="1" style="width: 100%; border-collapse: collapse;"> <tr> <td style="width: 50%;"> <p>PER AGGIUNTA CORTILE F. 10 MAPP. 1738 SUB. 3</p> <p>DATA</p> <p>PROT. N°</p> <p>F. 10 MAPP. 1738 SUB. 3</p> </td> <td style="width: 50%;"></td> </tr> </table>		<p>PER AGGIUNTA CORTILE F. 10 MAPP. 1738 SUB. 3</p> <p>DATA</p> <p>PROT. N°</p> <p>F. 10 MAPP. 1738 SUB. 3</p>		<p>Compilata dal GEOM. <u>CLAUDIO CASTELLANO</u> <small>(Titolo, nome e cognome del tecnico)</small></p> <p>Iscritto all'Albo dei GEOM. della Provincia di <u>SAVONA</u></p> <p>DATA <u>27/02/1988</u></p> <p>Firma: <u>Castellano</u></p>
<p>PER AGGIUNTA CORTILE F. 10 MAPP. 1738 SUB. 3</p> <p>DATA</p> <p>PROT. N°</p> <p>F. 10 MAPP. 1738 SUB. 3</p>				

Catasto del Fabbricati - Situazione al 27/05/2022 - Comune di CERIALE (CS10) - < Foglio 10 - Particella 1738 - Subalterno 3 >
VIA MAGNONE Piano S1 - T - I

Ultima planimetria in atti

Data presentazione: 04/03/1988 - Data: 27/05/2022 - n. T184022 - Richiedente: SPCNRC68D181480B

Totale schede: 2 - Formato di acquisizione: A3(297x420) - l'ormato stampa richiesto: A4(210x297)

Data presentazione: 04/03/1988 - Data: 27/05/2022 - n. T184022 - Richiedente: SPCNRC68D181480B

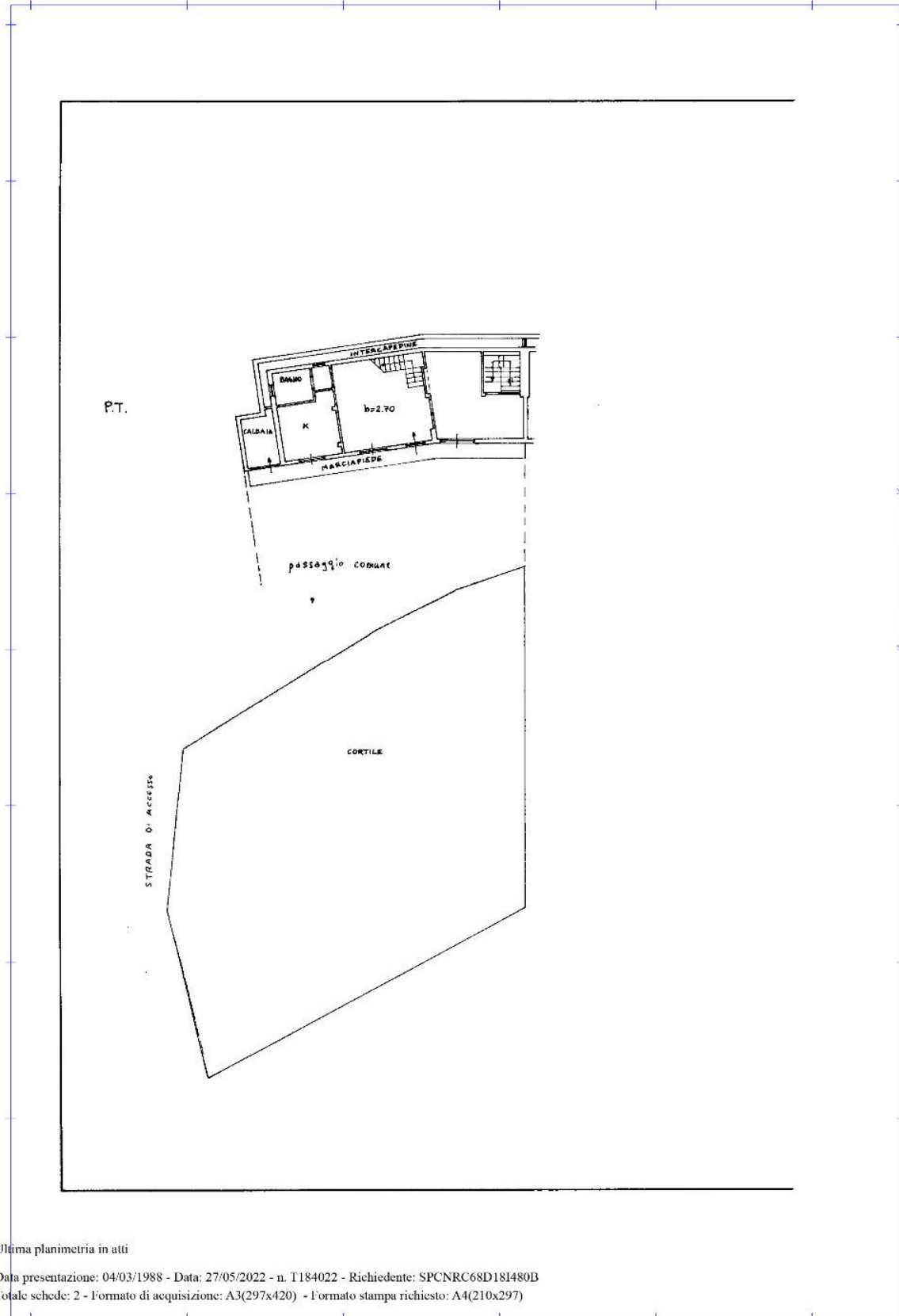

Catasto dei Fabbricati - Situazione al 27/05/2022 - Comune di CERIALE(C510) - < Foglio 10 - Particella 1738 - Subalterno 3 >
L. 01
VIA MAGNONE Piano S1 - T - 1

Ultima planimetria in atti

Data presentazione: 04/03/1988 - Data: 27/05/2022 - n. T184022 - Richiedente: SPCNRC68D181480B
Totale schede: 2 - Formato di acquisizione: A3(297x420) - Formato stampa richiesto: A4(210x297)

Rilievo:

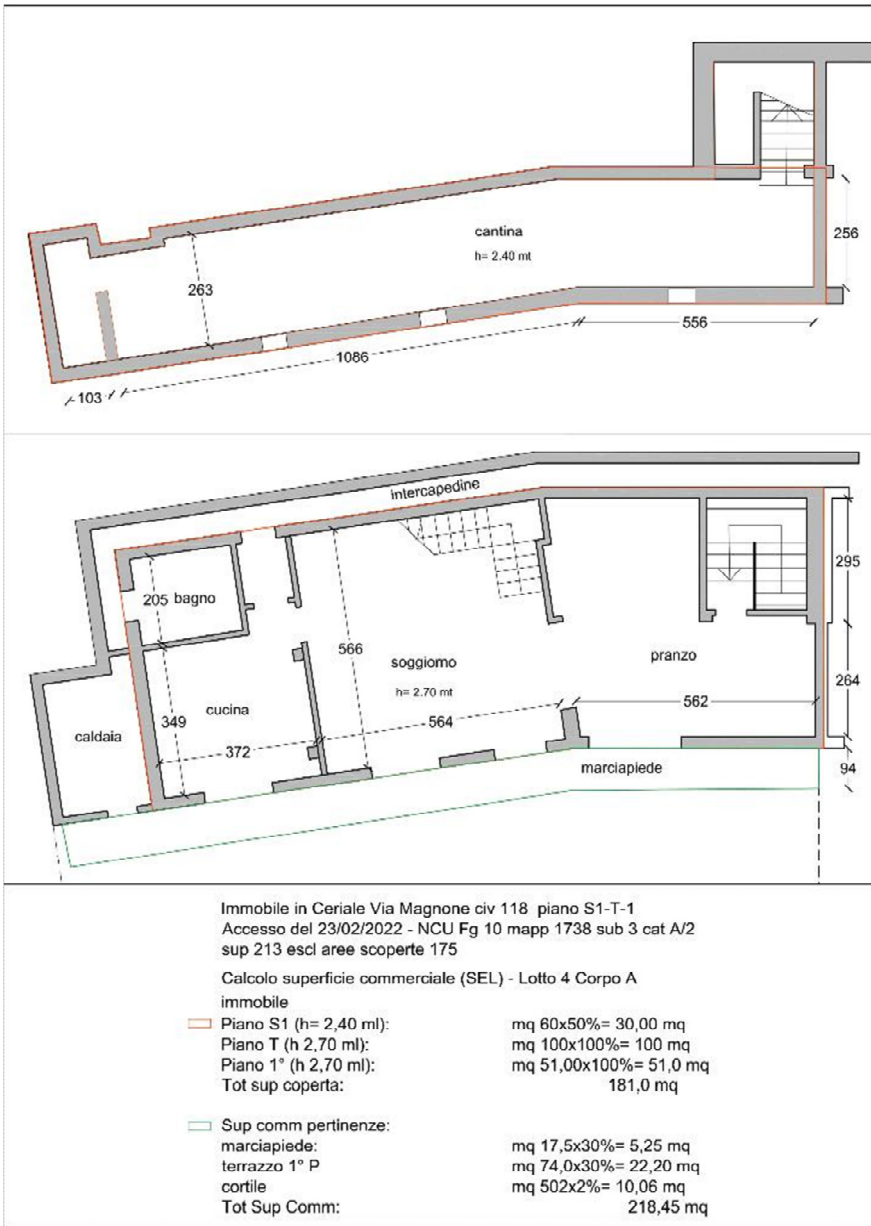

Immobile della superficie commerciale di 218 mq
foto 1: fabbricato da via Magnone



foto 2: fronte sud est



Foto 3: ingresso soggiorno



Foto 4: cucina





Foto 5: bagno



Foto 6: scale interne al locale cantina interrata



Foto 7: cantina



Foto 8: cantina



Foto 9: scale al primo piano



Foto 10: camera



Foto 11: disimpegno



Foto 12: camera



foto 13: camera



Foto 13: bagno



Foto 14: terrazza primo piano





Foto 15: fronte nord



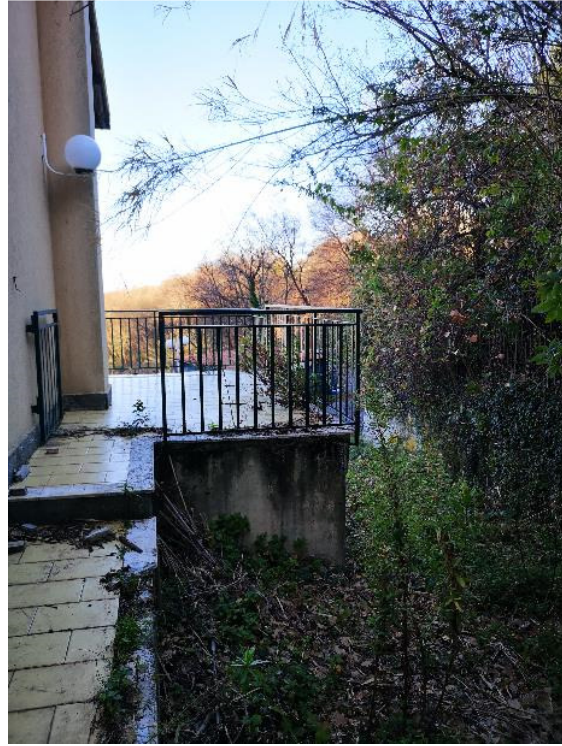