

TRIBUNALE ORDINARIO DI VENEZIA

Prima Sezione Civile – Gruppo Esecuzioni Immobiliari

Procedura di esecuzione immobiliare n. 391/2021

promossa da

contro

N. Gen. Rep. 391/2021

data udienza ex art. 569 c.p.c.: 18/10/2022

Giudice delle Esecuzioni: **Dott.ssa Martina GASPARINI**

Custode giudiziario: **Avv. Domenico PIOVESANA**

RELAZIONE DI CONSULENZA TECNICA D'UFFICIO

Perizia di stima immobiliare

Lotto unico

Si tratta della quota di 1/1 della piena proprietà di **terreni edificabili** di superficie catastale di ha 30.92.40, facenti parte di un Piano Urbanistico Attuativo denominato "Orizzonte Verde" (ex Parco Pineta) di complessivi ha 60.76.95, in Comune di Jesolo (VE) – località Cortellazzo, oggetto di Convenzione Urbanistica datata 27/05/2013 rep. n. 92527 del Notaio Carlo Bordieri, con la quale il "Consorzio Parco Pineta" con sede a Vicenza (VI), è stato autorizzato dal Comune ad attuare il suddetto Piano con la realizzazione e cessione delle opere di urbanizzazione Primaria, Secondaria e altri adempimenti di cui si rinvia alla Convenzione.

Allo stato attuale i lavori di lottizzazione non sono ancora iniziati.

FASCICOLO ALLEGATI – 1

Esperto alla stima: Arch. Stefano Barbazza

Codice fiscale: BRBSFN63S27H823P

Studio in: Gall. Progresso 5 - 30027 S. Donà di Piave (VE)

Telefono: 0421332720

Email: stefano.barbazza@virgilio.it

Pec: stefano.barbazza@archiworldpec.it



Eleno Allegati

- A1) Giuramento dell'esperto stimatore
 - A2) Proroga concessa dal Signor Giudice
 - A3) Estratti mappa catastali
 - A4) Vista aerea
 - A5) Visura camerale della società eseguita
 - da B1 a B31) Visure – planimetrie – elaborato planimetrico, catastali
 - da C1 a C41) Documentazione Piano Urbanistico Attuativo (P.U.A.)
 - D1) Certificato Destinazione Urbanistica (C.D.U.)
 - D2) Stralcio mappa Piano degli Interventi (P.I.) e artt. 13 – 23 – 105 delle N.T.A.
 - da E1 a E14) Atti notarili
 - E15) Convenzione Urbanistica
 - E16) Comunicazione Agenzia delle Entrate
 - F1-F2-F3-F4) Ispezioni ipotecarie
 - G1) Tabella rivalutazione monetaria
 - G2) Prospetto con riportata la volumetria assegnata alla società [REDACTED]
 - H1) Documentazione fotografica
-





Architetto STEFANO BARBAZZA

Galleria Progresso n. 5 - cap 30027 - San Donà di Piave (VE) - Tel. 0421.332720

Codice Fiscale BRB SFN 63S27 H823P - Partita Iva 02586420271

A1

TRIBUNALE ORDINARIO DI VENEZIA
Prima Sezione Civile – Gruppo Esecuzioni Immobiliari

Giudice Esecutore: **Dott.ssa Martina GASPARINI**

OGGETTO: **Accettazione incarico di perito stimatore**

Esecuzione Immobiliare n. 391/2021

promossa da [REDACTED]

contro [REDACTED]

Prossima udienza: 21 Giugno 2022

Illustrissimo Signor Giudice Dott.ssa Martina Gasparini,

con la presente Le comunico che ho accettato l'incarico affidatomi, relativamente alla procedura esecutiva in oggetto, e che ho provveduto a presentare il giuramento di rito.

Con l'occasione Le esprimo la mia gratitudine per la fiducia che ha voluto accordarmi.

Le porgo i più cordiali saluti.

Arch. Stefano Barbazza

San Donà di Piave, **01 Marzo 2022**





TRIBUNALE DI VENEZIA

Sezione I Civile

Il Giudice dell'esecuzione,
vista la richiesta di proroga depositata dal perito estimatore;
ritenuto l'esposto;
proroga il termine già fissato per il deposito della relazione di stima sino alla data indicata dal perito estimatore nella propria richiesta;
rinvia la data dell'udienza ex art. 569 c.p.c. già fissata al 21 giugno 2022
alla successiva udienza del 18 ottobre 2022 ad ore 10,00
Si comunichi

Venezia, 13/06/2022

Il G.E.
Dott. Martina Gasparini





VISTA AEREA CON EVIDENZIATI I TERRENI OGGETTO DI STIMA

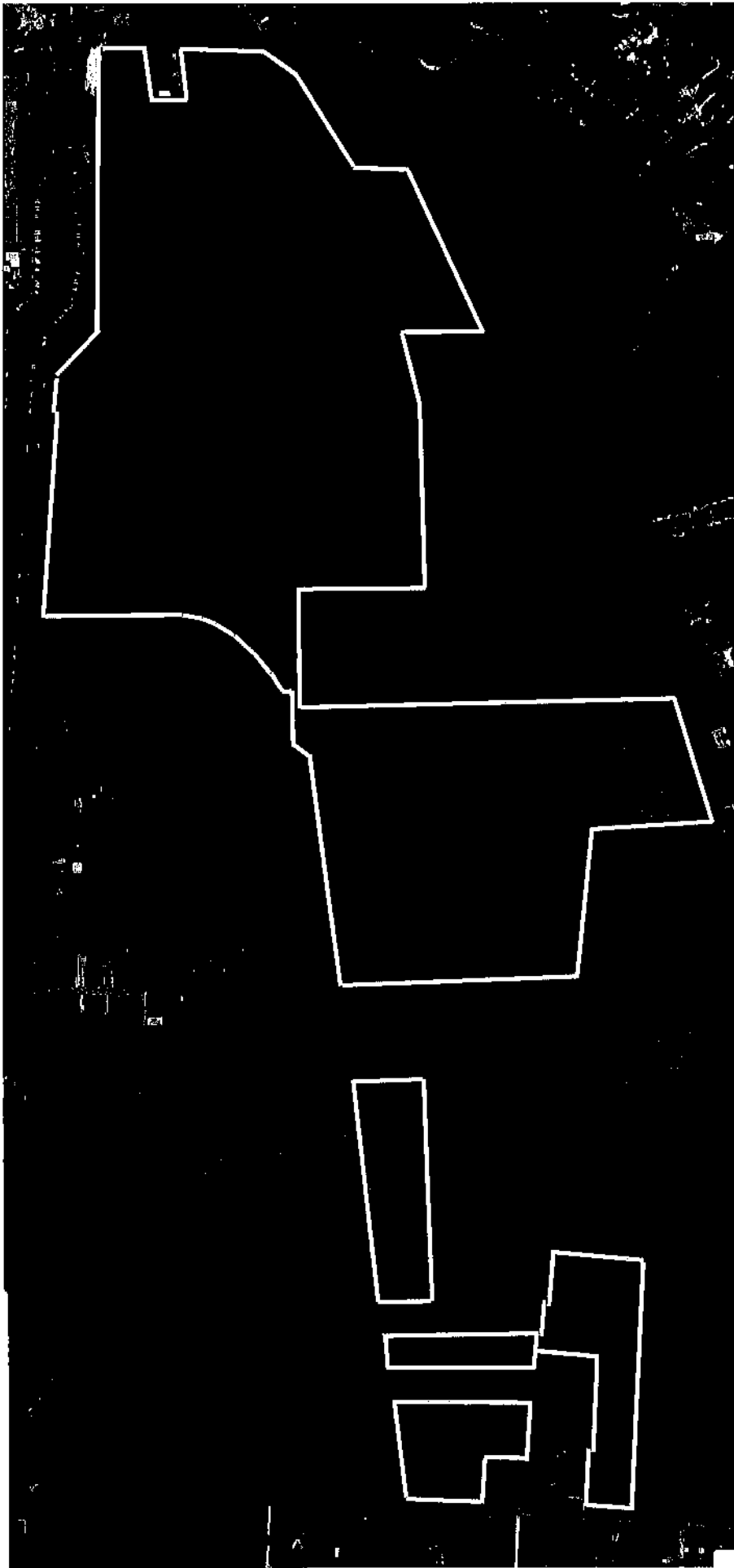

Firmato Da: BARBAZZA STEFANO





Camera di Commercio Industria Artigianato e Agricoltura di VICENZA

Registro Imprese - Archivio ufficiale della CCIAA

In questa pagina viene esposto un estratto delle informazioni presenti in visura che non può essere considerato esaustivo, ma che ha puramente scopo di sintesi

VISURA ORDINARIA SOCIETA' DI CAPITALE

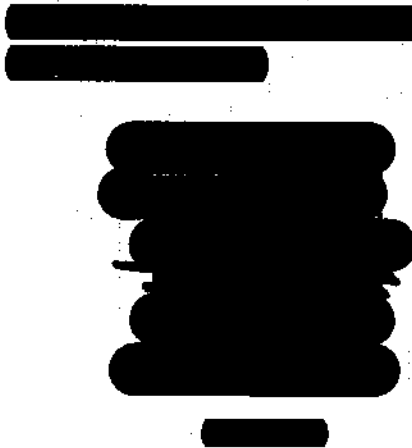

tra questo documento e quello archiviato al momento dell'estrazione. Per la verifica utilizzare l'App RI QR Code o visitare il sito ufficiale del Registro Imprese.

DATI ANAGRAFICI

Indirizzo Sede legale
 Domicilio digitale/PEC
 Numero REA
 Partita IVA
 Forma giuridica
 Data atto di costituzione
 Data iscrizione
 Procedure in corso
 Data ultimo protocollo
 Liquidatore

Rappresentante dell'impresa

ATTIVITA'

Stato attività attiva
 Attività esercitata gestione e compravendita di beni immobili di proprietà
 Codice ATECO 42.99.01
 Codice NACE 42.99
 Attività import export -
 Contratto di rete -
 Albi ruoli e licenze -
 Albi e registri ambientali -

L'IMPRESA IN CIFRE

Capitale sociale 110.000,00
 Soci e titolari di diritti su azioni e quote 6
 Amministratori 1
 Titolari di cariche 0
 Sindaci, organi di controllo 0
 Unità locali 0
 Pratiche inviate negli ultimi 12 mesi 2
 Trasferimenti di quote 9
 Trasferimenti di sede 0
 Partecipazioni (1) -

CERTIFICAZIONE D'IMPRESA

Attestazioni SOA -
 Certificazioni di QUALITA' -

DOCUMENTI CONSULTABILI

Bilanci 2021 - 2020 - 2019 - 2018 - 2017 - ...
 Fascicolo sì
 Statuto sì
 Altri atti 30

(1) Indica se l'impresa detiene partecipazioni in altre società, desunte da elenchi soci o trasferimenti di quote



Indice

1 Sede	2
2 Informazioni da statuto/atto costitutivo	2
3 Capitale e strumenti finanziari	4
4 Scioglimento, procedure concorsuali, cancellazione	4
5 Soci e titolari di diritti su azioni e quote	4
6 Amministratori	6
7 Trasferimenti d'azienda, fusioni, scissioni, subentri	6
8 Attività, albi ruoli e licenze	7
9 Aggiornamento impresa	7

1 Sede

Indirizzo Sede legale [REDACTED]
Domicilio digitale/PEC [REDACTED]
Partita IVA [REDACTED]
Numero repertorio economico amministrativo (REA) [REDACTED]

2 Informazioni da statuto/atto costitutivo

Registro Imprese	Codice fiscale e numero di iscrizione: [REDACTED] Data di iscrizione: 19/09/2006 Sezioni: Iscritta nella sezione ORDINARIA
Estremi di costituzione	Data atto di costituzione: 14/09/2006
Sistema di amministrazione	amministratore unico
Oggetto sociale	- L'ACQUISTO, LA TRASFORMAZIONE, L'URBANIZZAZIONE E LA VENDITA DI TERRENI E DI AREE FABBRICABILI, COMPRESSE LE PARTECIPAZIONI A CONSORZI; - L'ACQUISTO, LA COSTRUZIONE, LA RISTRUTTURAZIONE, LA VENDITA E LA PERMUTA DI ...
Poteri da statuto	L'ORGANO AMMINISTRATIVO HA TUTTI I POTERI DI ORDINARIA E STRAORDINARIA AMMINISTRAZIONE, FERME RESTANDO LE COMPETENZE RISERVATE ALLA DECISIONE DEI SOCI E QUANTO PREVISTO DAL PRESENTE STATUTO. ...

Estremi di costituzione

Iscrizione Registro Imprese

Codice fiscale e numero d'iscrizione: [REDACTED]
del Registro delle Imprese di VICENZA
Data iscrizione: 19/09/2006

sezioni

Iscritta nella sezione ORDINARIA il 19/09/2006



Informazioni costitutive

Denominazione: [REDACTED]
Data atto di costituzione: 14/09/2006

Sistema di amministrazione e controllo

durata della società

Data termine: 31/12/2050

scadenza esercizi

Scadenza primo esercizio: 31/12/2006
Scadenza esercizi successivi: 31/12
Giorni di proroga dei termini di approvazione del bilancio: 60

organi amministrativi

amministratore unico

Oggetto sociale

- L'ACQUISTO, LA TRASFORMAZIONE, L'URBANIZZAZIONE E LA VENDITA DI TERRENI E DI AREE FABBRICABILI, COMPRESSE LE PARTECIPAZIONI A CONSORZI;
- L'ACQUISTO, LA COSTRUZIONE, LA RISTRUTTURAZIONE, LA VENDITA E LA PERMUTA DI BENI IMMOBILI;
- LA GESTIONE DI BENI IMMOBILI, SIA PER CONTO PROPRIO CHE PER CONTO DI TERZI;
- LA COSTRUZIONE E LA GESTIONE DI STRUTTURE RICETTIVE, SPORTIVE E PER IL TEMPO LIBERO, COMPRESO L'ACQUISTO E LA CESSIONE DI AZIENDE IN TALE SETTORE.
LA SOCIETA', IN VIA NON PREVALENTE E DEL TUTTO ACCESSORIA E STRUMENTALE PER IL RAGGIUNGIMENTO DELL'OGGETTO SOCIALE, E COMUNQUE CON ESPRESSA ESCLUSIONE DI QUALSIASI ATTIVITA' SVOLTA NEI CONFRONTI DEL PUBBLICO, POTRA' EFFETTUARE TUTTE LE OPERAZIONI COMMERCIALI, FINANZIARIE, INDUSTRIALI, MOBILIARI, IMMOBILIARI, CONCEDERE FIDEJUSSIONI, AVALLI, CAUZIONI E GARANZIE, ANCHE A FAVORE DI TERZI NONCHE' ASSUMERE, SOLO A SCOPO DI STABILE INVESTIMENTO E NON DI COLLOCAMENTO, SIA DIRETTAMENTE CHE INDIRETTAMENTE, PARTECIPAZIONI IN SOCIETA' ITALIANE ED ESTERE AVENTI OGGETTO ANALOGO, AFFINE O CONNESSO AL PROPRIO.

Poteri

poteri da statuto

L'ORGANO AMMINISTRATIVO HA TUTTI I POTERI DI ORDINARIA E STRAORDINARIA AMMINISTRAZIONE, FERME RESTANDO LE COMPETENZE RISERVATE ALLA DECISIONE DEI SOCI E QUANTO PREVISTO DAL PRESENTE STATUTO.
LA RAPPRESENTANZA DELLA SOCIETA' E' CONFERITA ALL'AMMINISTRATORE UNICO OVVERO A DUE O PIU' AMMINISTRATORI A FIRMA CONGIUNTA O DISGIUNTA, O AL PRESIDENTE DEL CONSIGLIO DI AMMINISTRAZIONE E, SE NOMINATI E NEI LIMITI DELLA DELEGA, AGLI AMMINISTRATORI DELEGATI.

ripartizione degli utili e delle perdite tra i soci

ARTICOLO 22 DELLO STATUTO.

Altri riferimenti statutari

clausole di recesso

Informazione presente nello statuto/atto costitutivo

clausole di prelazione

Informazione presente nello statuto/atto costitutivo



Socio	Valore	%	Tipo diritto
-------	--------	---	--------------

**Elenco dei soci e degli altri
titolari di diritti su azioni o
quote sociali al 27/07/2020**
capitale sociale

Capitale sociale dichiarato sul modello con cui è stato depositato l'elenco dei soci:
110.000,00 Euro

Proprieta'

Quota di nominali: 25.742,00 Euro
Di cui versati: 25.742,00
Codice fiscale
Tipo di diritto: proprieta'
Domicilio del titolare o rappresentante comune
Indirizzo di posta certificata: d

Proprieta'

Quota di nominali: 31.836,00 Euro
Di cui versati: 31.836,00
Codice fiscale:
Tipo di diritto: proprieta'
Domicilio del titolare o rappresentante comune

Proprieta'

Quota di nominali: 2.200,00 Euro
Di cui versati: 2.200,00
Codice fiscale
Tipo di diritto: proprieta'
Domicilio del titolare o rappresentante comune

Proprieta'

Quota di nominali: 24.922,00 Euro
Di cui versati: 24.922,00
Codice fiscale:
Tipo di diritto: proprieta'
Domicilio del titolare o rappresentante comune

Proprieta'

Quota di nominali: 12.650,00 Euro
Di cui versati: 12.650,00
Codice fiscale:
Tipo di diritto: proprieta'
Domicilio del titolare o rappresentante comune

Proprieta'

Quota di nominali: 12.650,00 Euro
Di cui versati: 12.650,00
Codice fiscale:
Tipo di diritto: proprieta'
Domicilio del titolare o rappresentante comune



**Variazioni sulle quote sociali
che hanno prodotto l'elenco
sopra riportato**
pratica con atto del 27/07/2020

Data deposito: 27/07/2020
Data protocollo: 27/07/2020
Numero protocollo: VI -2020-70743

6 Amministratori

Liquidatore [REDACTED]

Rappresentante dell'impresa

Elenco amministratori

Liquidatore

[REDACTED]

Rappresentante dell'impresa

Nato a [REDACTED]

Codice fiscale: [REDACTED]

domicilio

[REDACTED]

[REDACTED]

carica

liquidatore

Data atto di nomina 05/02/2018

Data iscrizione: 07/03/2018

poteri

OGNI PIU' AMPIO POTERE LIQUIDATORIO DI LEGGE.

7 Trasferimenti d'azienda, fusioni, scissioni, subentri

Fusioni e scissioni

Tipi di atto	Data atto	Denominazione
Progetto di fusione mediante incorporazione della societa'	21/09/2010	[REDACTED]
Fusione mediante incorporazione di	30/09/2010	[REDACTED]

Fusioni, scissioni

progetto di fusione mediante
incorporazione della societa'

[REDACTED]

Codice fiscale: [REDACTED]

Numero repertorio economico amministrativo: [REDACTED]

Sede: [REDACTED]

estremi della pratica

Data iscrizione: 27/09/2010

Data atto: 21/09/2010

fusione mediante incorporazione di

[REDACTED]

Codice fiscale: [REDACTED]

Numero repertorio economico amministrativo: [REDACTED]

Sede: [REDACTED]

estremi della pratica

Data iscrizione: 07/10/2010

Data modifica: 23/11/2010

Data delibera: 30/09/2010

Data atto di esecuzione: 16/11/2010



8 Attività, albi ruoli e licenze

Attività esercitata

GESTIONE E COMPRVENDITA DI BENI IMMOBILI DI PROPRIETA'

Attività

attività' esercitata nella sede legale

GESTIONE E COMPRVENDITA DI BENI IMMOBILI DI PROPRIETA'

Classificazione ATECORI 2007-2022 dell'attività

(codici di fonte Agenzia delle Entrate)

Codice: 42.99.01 - lottizzazione dei terreni connessa con l'urbanizzazione
Importanza: prevalente svolta dall'impresa

Codice: 42.99.01 - lottizzazione dei terreni connessa con l'urbanizzazione
Importanza: primaria Registro Imprese

9 Aggiornamento impresa

Data ultimo protocollo

24/06/2022



Visura storica per immobile

Situazione degli atti informatizzati al 12/10/2022

Dati della richiesta	Comune di JESOLO (Codice: C388)
Catasto Terreni	Provincia di VENEZIA
	Foglio: 55 Particella: 105

INTESTATO

1		(1) Proprieta' 1/1
---	--	--------------------

Unità immobiliare dall'impianto meccanografico

N.	DATI IDENTIFICATIVI				DATI CLASSAMENTO				DATI DERIVANTI DA		
	Foglio	Particella	Sub	Porz	Qualità Classe	Superficie(m ²)	Deduz	Reddito			
						ha are ca		Dominicale	Agrario		
1	55	105		-	SEMINATIVO 4	1 45 00		Euro 32,37 L. 159.500	Euro 44,93 L. 87.000	Impianto meccanografico del 26/06/1975	
Notifica						Partita	4584				

L'intestazione alla data della richiesta deriva dai seguenti atti:

Situazione degli intestati dal 19/10/2006

N.	DATI ANAGRAFICI	DATI FISCALI	DIRITTI E ONERI REALI
1			(1) Proprieta' 1/1
DATI DERIVANTI DA		Atto del 19/10/2006 Pubblico ufficiale PECORELLI GIACOMO Sede TREVISO (TV) Repertorio n. 78044 registrato in data - COMPRAVENDITA Nota presentata con Modello Unico n. 27249.1/2006 Reparto PT di VENEZIA in atti dal 07/11/2006	

Situazione degli intestati dal 26/09/1997

N.	DATI ANAGRAFICI	DATI FISCALI	DIRITTI E ONERI REALI
1			(1) Proprieta' 1000/1000 in regime di comunione dei beni fino al 19/10/2006
DATI DERIVANTI DA		Atto del 26/09/1997 Pubblico ufficiale BARAVELLI FRANCESCO Sede TREVISO (TV) Repertorio n. 41337 - Voltura n. 5857.1/1997 in atti dal 22/10/1999	



Visura storica per immobile

Situazione degli atti informatizzati al 12/10/2022

Data: 12/10/2022 Ora: 11.06.32

Fine

Visura n.: T119553 Pag: 2

Situazione degli intestati dall'impianto meccanografico

N.	DATI ANAGRAFICI	CODICE FISCALE	DIRITTI E ONERI REALI
1	[REDACTED]	[REDACTED]	(3) Comproprietario fino al 26/09/1997
2	[REDACTED]	[REDACTED]	(3) Comproprietario fino al 26/09/1997
DATI DERIVANTI DA		Impianto meccanografico del 26/06/1975	

Visura telematica

Tributi speciali: Euro 0,90

* Codice Fiscale Validato in Anagrafe Tributaria.



Visura storica per immobile

Situazione degli atti informatizzati al 12/10/2022

Dati della richiesta	Comune di JESOLO (Codice:C388)
Catasto Terreni	Provincia di VENEZIA
	Foglio: 55 Particella: 271

INTESTATO

1		(1) Proprietà 1/1
---	--	-------------------

Unità immobiliare dal 30/12/1976

N.	DATI IDENTIFICATIVI				DATI CLASSAMENTO				DATI DERIVANTI DA	
	Foglio	Particella	Sub	Porz	Qualità Classe	Superficie(m ²)	Deduz.	Reddito		
						ha arc ca		Dominicale		Agrario
1	55	271		-	SEMINATIVO 4	1 00 10		Euro 56,87 L. 110.110	Euro 31,02 L. 60.060	Variazione del 30/12/1976 in atti dal 15/02/1978 (n. 777)
Notifica						Partita	9846			
Annotazioni		di studio: SOST IL 223TIPO 4 DEL 1971								

Sono stati inoltre variati i seguenti immobili:

Foglio:55 Particella:78 ; Foglio:55 Particella:80 ; Foglio:55 Particella:101 ; Foglio:55 Particella:224 ; Foglio:55 Particella:227 ; Foglio:55 Particella:242 ; Foglio:55 Particella:243 ;

Situazione dell'unità immobiliare dal 30/12/1976

N.	DATI IDENTIFICATIVI				DATI CLASSAMENTO				DATI DERIVANTI DA	
	Foglio	Particella	Sub	Porz	Qualità Classe	Superficie(m ²)	Deduz.	Reddito		
						ha arc ca		Dominicale		Agrario
1	55	271		-	SEMINATIVO 4	85 90		L. 94.490	L. 51.540	Variazione del 30/12/1976 in atti dal 15/02/1978 (n. 777)
Notifica						Partita	8678			
Annotazioni		di studio: SOST IL 223TIPO 4 DEL 1971								

Sono stati inoltre variati i seguenti immobili:

Foglio:55 Particella:80 ; Foglio:55 Particella:227 ; Foglio:55 Particella:242 ;



Visura storica per immobile

Situazione degli atti informatizzati al 12/10/2022

L'intestazione alla data della richiesta deriva dai seguenti atti:

Situazione degli intestati dal 16/11/2010

N.	DATI ANAGRAFICI	CODICE FISCALE	DIRITTI E ONERI REALI
1	[REDACTED]	[REDACTED]	(1) Proprietà 1/1
DATI DERIVANTI DA Atto del 16/11/2010 Pubblico ufficiale GUGLIELMI VITO Sede ARZIGNANO (VI) Repertorio n. 51056 registrato in data - FUSIONE DI SOCIETA' PER INCORPORAZIONE Nota presentata con Modello Unico n. 23923.1/2010 Reparto PI di VENEZIA in atti dal 01/12/2010			

Situazione degli intestati dal 15/02/2008

N.	DATI ANAGRAFICI	CODICE FISCALE	DIRITTI E ONERI REALI
1	[REDACTED]	[REDACTED]	(1) Proprietà 1/1 fino al 16/11/2010
DATI DERIVANTI DA Atto del 15/02/2008 Pubblico ufficiale GUGLIELMI VITO Sede ARZIGNANO (VI) Repertorio n. 47005 registrato in data - COMPRAVENDITA Nota presentata con Modello Unico n. 4549.1/2008 Reparto PI di VENEZIA in atti dal 04/03/2008			

Situazione degli intestati dal 03/05/2007

N.	DATI ANAGRAFICI	CODICE FISCALE	DIRITTI E ONERI REALI
1	[REDACTED]	[REDACTED]	(1) Proprietà 1/1 fino al 15/02/2008
DATI DERIVANTI DA Atto del 03/05/2007 Pubblico ufficiale PECORELLI GIACOMO Sede TREVISO (TV) Repertorio n. 60763 registrato in data - COMPRAVENDITA Nota presentata con Modello Unico n. 11703.1/2007 Reparto PI di VENEZIA in atti dal 21/05/2007			

Situazione degli intestati dal 30/09/2006

N.	DATI ANAGRAFICI	CODICE FISCALE	DIRITTI E ONERI REALI
1	[REDACTED]	[REDACTED]	(1) Proprietà 1000/1000 fino al 03/05/2007
DATI DERIVANTI DA RICONGIUNGIMENTO DI USUFRUTTO ALL'ATTUALITA' del 30/09/2006 - SC Sede BELLUNO (BL) Registrazione Volume 2 n. 457 registrato in data 07/10/2006 - ATTO DI MORTE Voltura n. 5497.1/2007 - Pratica n. VE0111851 in atti dal 02/04/2007			

Situazione degli intestati dal 30/09/2006

N.	DATI ANAGRAFICI	CODICE FISCALE	DIRITTI E ONERI REALI
1	[REDACTED]	[REDACTED]	(8) Usufrutto 1000/1000 fino al 30/09/2006
2	[REDACTED]	[REDACTED]	(2) Nuda proprietà 1000/1000 fino al 30/09/2006
DATI DERIVANTI DA RICONGIUNGIMENTO DI USUFRUTTO del 30/09/2006 - SC Sede BELLUNO (BL) Registrazione Volume 2 n. 457 registrato in data 07/10/2006 - ATTO DI MORTE Voltura n. 5402.1/2007 - Pratica n. VE0189999 in atti dal 29/03/2007			

Situazione degli intestati dal 30/12/1976

N.	DATI ANAGRAFICI	CODICE FISCALE	DIRITTI E ONERI REALI
1	[REDACTED]	[REDACTED]	(30) Usufruttuario parziale fino al 30/09/2006
2	[REDACTED]	[REDACTED]	(30) Usufruttuario parziale fino al 30/09/2006
3	[REDACTED]	[REDACTED]	(1) Proprietà fino al 30/03/1965



Visura storica per immobile

Situazione degli atti informatizzati al 12/10/2022

DATI DERIVANTI DA	del 30/12/1976 Variazione in atti dal 15/02/1978 (n. 777)
--------------------------	---

Situazione degli intestati relativa ad atto del 18/08/1971 (antecedente all'impianto meccanografico)

N.	[REDACTED] GRAFICI	[REDACTED]	DIRITTI E ONERI REALI
1	[REDACTED]	[REDACTED]	(1) Proprieta' fino al 30/09/2006
DATI DERIVANTI DA	Atto del 18/08/1971 Pubblico ufficiale BARTOLUCCI Sede MESTRE (VE) Repertorio n. 15828 - OK Sede MESTRE (VE) Registrazione Volume 71 n. 2192 registrato in data 06/09/1971 - Voltura n. 61477 in atti dal 30/05/1979		

Situazione degli intestati relativa ad atto del 30/03/1965 (antecedente all'impianto meccanografico)

N.	[REDACTED] GRAFICI	[REDACTED]	DIRITTI E ONERI REALI
1	[REDACTED]	[REDACTED]	(1) Proprieta' 1000/1000 fino al 18/08/1971
DATI DERIVANTI DA	RICONGIUNGIMENTO DI USUFRUITO del 30/03/1965 registrato in data - ATTO DI MORTE Voltura n. 5461.1/2007 - Pratica n. VE0111103 in atti dal 30/03/2007		

Situazione dell'unità immobiliare che ha originato il precedente dall'impianto meccanografico

N.	DATI IDENTIFICATIVI			DATI CLASSAMENTO					DATI DERIVANTI DA	
	Foglio	Particella	Sub	Porz	Qualità Classe	Superficie(m ²) ha are ca	Deduz	Reddito		
								Dominicale	Agrario	
1	55	80		-	SEMINATIVO 4	16 45 40		L. 1.809.940	L. 987.240	Impianto meccanografico del 26/06/1975
Notifica						Particella	8678			

L'intestazione alla data della richiesta deriva dai seguenti atti:

Situazione degli intestati relativa ad atto del 19/07/1973 (antecedente all'impianto meccanografico)

N.	[REDACTED] DATI ANAGRAFICI	[REDACTED] CODICE FISCALE	DIRITTI E ONERI REALI
1	[REDACTED]	[REDACTED]	(1) Proprieta' 1/4 fino al 22/03/1988
2	[REDACTED]	[REDACTED]	(1) Proprieta' 1/4 fino al 22/03/1988
	[REDACTED]	[REDACTED]	(1) Proprieta' 1/4 fino al 22/03/1988
	[REDACTED]	[REDACTED]	(1) Proprieta' 1/4 fino al 22/03/1988
DATI DERIVANTI DA	Atto del 19/07/1973 Pubblico ufficiale TODESCAN Sede VICENZA (VI) Repertorio n. 28... Registrazione n. 3402 registrato in data 28/07/1973 - Voltura n. 107377 in atti dal 12/12/1979		



Visura storica per immobile

Situazione degli atti informatizzati al 12/10/2022

Data: 12/10/2022 Ora: 11.07.54

Fine

Visura n.: T120617 Pag: 4

Situazione degli intestati dall'impianto meccanografico

N.		CODICE FISCALE	DIRITTI E ONERI REALI
1	[REDACTED]	[REDACTED]	(30) Usufruttuario parziale fino al 22/03/1988
2	[REDACTED]	[REDACTED]	(30) Usufruttuario parziale fino al 22/03/1988
3	[REDACTED]	[REDACTED]	(1) Proprietà fino al 19/07/1973
DATE	impianto meccanografico del 26/06/1975		

Visura telematica

Tributi speciali: Euro 0,90

* Codice Fiscale Validato in Anagrafe Tributaria.



Visura storica per immobile

Situazione degli atti informatizzati al 12/10/2022

Dati della richiesta	Comune di JESOLO (Codice:C388)
Catasto Terreni	Provincia di VENEZIA
	Foglio: 55 Particella: 363

INTESTATO

1		(1) Proprieta' 1/1
---	--	--------------------

Unità immobiliare dal 21/07/1990

N.	DATI IDENTIFICATIVI			DATI CLASSAMENTO					DATI DERIVANTI DA	
	Foglio	Particella	Sub	Porz.	Qualità Classe	Superficie(m ²)	Deduz.	Reddito		
						ha are ca		Dominicale	Agrario	
1	55	363		-	SEMINATIVO 4	55 50		Euro 31,53 L. 61.050	Euro 17,20 L. 33.300	FRAZIONAMENTO del 21/07/1990 in atti dal 25/07/1990 PROT 32822/90 (n. 505. 1/1990)
Notifica				Partita		10332				
Annotazioni		di immobile: SR								

Sono stati inoltre variati i seguenti immobili:

Foglio:55 Particella:80 ; Foglio:55 Particella:361 ; Foglio:55 Particella:362 ; Foglio:55 Particella:364 ; Foglio:55 Particella:365 ;

L'intestazione alla data della richiesta deriva dai seguenti atti:

Situazione degli intestati dal 19/10/2006

N.	DATI ANAGRAFICI	CODICE FISCALE	DIRITTI E ONERI REALI
1			(1) Proprieta' 1/1
DATI DERIVANTI DA			
VOLTURA D'UFFICIO del 19/10/2006 Pubblico ufficiale PECORELLI Sede TREVISO (TV) Repertorio n. 40055 registrato in data - ESAMINA NOTA Voltura n. 20855.1/2007 - Pratica n. VE0307453 in atti dal 04/12/2007			

Situazione degli intestati dal 19/10/2006

N.	DATI ANAGRAFICI	CODICE FISCALE	DIRITTI E ONERI REALI
1			(1) Proprieta' 1/1 fino al 19/10/2006



B3

Visura storica per immobile

Situazione degli atti informatizzati al 12/10/2022

DATI DERIVANTI DA	Atto del 19/10/2006 Pubblico ufficiale PECORELLI GIACOMO Sede TREVISO (TV) Repertorio n. 78639 registrato in data - COMPRAVENDITA (Passaggi intermedi da esaminare) Nota presentata con Modello Unico n. 27244.1/2006 Reparto PI di VENEZIA in atti dal 07/11/2006
--------------------------	--

Situazione degli intestati dal 13/11/1990

N.	[REDACTED] ANAGRAFICI	[REDACTED]	DIRITTI E ONERI REALI
1	[REDACTED]	[REDACTED]	(1) Proprieta' 1/1 fino al 19/10/2006
DATI DERIVANTI DA		VOLTURA D'UFFICIO del 13/11/1990 Pubblico ufficiale BORDIERI Sede JESOLO (VE) Repertorio n. 46809 registrato in data - DIVISIONE Voltura n. 20854.1/2007 - Pratica n. VE0307428 in atti dal 04/12/2007	

Situazione degli intestati dal 13/11/1990

N.	[REDACTED] ANAGRAFICI	[REDACTED] CODICE FISCALE	DIRITTI E ONERI REALI
1	[REDACTED]	[REDACTED]	(30) Usufruttuario parziale fino al 13/11/1990
2	[REDACTED]	[REDACTED]	(30) Usufruttuario parziale fino al 13/11/1990
DATI DERIVANTI DA		Atto del 13/11/1990 Pubblico ufficiale BORDIERI CARLO Sede JESOLO (VE) Repertorio n. 48638 registrato in data - DIVISIONE Voltura n. 5556.1/1990 - Pratica n. 48638 in atti dal 20/02/2003	
DATI DERIVANTI DA		VOLTURA D'UFFICIO del 13/11/1990 Pubblico ufficiale BORDIERI CARLO Sede JESOLO (VE) Repertorio n. 48638 registrato in data - DIVISIONE Voltura n. 5556.1/1990 - Pratica n. 48638 in atti dal 20/02/2003	

Situazione degli intestati dal 21/07/1990

N.	[REDACTED] ANAGRAFICI	[REDACTED] CODICE FISCALE	DIRITTI E ONERI REALI
1	[REDACTED]	[REDACTED]	(1) Proprieta' 1/4 fino al 13/11/1990
2	[REDACTED]	[REDACTED]	(30) Usufruttuario parziale fino al 13/11/1990
3	[REDACTED]	[REDACTED]	(1) Proprieta' 1/4 fino al 13/11/1990
4	[REDACTED]	[REDACTED]	(1) Proprieta' 1/4 fino al 13/11/1990
5	[REDACTED]	[REDACTED]	(1) Proprieta' 1/4 fino al 13/11/1990
6	[REDACTED]	[REDACTED]	(30) Usufruttuario parziale fino al 13/11/1990
DATI DERIVANTI DA		FRAZIONAMENTO del 21/07/1990 in atti dal 25/07/1990 PROT 32822/90 (n. 505.1/1990)	

Situazione dell'unità immobiliare che ha originato il precedente dal 21/07/1990

N.	DATI IDENTIFICATIVI			DATI CLASSAMENTO				DATI DERIVANTI DA	
	Foglio	Particella	Sub	Porz	Qualità Classe	Superficie(m²) ha are ca	Deduz	Reddito	
								Dominicale	Agrario
1	55	80		-	SEMINATIVO 4	2 53 00		L. 278.300	L. 151.800
Notificazioni		VARIAZIONE D'UFFICIO del 21/07/1990 in atti dal 25/07/1990 T.F. 505/90 (n. 17.1/1990)							
Annotazioni		di studio: MIGLIORE PRECISAZIONE DI SUPERFICIE							
		Partita		10332					



Visura storica per immobile

Situazione degli atti informatizzati al 12/10/2022

Situazione dell'unità immobiliare dal 30/12/1976

N.	DATI IDENTIFICATIVI			DATI CLASSAMENTO					DATI DERIVANTI DA	
	Foglio	Particella	Sub	Porz.	Qualità Classe	Superficie(m ²)	Deduz.	Reddito		
						ha arc ca		Dominicale	Agrario	
1	55	80		-	SEMINATIVO 4	2 50 80		L. 275.880	L. 150.480	
Notifica						Partita	8678			

Sono stati inoltre variati i seguenti immobili:

Foglio:55 Particella:78 ; Foglio:55 Particella:101 ; Foglio:55 Particella:224 ; Foglio:55 Particella:227 ; Foglio:55 Particella:242 ; Foglio:55 Particella:243 ; Foglio:55 Particella:271 ;

Situazione dell'unità immobiliare dal 30/12/1976

N.	DATI IDENTIFICATIVI			DATI CLASSAMENTO					DATI DERIVANTI DA	
	Foglio	Particella	Sub	Porz.	Qualità Classe	Superficie(m ²)	Deduz.	Reddito		
						ha arc ca		Dominicale	Agrario	
1	55	80		-	SEMINATIVO 4	95 80		L. 105.380	L. 57.480	
Notifica						Partita	8678			

Sono stati inoltre variati i seguenti immobili:

Foglio:55 Particella:227 ; Foglio:55 Particella:242 ; Foglio:55 Particella:271 ;

Situazione dell'unità immobiliare dall'impianto meccanografico

N.	DATI IDENTIFICATIVI			DATI CLASSAMENTO					DATI DERIVANTI DA	
	Foglio	Particella	Sub	Porz.	Qualità Classe	Superficie(m ²)	Deduz.	Reddito		
						ha arc ca		Dominicale	Agrario	
1	55	80		-	SEMINATIVO 4	16 45 40		L. 1.809.940	L. 987.240	
Notifica						Partita	8678			

L' intestazione alla data della richiesta deriva dai seguenti atti:



Visura storica per immobile

Situazione degli atti informatizzati al 12/10/2022

Situazione degli intestati relativa ad atto del 19/07/1973 (antecedente all'impianto meccanografico)

N.	ANAGRAFICI	CODICE FISCALE	DIRITTI E ONERI REALI
1	[REDACTED]	[REDACTED]	(1) Proprieta' 1/4 fino al 22/03/1988
2	[REDACTED]	[REDACTED]	(1) Proprieta' 1/4 fino al 22/03/1988
3	[REDACTED]	[REDACTED]	(1) Proprieta' 1/4 fino al 22/03/1988
4	[REDACTED]	[REDACTED]	(1) Proprieta' 1/4 fino al 22/03/1988
DATI DOCUMENTALI Atto del 19/07/1973 Pubblico ufficiale TODESCAN Sede VICENZA (VI) Repertorio n. [REDACTED] in atti dal 12/12/1979 [REDACTED] Registrazione n. 3402 registrato in data 28/07/1973 - Voltura n. 107377			

Situazione degli intestati dall'impianto meccanografico

N.	ANAGRAFICI	CODICE FISCALE	DIRITTI E ONERI REALI
1	[REDACTED]	[REDACTED]	(30) Usufruttuario parziale fino al 22/03/1988
2	[REDACTED]	[REDACTED]	(30) Usufruttuario parziale fino al 22/03/1988
3	[REDACTED]	[REDACTED]	(1) Proprieta' fino al 19/07/1973
DATI DOCUMENTALI Impianto meccanografico del 26/06/1975			

Visura telematica

Tributi speciali: Euro 0,90

* Codice Fiscale Validato in Anagrafe Tributaria.



Visura storica per immobile

Situazione degli atti informatizzati al 12/10/2022

Dati della richiesta	Comune di JESOLO (Codice: C388)
Catasto Terreni	Provincia di VENEZIA
	Foglio: 55 Particella: 364

INTESTATO

1		(1) Proprietà 1/1
---	--	-------------------

Unità immobiliare dal 21/07/1990

N.	DATI IDENTIFICATIVI				DATI CLASSAMENTO				DATI DERIVANTI DA	
	Foglio	Particella	Sub	Potz	Qualità Classe	Superficie(m ²) ha are ca	Deduz	Reddito		
								Dominicale		Agrario
1	55	364		-	SEMINATIVO 4	55 29		Euro 31,41 L. 60.819	Euro 17,13 L. 33.174	FRAZIONAMENTO del 21/07/1990 in atti dal 25/07/1990 PROT 32822/90 (n. 505.1/1990)
Notifica				Partita		10532				
Annotazioni		di immobile: SR								

Sono stati inoltre variati i seguenti immobili:

Foglio:55 Particella:30 ; Foglio:55 Particella:361 ; Foglio:55 Particella:362 ; Foglio:55 Particella:363 ; Foglio:55 Particella:365 ;

L'intestazione alla data della richiesta deriva dai seguenti atti:

Situazione degli intestati dal 19/10/2006

1		DIRITTI E ONERI REALI (1) Proprietà 1/1
DATI DERIVANTI DA		
VOLTURA D'UFFICIO del 19/10/2006 Pubblico ufficiale PECORELLI GIACOMO Sede TREVISO (TV) Repertorio n. 78647 registrato in data - ESAMINA NOTA Voltura n. 20857.1/2007 - Pratica n. VE0307445 in atti dal 04/12/2007		

Situazione degli intestati dal 19/10/2006

1		DIRITTI E ONERI REALI (1) Proprietà 1/1 fino al 19/10/2006
---	--	---



B4

Visura storica per immobile

Situazione degli atti informatizzati al 12/10/2022

DATI DERIVANTI DA	Atto del 19/10/2006 Pubblico ufficiale PECORELLI GIACOMO Sede TREVISO (TV) Repertorio n. 78647 registrato in data - COMPRAVENDITA (Passaggi intermedi da esaminare) Nota presentata con Modello Unico n. 27253.1/2006 Reperto PI di VENEZIA in atti dal 07/11/2006
--------------------------	--

Situazione degli intestati dal 13/11/1990

N.	DATI ANAGRAFICI	CODICE FISCALE	DIRITTI E ONERI REALI
1	[REDACTED]	[REDACTED]	(1) Proprieta' 1/1 in regime di comunione dei beni fino al 19/10/2006
DATI DERIVANTI DA		VOLTURA D'UFFICIO del 13/11/1990 Pubblico ufficiale BORDIERI Sede ANNONE VENETO (VE) Repertorio n. 46809 registrato in data - DIVISIONE Voltura n. 20850.1/2007 - Pratica n. VE0307407 in atti dal 04/12/2007	

Situazione degli intestati dal 13/11/1990

N.	DATI ANAGRAFICI	CODICE FISCALE	DIRITTI E ONERI REALI
1	[REDACTED]	[REDACTED]	(30) Usufruttuario parziale fino al 13/11/1990
2	[REDACTED]	[REDACTED]	(30) Usufruttuario parziale fino al 13/11/1990
DATI DERIVANTI DA		Atto del 13/11/1990 Pubblico ufficiale BORDIERI CARLO Sede JESOLO (VE) Repertorio n. 48635 registrato in data 29/11/1990 - Voltura n. 5556.1/1990 - Pratica n. 48635 in atti dal 20/02/2003	

Situazione degli intestati dal 21/07/1990

N.	DATI ANAGRAFICI	CODICE FISCALE	DIRITTI E ONERI REALI
1	[REDACTED]	[REDACTED]	(30) Usufruttuario parziale fino al 13/11/1990
2	[REDACTED]	[REDACTED]	(1) Proprieta' 1/4 fino al 13/11/1990
3	[REDACTED]	[REDACTED]	(1) Proprieta' 1/4 fino al 13/11/1990
4	[REDACTED]	[REDACTED]	(1) Proprieta' 1/4 fino al 13/11/1990
5	[REDACTED]	[REDACTED]	(1) Proprieta' 1/4 fino al 13/11/1990
6	[REDACTED]	[REDACTED]	(1) Proprieta' 1/4 fino al 13/11/1990
DATI DERIVANTI DA		FRAZIONAMENTO del 21/07/1990 in atti dal 25/07/1990 PROT 32822/90 (n. 505.1/1990)	

Situazione dell'unità immobiliare che ha originato il precedente dal 21/07/1990

N.	DATI IDENTIFICATIVI			DATI CLASSAMENTO				DATI DERIVANTI DA		
	Foglio	Particella	Sub	Porz	Qualità Classe	Superficie(m ²)	Deduz		Reddito	
						ha are ca			Dominicale	Agrario
1	55	80		-	SEMINATIVO 4	2 53 00		L. 278.300	L. 151.800	VARIAZIONE D'UFFICIO del 21/07/1990 in atti dal 25/07/1990 T.C. 505/90 (n. 17.1/1990)
Notifica						Partita		10232		
Ammorazioni		di studio: MIGLIORE PRECISAZIONE DI SUPERFICIE								

Visura storica per immobile

Situazione degli atti informatizzati al 12/10/2022

Situazione dell'unità immobiliare dal 30/12/1976

N.	DATI IDENTIFICATIVI			DATI CLASSAMENTO					DATI DERIVANTI DA	
	Foglio	Particella	Sub	Porz	Qualità Classe	Superficie(m ²)	Deduz	Reddito		
						ha are ca		Dominicale		Agrario
1	55	80		-	SEMINATIVO 4	2 50 80		L. 275.380	L. 150.480	Variazione del 30/12/1976 in atti dal 15/02/1978 (n. 777)
Notifica						Partita	8678			

Sono stati inoltre variati i seguenti immobili:

Foglio:55 Particella:78 ; Foglio:55 Particella:101 ; Foglio:55 Particella:224 ; Foglio:55 Particella:227 ; Foglio:55 Particella:242 ; Foglio:55 Particella:243 ; Foglio:55 Particella:271 ;

Situazione dell'unità immobiliare dal 30/12/1976

N.	DATI IDENTIFICATIVI			DATI CLASSAMENTO					DATI DERIVANTI DA	
	Foglio	Particella	Sub	Porz	Qualità Classe	Superficie(m ²)	Deduz	Reddito		
						ha are ca		Dominicale		Agrario
1	55	80		-	SEMINATIVO 4	95 80		L. 105.380	L. 57.480	Variazione del 30/12/1976 in atti dal 15/02/1978 (n. 777)
Notifica						Partita	8678			

Sono stati inoltre variati i seguenti immobili:

Foglio:55 Particella:227 ; Foglio:55 Particella:242 ; Foglio:55 Particella:271 ;

Situazione dell'unità immobiliare dall'impianto meccanografico

N.	DATI IDENTIFICATIVI			DATI CLASSAMENTO					DATI DERIVANTI DA	
	Foglio	Particella	Sub	Porz	Qualità Classe	Superficie(m ²)	Deduz	Reddito		
						ha are ca		Dominicale		Agrario
1	55	80		-	SEMINATIVO 4	16 45 40		L. 1.809.940	L. 987.240	Impianto meccanografico del 26/06/1975
Notifica						Partita	8678			

L'instestazione alla data della richiesta deriva dai seguenti atti:



Visura storica per immobile

Situazione degli atti informatizzati al 12/10/2022

Data: 12/10/2022 Ora: 11.10.00

Fine

Visura n.: T122292 Pag: 4

Situazione degli intestati relativa ad atto del 19/07/1973 (antecedente all'impianto meccanografico)

N.	DATI ANAGRAFICI	CODICE FISCALE	DIRITTI E ONERI REALI
1	[REDACTED]	[REDACTED]	(1) Proprieta' 1/4 fino al 22/03/1988
2	[REDACTED]	[REDACTED]	(1) Proprieta' 1/4 fino al 22/03/1988
3	[REDACTED]	[REDACTED]	(1) Proprieta' 1/4 fino al 22/03/1988
4	[REDACTED]	[REDACTED]	(1) Proprieta' 1/4 fino al 22/03/1988
DATI DERIVANTI DA			
Atto del 19/07/1973 Pubblico ufficiale TODESCAN Sede VICENZA (VI) Repertorio n. 23963 - UR Sede VICENZA (VI) Registrazione n. 3402 registrato in data 28/07/1973 - Voltura n. 107377 in atti dal 12/12/1979			

Situazione degli intestati dall'impianto meccanografico

N.	DATI ANAGRAFICI	CODICE FISCALE	DIRITTI E ONERI REALI
1	[REDACTED]	[REDACTED]	(30) Usufruttuario parziale fino al 22/03/1988
2	[REDACTED]	[REDACTED]	(30) Usufruttuario parziale fino al 22/03/1988
3	[REDACTED]	[REDACTED]	(1) Proprieta' fino al 19/07/1973
DATI DERIVANTI DA			
Impianto meccanografico del 26/06/1975			

Visura telematica

Tributi speciali: Euro 0,90

* Codice Fiscale Validato in Anagrafe Tributaria.



Visura storica per immobile

Situazione degli atti informatizzati al 12/10/2022

Dati della richiesta	Comune di JESOLO (Codice:C388)
Catasto Terreni	Provincia di VENEZIA
	Foglio: 55 Particella: 365

INTESTATO

1		(1) Proprietà 1/1
---	--	-------------------

Unità immobiliare dal 21/07/1990

N.	DATI IDENTIFICATIVI			DATI CLASSAMENTO				DATI DERIVANTI DA		
	Foglio	Particella	Sub	Porz.	Qualità Classe	Superficie(m ²)	Deduz.	Rendimento		
						ha arc ca		Dominicale	Agrario	
1	55	365		-	SEMINATIVO 4	55 35		Euro 31,44 L. 60.885	Euro 17,15 L. 33.210	FRAZIONAMENTO del 21/07/1990 in atti dal 25/07/1990 PROT 32822/90 (n. 505.1/1990)
Notifica				Partita		I0332				
Annotazioni		di immobile: SR								

Sono stati inoltre variati i seguenti immobili:

Foglio:55 Particella:80 ; Foglio:55 Particella:361 ; Foglio:55 Particella:362 ; Foglio:55 Particella:363 ; Foglio:55 Particella:364 ;

L'intestazione alla data della richiesta deriva dai seguenti atti:

Situazione degli intestati dal 19/10/2006

N.	DATI ANAGRAFICI	CODICE FISCALE	DIRITTI E ONERI REALI
1			(1) Proprietà 1/1
DATI DERIVANTI DA: UFFICIO del 19/10/2006 Pubblico ufficiale PECORELLI GIACOMO Sede TREVISO (TV) Repertorio n. 78647 registrato in data - ESAMINA NOTA Voltura n. 20857.1/2007 - Pratica n. VE0307445 in atti dal 04/12/2007			

Situazione degli intestati dal 19/10/2006

N.	DATI ANAGRAFICI	CODICE FISCALE	DIRITTI E ONERI REALI
1			(1) Proprietà 1/1 fino al 19/10/2006



Visura storica per immobile

Situazione degli atti informatizzati al 12/10/2022

DATI DERIVANTI DA	Atto del 19/10/2006 Pubblico ufficiale PECORELLI GIACOMO Sede TREVISO (TV) Repertorio n. 78647 registrato in data - COMPRAVENDITA (Passaggi intermedi da esaminare) Nota presentata con Modello Unico n. 27253.1/2006 Reparto PI di VENEZIA in atti dal 07/11/2006
--------------------------	--

Situazione degli intestati dal 22/08/2006

N.	DATI ANAGRAFICI	CODICE FISCALE	DIRITTI E ONERI REALI
1	[REDACTED]	[REDACTED]	(1) Proprieta' 1/1 fino al 19/10/2006
DATI DERIVANTI DA	PASSAGGI PER CAUSA DI MORTE del 22/08/2006 - UU Sede SAN DONA' DI PIAVE (VE) Registrazione Volume 245 n. 55 registrato in data 13/10/2006 - SUCCESIONE Voltura n. 21089.1/2006 - Pratica n. VE0226317 in atti dal 11/12/2006		

Situazione degli intestati dal 13/11/1990

N.	DATI ANAGRAFICI	CODICE FISCALE	DIRITTI E ONERI REALI
1	[REDACTED]	[REDACTED]	(1) Proprieta' 1/1 fino al 22/08/2006
DATI DERIVANTI DA	VOLONTA' D'UFFICIO del 13/11/1990 Pubblico ufficiale BORDIERI Sede JESOLO (VE) Repertorio n. 4659 registrato in data - DIVISIONE Voltura n. 20852.1/2007 - Pratica n. VE0307418 in atti dal 04/12/2007		

Situazione degli intestati dal 13/11/1990

N.	DATI ANAGRAFICI	CODICE FISCALE	DIRITTI E ONERI REALI
1	[REDACTED]	[REDACTED]	(30) Usufruttuario parziale fino al 13/11/1990
2	[REDACTED]	[REDACTED]	(30) Usufruttuario parziale fino al 13/11/1990
DATI DERIVANTI DA	Atto del 13/11/1990 Pubblico ufficiale BORDIERI CARLO Sede JESOLO (VE) Repertorio n. 4659 Sede SAN DONA' DI PIAVE (VE) Registrazione n. 1728 registrato in data 29/11/1990 - Voltura n. 5536.1/1990 - Pratica n. 48637 in atti dal 20/02/2003		

Situazione degli intestati dal 21/07/1990

N.	DATI ANAGRAFICI	CODICE FISCALE	DIRITTI E ONERI REALI
1	[REDACTED]	[REDACTED]	(30) Usufruttuario parziale fino al 13/11/1990
2	[REDACTED]	[REDACTED]	(1) Proprieta' 1/4 fino al 13/11/1990
3	[REDACTED]	[REDACTED]	(1) Proprieta' 1/4 fino al 13/11/1990
4	[REDACTED]	[REDACTED]	(1) Proprieta' 1/4 fino al 13/11/1990
5	[REDACTED]	[REDACTED]	(1) Proprieta' 1/4 fino al 13/11/1990
6	[REDACTED]	[REDACTED]	(30) Usufruttuario parziale fino al 13/11/1990
DATI DERIVANTI DA	FRAZIONAMENTO del 21/07/1990 in atti dal 25/07/1990 PROT 32822/90 (n. 505.1/1990)		

Situazione dell'unità immobiliare che ha originato il precedente dal 21/07/1990

N.	DATI IDENTIFICATIVI			DATI CLASSAMENTO					DATI DERIVANTI DA	
	Foglio	Particella	Sub	Porz.	Qualità Classe	Superficie(m ²)	Deduz.	Reddito		
						ha arc ca		Dominicale		Agrario
1	55	80		-	SEMINATIVO 4	2 53 00		L. 278.300	L. 151.800	VARIAZIONE D'UFFICIO del 21/07/1990 in atti dal 25/07/1990 T.F. 505/90 (n. 17.1/1990)



Visura storica per immobile

Situazione degli atti informatizzati al 12/10/2022

Notifica		Partita	10332	
Annotazioni	di studio: MIGLIORE PRECISAZIONE DI SUPERFICIE			

Situazione dell'unità immobiliare dal 30/12/1976

N.	DATI IDENTIFICATIVI			DATI CLASSAMENTO					DATI DERIVANTI DA	
	Foglio	Particella	Sub	Porz	Qualità Classe	Superficie(m ²)	Deduz	Reddito		
						ha are ca		Dominicale		Agrario
1	55	80		-	SEMINATIVO 4	2 50 80		L. 275.880	L. 150.480	Variazione del 30/12/1976 in atti dal 15/02/1978 (n. 777)
Notifica				Partita		8678				

Sono stati inoltre variati i seguenti immobili:

Foglio:55 Particella:78 ; Foglio:55 Particella:101 ; Foglio:55 Particella:224 ; Foglio:55 Particella:227 ; Foglio:55 Particella:242 ; Foglio:55 Particella:243 ; Foglio:55 Particella:271 ;

Situazione dell'unità immobiliare dal 30/12/1976

N.	DATI IDENTIFICATIVI			DATI CLASSAMENTO					DATI DERIVANTI DA	
	Foglio	Particella	Sub	Porz	Qualità Classe	Superficie(m ²)	Deduz	Reddito		
						ha are ca		Dominicale		Agrario
1	55	80		-	SEMINATIVO 4	95 80		L. 105.380	L. 57.480	Variazione del 30/12/1976 in atti dal 15/02/1978 (n. 777)
Notifica				Partita		8678				

Sono stati inoltre variati i seguenti immobili:

Foglio:55 Particella:227 ; Foglio:55 Particella:242 ; Foglio:55 Particella:271 ;

Situazione dell'unità immobiliare dall'impianto meccanografico

N.	DATI IDENTIFICATIVI			DATI CLASSAMENTO					DATI DERIVANTI DA	
	Foglio	Particella	Sub	Porz	Qualità Classe	Superficie(m ²)	Deduz	Reddito		
						ha are ca		Dominicale		Agrario
1	55	80		-	SEMINATIVO 4	16 45 40		L. 1.809.940	L. 987.240	Impianto meccanografico del 26/06/1975
Notifica				Partita		8678				



Visura storica per immobile

Situazione degli atti informatizzati al 12/10/2022

Data: 12/10/2022 Ora: 11.11.02

Fine

Visura n.: T123082 Pag: 4

L'intestazione alla data della richiesta deriva dai seguenti atti:

Situazione degli intestati relativa ad atto del 19/07/1973 (antecedente all'impianto meccanografico)

N.	ANAGRAFICI	CODICE FISCALE	DIRITTI E ONERI REALI
1	[REDACTED]	[REDACTED]	(1) Proprieta' 1/4 fino al 22/03/1988
2	[REDACTED]	[REDACTED]	(1) Proprieta' 1/4 fino al 22/03/1988
3	[REDACTED]	[REDACTED]	(1) Proprieta' 1/4 fino al 22/03/1988
4	[REDACTED]	[REDACTED]	(1) Proprieta' 1/4 fino al 22/03/1988
DATI DERIVANTI DA Atto del 19/07/1973 Protocollo ufficiale TODESCAN Sede VICENZA (VI) Repertorio n. 28963 - UR Sede VICENZA (VI) Registrazione n. 3402 registrato in data 28/07/1973 - Voltura n. 107377 in atti dal 12/12/1979			

Situazione degli intestati dall'impianto meccanografico

N.	ANAGRAFICI	CODICE FISCALE	DIRITTI E ONERI REALI
1	[REDACTED]	[REDACTED]	(30) Usufruttuario parziale fino al 22/03/1988
2	[REDACTED]	[REDACTED]	(30) Usufruttuario parziale fino al 22/03/1988
3	[REDACTED]	[REDACTED]	(1) Proprieta' fino al 19/07/1973
DATI DERIVANTI DA Impianto meccanografico del 26/06/1975			

Visura telematica

Tributi speciali: Euro 0,90

* Codice Fiscale Validato in Anagrafe Tributaria.



Visura storica per immobile

Situazione degli atti informatizzati al 12/10/2022

Dati della richiesta	Comune di JESOLO (Codice:C388)
Catasto Terreni	Provincia di VENEZIA
	Foglio: 55 Particella: 423

INTESTATO

	(1) Proprietà 1/1
--	-------------------

Unità immobiliare dal 01/04/1998

N.	DATI IDENTIFICATIVI				DATI CLASSAMENTO				DATI DERIVANTI DA		
	Foglio	Particella	Sub	Porz	Qualità Classe	Superficie(m ²)	Deduz	Reddito			
						ha are ca		Dominicale	Agrario		
1	55	423		-	VIGNETO 2	1 45 31		Euro 112,57 L. 217.965	Euro 56,28 L. 108.983	VARIAZIONE D'UFFICIO del 01/04/1998 in atti dal 16/12/1998 VAR COL 12/98 (n. 43.1/1998)	
<i>Notifica</i>						Partita	10732				

Sono stati inoltre variati i seguenti immobili:

Foglio:55 Particella:424 ;

Situazione dell'unità immobiliare dal 30/04/1998

N.	DATI IDENTIFICATIVI				DATI CLASSAMENTO				DATI DERIVANTI DA		
	Foglio	Particella	Sub	Porz	Qualità Classe	Superficie(m ²)	Deduz	Reddito			
						ha are ca		Dominicale	Agrario		
1	55	423		-	SEMINATIVO 4	1 45 31		L. 159.841	L. 87.186	FRAZIONAMENTO del 30/04/1998 in atti dal 30/04/1998 (n. 472.4/1998)	
<i>Notifica</i>						Partita	10732				

Nella variazione sono stati soppressi i seguenti immobili:

Foglio:55 Particella:274 ;

Sono stati inoltre variati i seguenti immobili:

Foglio:55 Particella:424 ;



Visura storica per immobile

Situazione degli atti informatizzati al 12/10/2022

Data: 12/10/2022 Ora: 11.15.31

Segue

Visura n.: T126715 Pag: 2

L'intestazione alla data della richiesta deriva dai seguenti atti:

Situazione degli intestati dal 19/10/2006

N.	DATI ANAGRAFICI	CODICE FISCALE	DIRITTI E ONERI REALI
1	[REDACTED]	[REDACTED]	(1) Proprieta' 1/1
DATI DERIVANTI DA: Volture D'UFFICIO del 19/10/2006 Pubblico ufficiale PECORELLI Sede TREVISO (TV) Repertorio n. 78642 registrato in data - ESAMINA NOTA Voltura n. 21350.1/2006 - Pratica n. VE0229535 in atti dal 13/12/2006			

Situazione degli intestati dal 19/10/2006

N.	DATI ANAGRAFICI	CODICE FISCALE	DIRITTI E ONERI REALI
1	[REDACTED]	[REDACTED]	(1) Proprieta' 1/1 fino al 19/10/2006
DATI DERIVANTI DA: Atto del 19/10/2006 Pubblico ufficiale PECORELLI GIACOMO Sede TREVISO (TV) Repertorio n. 78642 registrato in data - COMPRAVENDITA (Passaggi intermedi da esaminare) Nota presentata con Modello Unico n. 27247.1/2006 Reparto PI di VENEZIA in atti dal 07/11/2006			

Situazione degli intestati dal 09/07/2002

N.	DATI ANAGRAFICI	CODICE FISCALE	DIRITTI E ONERI REALI
1	[REDACTED]	[REDACTED]	(2) Nuda proprieta' 1/1 fino al 19/10/2006
2	[REDACTED]	[REDACTED]	(8) Usufrutto 1/1 fino al 19/10/2006
DATI DERIVANTI DA: RICONGIUNGIMENTO DI USUFRUTTO del 09/07/2002 registrato in data - RIUNIONE DI USUFRUTTO Voltura n. 20742.1/2006 - Pratica n. VE0221409 in atti dal 05/12/2006			

Situazione degli intestati dal 06/07/1998

N.	DATI ANAGRAFICI	CODICE FISCALE	DIRITTI E ONERI REALI
1	[REDACTED]	[REDACTED]	(2) Nuda proprieta' 1/1 fino al 09/07/2002
2	[REDACTED]	[REDACTED]	(8) [REDACTED] in comune dei beni con [REDACTED] 09/07/2002
3	[REDACTED]	[REDACTED]	(8) Usufrutto 1/1 in comune di comunione dei beni con [REDACTED] 09/07/2002
DATI DERIVANTI DA: Atto del 06/07/1998 Pubblico ufficiale BARAVELLI Sede TREVISO (TV) Repertorio n. 43179 - UR Sede TREVISO (TV) Registrazione n. [REDACTED] 07/1998 - DONAZIONE Voltura n. 4346.1/1998 - Pratica n. 24658 in atti dal 06/02/2003			

Situazione degli intestati dal 30/04/1998

N.	DATI ANAGRAFICI	CODICE FISCALE	DIRITTI E ONERI REALI
1	[REDACTED]	[REDACTED]	(1) Proprieta' 1000/1000 fino al 06/07/1998
DATI DERIVANTI DA: RICONGIUNGIMENTO del 30/04/1998 in atti dal 30/04/1998 (n. 472.4/1998)			



Visura storica per immobile

Situazione degli atti informatizzati al 12/10/2022

Situazione dell'unità immobiliare che ha originato il precedente dal 01/02/1976

N.	DATI IDENTIFICATIVI			DATI CLASSAMENTO					DATI DERIVANTI DA	
	Foglio	Particella	Sub	Porz	Qualità Classe	Superficie(m ²)	Deduz	Reddito		
						ha arc ca		Dominicale		Agrario
1	55	274		-	SEMINATIVO 4	3 47 00		L. 381.700	L. 208.200	FRAZIONAMENTO del 01/02/1976 in atti dal 09/09/1978 (n. 42477)
Notifica						Partita	5322			

Sono stati inoltre variati i seguenti immobili:

Foglio:55 Particella:76 ;

L'intestazione alla data della richiesta deriva dai seguenti atti:

Situazione degli intestati dal 21/12/1977

N.	DATI ANAGRAFICI	CODICE FISCALE	DIRITTI E ONERI REALI
1	[REDACTED]	[REDACTED]	(99) Da verificare fino al 30/04/1998
DATI DERIVANTI DA: Atto del 21/12/1977 Pubblico ufficiale BIANCHINI Sede SAN DONA' DI PIAVE (VE) Repertorio n. 27435 - UR Sede SAN DONA' DI PIAVE (VE) Registrazione Volume 54 n. 151 registrato in data 10/01/1978 - Voltura n. 18678 in atti dal 12/12/1979			

Situazione degli intestati dal 01/02/1976

N.	DATI ANAGRAFICI	CODICE FISCALE	DIRITTI E ONERI REALI
1	[REDACTED]		(3) Comproprietario fino al 01/02/1976
2	[REDACTED]		(3) Comproprietario fino al 01/02/1976
DATI DERIVANTI DA: FRAZIONAMENTO del 01/02/1976 in atti dal 09/09/1978 (n. 42477)			

Situazione degli intestati dal 01/02/1976

N.	DATI ANAGRAFICI	CODICE FISCALE	DIRITTI E ONERI REALI
1	[REDACTED]		(99) Da verificare fino al 21/12/1977
DATI DERIVANTI DA: Atto del 01/02/1976 Pubblico ufficiale BIANCHINI Sede SAN DONA' DI PIAVE (VE) Repertorio n. 25013 - UR Sede SAN DONA' DI PIAVE (VE) Registrazione n. 106 registrate in data 07/01/1977 - Voltura n. 42477 in atti dal 09/09/1978			

Situazione dell'unità immobiliare che ha originato il precedente dall'impianto meccanografico

N.	DATI IDENTIFICATIVI			DATI CLASSAMENTO					DATI DERIVANTI DA	
	Foglio	Particella	Sub	Porz	Qualità Classe	Superficie(m ²)	Deduz	Reddito		
						ha arc ca		Dominicale		Agrario
1	55	76		-	SEMINATIVO 4	5 55 40		L. 610.940	L. 333.240	Impianto meccanografico del 26/06/1975



Visura storica per immobile

Situazione degli atti informatizzati al 12/10/2022

Notifica		Partita	5322		
----------	--	---------	------	--	--

L'intestazione alla data della richiesta deriva dai seguenti atti:

Situazione degli intestati dal 01/02/1976

N.	DATI ANAGRAFICI	CODICE FISCALE	DIRITTI E ONERI REALI
1			(1) Proprietà 1/2 fino al 18/05/2005
2			(1) Proprietà 1/2 fino al 18/05/2005
DATI DERIVANTI DA		Atto del 01/02/1976 Pubblico ufficiale BIANCHINI Sede SAN DONA' DI PIAVE (VE) Repertorio n. 25013 - UR Sede SAN DONA' DI PIAVE (VE) Registrazione n. 106 registrato in data 07/01/1977 - Voltura n. 42477 in atti dal 09/09/1978	

Situazione degli intestati dall'impianto meccanografico

N.	DATI ANAGRAFICI	CODICE FISCALE	DIRITTI E ONERI REALI
1			(3) Comproprietario fino al 01/02/1976
2			(3) Comproprietario fino al 01/02/1976
DATI DERIVANTI DA		Impianto meccanografico del 26/06/1975	

Visura telematica

Tributi speciali: Euro 0,90

* Codice Fiscale Validato in Anagrafe Tributaria.



Visura storica per immobile

Situazione degli atti informatizzati al 12/10/2022

Dati della richiesta	Comune di JESOLO (Codice:C388)
Catasto Terreni	Provincia di VENEZIA
	Foglio: 55 Particella: 424

INTESTATO

1		(1) Proprietà 1/1
---	--	-------------------

Unità immobiliare dal 01/04/1998

N.	DATI IDENTIFICATIVI				DATI CLASSAMENTO					DATI DERIVANTI DA
	Foglio	Particella	Sub	Porz.	Qualità Classe	Superficie(m ²)	Deduz.	Reddito		
						ha are ca		Dominicale	Agrario	
1	55	424		-	VIGNETO 2	2 01 69		Euro 156,25 L. 302.535	Euro 78,12 L. 151.268	VARIAZIONE D'UFFICIO del 01/04/1998 in atti dal 16/12/1998 VAR COL 12/98 (n. 48.1/1998)
Notifica				Partita		13836				
Annotazioni		di immobile: PASSAGGI INTERMEDI DA ESAMINARE								

Sono stati inoltre variati i seguenti immobili:

Foglio:55 Particella:423 ;

Situazione dell'unità immobiliare dal 06/07/1998

N.	DATI IDENTIFICATIVI				DATI CLASSAMENTO					DATI DERIVANTI DA
	Foglio	Particella	Sub	Porz.	Qualità Classe	Superficie(m ²)	Deduz.	Reddito		
						ha are ca		Dominicale	Agrario	
1	55	424		-	SEMINATIVO 4	2 01 69		L. 221.859	L. 121.014	ISTRUMENTO (ATTO PUBBLICO) del 06/07/1998 in atti dal 21/09/1998 (n. 4346.3/1998)
Notifica				Partita		13836				
Annotazioni		di immobile: PASSAGGI INTERMEDI DA ESAMINARE								



Visura storica per immobile

Situazione degli atti informatizzati al 12/10/2022

Data: 12/10/2022 Ora: 11.13.56

Segue

Visura n.: T125481 Pag: 2

Situazione dell'unità immobiliare dal 30/04/1998

N.	DATI IDENTIFICATIVI			DATI CLASSAMENTO					DATI DERIVANTI DA	
	Foglio	Particella	Sub	Porz	Qualità Classe	Superficie(m ²)	Deduz	Reddito		
						ha arc ca		Dominicale		Agrario
1	55	424		-	SEMINATIVO 4	2 DI 69		L. 221.859	L. 121.014	FRAZIONAMENTO del 30/04/1998 in atti dal 30/04/1998 (n. 472.4/1998)
Notifica				Partita		10732				

Nella variazione sono stati soppressi i seguenti immobili:

Foglio:55 Particella:274 ;

Sono stati inoltre variati i seguenti immobili:

Foglio:55 Particella:423 ;

L'intestazione alla data della richiesta deriva dai seguenti atti:

Situazione degli intestati dal 19/10/2006

N.	DATI ANAGRAFICI	CODICE FISCALE	DIRITTI E ONERI REALI
1	[REDACTED]	[REDACTED]	(1) Proprieta' 1/1
DATI DERIVANTI DA			VOLTURA D'UFFICIO del 19/10/2006 Pubblico ufficiale PECORELLI Sede TREVISO (TV) Repertorio n. 78643 registrato in data - ESAMINA NOTA Voltura n. 21351.1/2006 - Pratica n. VE0229536 in atti dal 13/12/2006

Situazione degli intestati dal 19/10/2006

N.	DATI ANAGRAFICI	CODICE FISCALE	DIRITTI E ONERI REALI
1	[REDACTED]	[REDACTED]	(1) Proprieta' 1/1 fino al 19/10/2006
DATI DERIVANTI DA			Atto del 19/10/2006 Pubblico ufficiale PECORELLI GIACOMO Sede TREVISO (TV) Repertorio n. 10849 registrato in data - COMPRAVENDITA (Passaggi intermedi da esaminare) Nota presentata con Modello Unico n. 27248.1/2006 Reparto PI di VENEZIA in atti dal 07/11/2006

Situazione degli intestati dal 09/07/2002

N.	DATI ANAGRAFICI	CODICE FISCALE	DIRITTI E ONERI REALI
1	[REDACTED]	[REDACTED]	(2) Nuda proprieta' 1/1 fino al 19/10/2006
2	[REDACTED]	[REDACTED]	(8) Usufrutto 1/1 fino al 19/10/2006
DATI DERIVANTI DA			RICONGIUNGIMENTO DI USUFRUTTO del 09/07/2002 registrato in data - RIUNIONE DI USUFRUTTO Voltura n. 20741.1/2006 - Pratica n. VE0221409 in atti dal 05/12/2006

Visura storica per immobile

Situazione degli atti informatizzati al 12/10/2022

Situazione degli intestati dal 06/07/1998

N.	DATI ANAGRAFICI	CODICE FISCALE	DIRITTI E ONERI REALI
1	[REDACTED]	[REDACTED]	(2) Nuda proprietà' 1/1 fino al 09/07/2002
2	[REDACTED]	[REDACTED]	(8) Usufrutto di comunione dei beni con fino al 09/07/2002
3	[REDACTED]	[REDACTED]	(8) Usufrutto di comunione dei beni con fino al 09/07/2002
DATI DERIVANTI DA			
Atto del 06/07/1998 Pubblico ufficiale BARAVELLI Sede TREVISO (TV) Repertorio n. 43179 - UR Sede TREVISO (TV) Registrazione n. 43179/1998 data 24/07/1998 - DONAZIONE Vettura n. 4346.1/1998 - Pratica n. 24552 in atti dal 06/02/2003			

Situazione degli intestati dal 06/07/1998

N.	DATI ANAGRAFICI	CODICE FISCALE	DIRITTI E ONERI REALI
1	[REDACTED]	[REDACTED]	(2) Nuda proprietà' 1000/1000 fino al 06/07/1998
2	[REDACTED]	[REDACTED]	(99) Da verificare fino al 06/07/1998
DATI DERIVANTI DA			
Atto del 06/07/1998 Pubblico ufficiale BARAVELLI FRANCESC Sede TREVISO (TV) Repertorio n. 43179 - Vettura n. 4346.3/1998 in atti dal 21/09/1998			

Situazione degli intestati dal 30/04/1998

N.	DATI ANAGRAFICI	CODICE FISCALE	DIRITTI E ONERI REALI
1	[REDACTED]	[REDACTED]	(99) Da verificare fino al 06/07/1998
DATI DERIVANTI DA			
FRAZIONAMENTO del 30/04/1998 in atti dal 30/04/1998 (n. 472.4/1998)			

Situazione dell'unità immobiliare che ha originato il precedente dal 01/02/1976

N.	DATI IDENTIFICATIVI				DATI CLASSAMENTO				DATI DERIVANTI DA	
	Foglio	Particella	Sub	Porz	Qualità Classe	Superficie(m²)	Deduz	Reddito		
						ha are ca		Dominicale		Agrario
1	55	274		-	SEMINATIVO 4	3 47 00		L. 381.700	L. 208.200	FRAZIONAMENTO del 01/02/1976 in atti dal 09/09/1978 (n. 42477)
Particella				Particella		5322				

Sono stati inoltre variati i seguenti immobili:

Foglio:55 Particella:76 ;

L'intestazione alla data della richiesta deriva dai seguenti atti:



Visura storica per immobile

Situazione degli atti informatizzati al 12/10/2022

Data: 12/10/2022 Ora: 11.13.56

Segue

Visura n.: T125481 Pag: 4

Situazione degli intestati dal 21/12/1977

N.	DATI ANAGRAFICI	CODICE FISCALE	DIRITTI E ONERI REALI
1	[REDACTED]	[REDACTED]	(99) Da verificare fino al 30/04/1998
DATI DERIVANTI DA: SCRITTURA PRIVATA del 21/12/1977 Pubblico ufficiale BIANCHINI Sede SAN DONA' DI PIAVE (VE) Repertorio n. 27435 - UR Sede SAN DONA' DI PIAVE (VE) Registrazione Volume 54 n. 151 registrato in data 10/01/1978 - Voltura n. 18678 in atti dal 12/12/1979			

Situazione degli intestati dal 01/02/1976

N.	DATI ANAGRAFICI	CODICE FISCALE	DIRITTI E ONERI REALI
1	[REDACTED]	[REDACTED]	(3) Comproprietario fino al 01/02/1976
2	[REDACTED]	[REDACTED]	(3) Comproprietario fino al 01/02/1976
DATI DERIVANTI DA: FRAZIONAMENTO del 01/02/1976 in atti dal 09/09/1978 (n. 42477)			

Situazione degli intestati dal 01/02/1976

N.	DATI ANAGRAFICI	CODICE FISCALE	DIRITTI E ONERI REALI
1	[REDACTED]	[REDACTED]	(99) Da verificare fino al 21/12/1977
DATI DERIVANTI DA: Atto del 01/02/1976 Pubblico ufficiale BIANCHINI Sede SAN DONA' DI PIAVE (VE) Repertorio n. 25013 - UR Sede SAN DONA' DI PIAVE (VE) Registrazione n. 106 registrato in data 07/01/1977 - Voltura n. 42477 in atti dal 09/09/1978			

Situazione dell'unità immobiliare che ha originato il precedente dall'impianto meccanografico

N.	DATI IDENTIFICATIVI				DATI CLASSAMENTO				DATI DERIVANTI DA						
	Foglio	Particella	Sub	Porz.	Qualità Classe	Superficie(m ²) ha arc ca	Deduz	Reddito							
								Dominicale		Agrario					
1	SS	76		-	SEMINATIVO 4	5 55 40		L. 610.940	L. 333.240	Impianto meccanografico del 26/06/1975					
<table border="0" style="width: 100%;"> <tr> <td style="width: 30%;">Notifica</td> <td style="width: 30%;"></td> <td style="width: 10%;">Partita</td> <td style="width: 10%;">5322</td> <td style="width: 10%;"></td> <td style="width: 10%;"></td> </tr> </table>										Notifica		Partita	5322		
Notifica		Partita	5322												

L'intestazione alla data della richiesta deriva dai seguenti atti:

Situazione degli intestati dal 01/02/1976

N.	DATI ANAGRAFICI	CODICE FISCALE	DIRITTI E ONERI REALI
1	[REDACTED]	[REDACTED]	(1) Proprieta' 1/2 fino al 18/05/2005
2	[REDACTED]	[REDACTED]	(1) Proprieta' 1/2 fino al 18/05/2005
DATI DERIVANTI DA: Atto del 01/02/1976 Pubblico ufficiale BIANCHINI Sede SAN DONA' DI PIAVE (VE) Repertorio n. 25013 - UR Sede SAN DONA' DI PIAVE (VE) Registrazione n. 106 registrato in data 07/01/1977 - Voltura n. 42477 in atti dal 09/09/1978			



Visura storica per immobile

Situazione degli atti informatizzati al 12/10/2022

Situazione degli intestati dall'impianto meccanografico

N.	DATI ANAGRAFICI	CODICE FISCALE	DIRITTI E ONERI REALI
1	[REDACTED]		(3) Comproprietario fino al 01/02/1976
2	[REDACTED]		(3) Comproprietario fino al 01/02/1976
DATI DERIVANTI DA		Impianto meccanografico del 26/06/1975	

Visura telematica

Tributi speciali: Euro 0,90

* Codice Fiscale Validato in Anagrafe Tributaria.



Visura storica per immobile

Situazione degli atti informatizzati al 12/10/2022

Dati della richiesta	Comune di JESOLO (Codice:C388)
Catasto Terreni	Provincia di VENEZIA
	Foglio: 55 Particella: 525

INTESTATO

[REDACTED]	(1) Proprieta' 1/1
------------	--------------------

Unità immobiliare dal 17/05/2005

N.	DATI IDENTIFICATIVI				DATI CLASSAMENTO				DATI DERIVANTI DA	
	Foglio	Particella	Sub	Porz	Qualità Classe	Superficie(m²)	Deduz	Reddito		
						ha are ca		Dominicale	Agrario	
1	55	525		-	VIGNETO 2	00 71		Euro 0,55	Euro 0,28	
Notifica						Partita				

Nella variazione sono stati soppressi i seguenti immobili:

Foglio:55 Particella:209 ; Foglio:55 Particella:517 ;

Sono stati inoltre variati i seguenti immobili:

Foglio:55 Particella:524 ; Foglio:55 Particella:526 ; Foglio:55 Particella:527 ; Foglio:55 Particella:528 ; Foglio:55 Particella:529 ; Foglio:55 Particella:530 ; Foglio:55 Particella:531 ; Foglio:55 Particella:532 ; Foglio:55 Particella:533 ;

L'intestazione alla data della richiesta deriva dai seguenti atti:

Situazione degli intestati dal 19/10/2006

N.	DATI ANAGRAFICI	CODICE FISCALE	DIRITTI E ONERI REALI
1	[REDACTED]	[REDACTED]	(1) Proprieta' 1/1
DATI DERIVANTI DA		Atto del 19/10/2006 Pubblico ufficiale PECORELLI GIACOMO Sede TREVISO (TV) Repertorio n. 70040 registrato in data - COMPRAVENDITA Nota presentata con Modello (unico n. 27251.1/2006 Reparto PI di VENEZIA in atti dal 07/11/2006	



Visura storica per immobile

Situazione degli atti informatizzati al 12/10/2022

Situazione degli intestati dal 20/06/2005

N.	DATI ANAGRAFICI	CODICE FISCALE	DIRITTI E ONERI REALI
1	[REDACTED]	[REDACTED]	(1) Proprietà 1/1 fino al 19/10/2006

DATI DERIVANTI DA: FRAZIONAMENTO del 20/06/2005 Pubblico ufficiale BORDIERI CARLO Sede JESOLO (VE) Repertorio n. 81179 registrato in data - DIVISIONE Nota presentata con Modello Unico n. 16800.4/2005 Reparto PI di VENEZIA in atti dal 07/07/2005

Situazione degli intestati dal 17/05/2005

N.	DATI ANAGRAFICI	CODICE FISCALE	DIRITTI E ONERI REALI
1	[REDACTED]	[REDACTED]	(99) Da verificare fino al 20/06/2005
2	[REDACTED]	[REDACTED]	(3) Comproprietario fino al 20/06/2005
3	[REDACTED]	[REDACTED]	(3) Comproprietario fino al 20/06/2005
4	[REDACTED]	[REDACTED]	(3) Comproprietario fino al 20/06/2005
5	[REDACTED]	[REDACTED]	(3) Comproprietario fino al 20/06/2005
6	[REDACTED]	[REDACTED]	(3) Comproprietario fino al 20/06/2005
7	[REDACTED]	[REDACTED]	(3) Comproprietario fino al 20/06/2005
8	[REDACTED]	[REDACTED]	(3) Comproprietario fino al 20/06/2005

DATI DERIVANTI DA: FRAZIONAMENTO del 17/05/2005 Pratica n.: VE0121886 in atti dal 17/05/2005 (n. 121886.1/2005)

Situazione dell'unità immobiliare che ha originato il precedente dal 07/11/2002

N.	DATI IDENTIFICATIVI			DATI CLASSAMENTO					DATI DERIVANTI DA	
	Foglio	Particella	Sub	Porz	Qualità Classe	Superficie(m²) ha are ca	Deduz	Reddito		
								Dominicale	Agrario	
1	55	209		-	VIGNETO 2	04 00		Euro 3,10	Euro 1,55	TABELLA DI VARIAZIONE del 31/01/1991 Pratica n. 00002703 in atti dal 07/11/2002 VARIAZIONE DI COLTURA (n. 5401.1/1991)
Notifica				Partita						
Annotazioni		di stadio: VARIAZIONE DI QUALITA' SU DICHLARAZIONE DI PARTE								

Sono stati inoltre variati i seguenti immobili:

Foglio:55 Particella:74 ; Foglio:55 Particella:96 ;

Situazione dell'unità immobiliare dall'impianto meccanografico

N.	DATI IDENTIFICATIVI			DATI CLASSAMENTO					DATI DERIVANTI DA	
	Foglio	Particella	Sub	Porz	Qualità Classe	Superficie(m²) ha are ca	Deduz	Reddito		
								Dominicale	Agrario	
1	55	209		-	SEMINATIVO 4	04 00		Euro 2,27 L. 4.400	Euro 1,24 L. 2.400	Impianto meccanografico del 26/06/1975



Visura storica per immobile

Situazione degli atti informatizzati al 12/10/2022

Notifica		Partita	3856	
----------	--	---------	------	--

L'intestazione alla data della richiesta deriva dai seguenti atti:

Situazione degli intestati dal 09/09/1989

N.	DATI ANAGRAFICI		DIRITTI E ONERI REALI
1	[REDACTED]	[REDACTED]	(99) Da verificare fino al 17/05/2005
2	[REDACTED]	[REDACTED]	(3) Comproprietario fino al 17/05/2005
3	[REDACTED]	[REDACTED]	(3) Comproprietario fino al 17/05/2005
4	[REDACTED]	[REDACTED]	(3) Comproprietario fino al 17/05/2005
5	[REDACTED]	[REDACTED]	(3) Comproprietario fino al 17/05/2005
6	[REDACTED]	[REDACTED]	(3) Comproprietario fino al 17/05/2005
7	[REDACTED]	[REDACTED]	(3) Comproprietario fino al 17/05/2005
8	[REDACTED]	[REDACTED]	(3) Comproprietario fino al 17/05/2005
DATI DERIVANTI DA		DENUNZIA (NEI PASSAGGI PER CAUSA DI MORTE) del 09/09/1989 Sede CHIOGGIA (VE) Registrazione Volume 688 n. 65 registrato in data 01/03/1990 - Voltura n. 1479.1/1989 - Pratica n. 48627 in atti dal 20/02/2003	

Situazione degli intestati dall'impianto meccanografico

N.	DATI ANAGRAFICI		DIRITTI E ONERI REALI
1	[REDACTED]	[REDACTED]	(1) Proprietà 1000/1000 fino al 09/09/1989
DATI		15/09/1975	

Visura telematica

Tributi speciali: Euro 0,90

* Codice Fiscale Validato in Anagrafe Tributaria.



Visura storica per immobile

Situazione degli atti informatizzati al 12/10/2022

Dati della richiesta	Comune di JESOLO (Codice:C388)
Catasto Terreni	Provincia di VENEZIA
	Foglio: 55 Particella: 527

INTESTATO

1		(1) Proprietà' 1/1
---	--	--------------------

Unità immobiliare dal 17/05/2005

N.	DATI IDENTIFICATIVI			DATI CLASSAMENTO					DATI DERIVANTI DA	
	Foglio	Particella	Sub	Porz	Qualità Classe	Superficie(m ²)	Deduz	Reddito		
						ha arc ca		Dominicale	Agrario	
1	55	527		-	VIGNETO 2	00 63		Euro 0,49	Euro 0,24	FRAZIONAMENTO del 17/05/2005 Pratica n. VE0121886 in atti dal 17/05/2005 (n. 121886.1/2005)
Notifica						Partita				

Nella variazione sono stati soppressi i seguenti immobili:

Foglio:55 Particella:209 ; Foglio:55 Particella:517 ;

Sono stati inoltre variati i seguenti immobili:

Foglio:55 Particella:524 ; Foglio:55 Particella:525 ; Foglio:55 Particella:526 ; Foglio:55 Particella:528 ; Foglio:55 Particella:529 ; Foglio:55 Particella:530 ; Foglio:55 Particella:531 ; Foglio:55 Particella:532 ; Foglio:55 Particella:533 ;

L'intestazione alla data della richiesta deriva dai seguenti atti:

Situazione degli intestati dal 19/10/2006

N.	DATI ANAGRAFICI	CODICE FISCALE	DIRITTI E ONERI REALI
1			(1) Proprietà' 1/1
DATI DERIVANTI DA: Nota del 19/10/2006 Pubblico ufficiale PECORELLI GIACOMO Sede TREVISO (TV) Reperto n. 27246.1/2006 Reparto PI di VENEZIA in atti dal 07/11/2006 in data - COMPRAVENDITA Nota presentata con Modello Unico n.			



Visura storica per immobile

Situazione degli atti informatizzati al 12/10/2022

Situazione degli intestati dal 20/06/2005

N.	DATI ANAGRAFICI	CODICE FISCALE	DIRITTI E ONERI REALI
1	[REDACTED]	[REDACTED]	(1) Proprietà 1/1 fino al 19/10/2006
DATI DERIVANTI DA: Atto del 20/06/2005 Pubblico ufficiale BORDIERI CARLO Sede JESOLO (VE) Repertorio n. 81179 registrato in data - DIVISIONE Nota presentata con Modello Unico n. 16800.5/2005 Reparto FI di VENEZIA in atti dal 07/07/2005			

Situazione degli intestati dal 17/05/2005

N.	DATI ANAGRAFICI	CODICE FISCALE	DIRITTI E ONERI REALI
1	[REDACTED]	[REDACTED]	(99) Da verificare fino al 20/06/2005
2	[REDACTED]	[REDACTED]	(3) Comproprietario fino al 20/06/2005
3	[REDACTED]	[REDACTED]	(3) Comproprietario fino al 20/06/2005
4	[REDACTED]	[REDACTED]	(3) Comproprietario fino al 20/06/2005
5	[REDACTED]	[REDACTED]	(3) Comproprietario fino al 20/06/2005
6	[REDACTED]	[REDACTED]	(3) Comproprietario fino al 20/06/2005
7	[REDACTED]	[REDACTED]	(3) Comproprietario fino al 20/06/2005
8	[REDACTED]	[REDACTED]	(3) Comproprietario fino al 20/06/2005
DATI DERIVANTI DA: FRAZIONAMENTO del 17/05/2005 Pratica n. VE0121886 in atti dal 17/05/2005 (n. 121886.1/2005)			

Situazione dell'unità immobiliare che ha originato il precedente dal 07/11/2002

N.	DATI IDENTIFICATIVI			DATI CLASSAMENTO					DATI DERIVANTI DA	
	Foglio	Particella	Sub	Porz	Qualità Classe	Superficie(m²) ha are ca	Deduz	Reddito		
								Dominicale	Agrario	
1	55	209		-	VIGNETO 2	04 00		Euro 3,10	Euro 1,55	TABELLA DI VARIAZIONE del 31/01/1991 Pratica n. 00002703 in atti dal 07/11/2002 VARIAZIONE DI COLTURA (n. 5401.1/1991)
Notifica: [REDACTED] Partita: [REDACTED] Annotazioni: di stadio: VARIAZIONE DI QUALITA' SU DICHIARAZIONE DI PARTE										

Sono stati inoltre variati i seguenti immobili:

Foglio:55 Particella:74 ; Foglio:55 Particella:96 ;

Situazione dell'unità immobiliare dall'impianto meccanografico

N.	DATI IDENTIFICATIVI			DATI CLASSAMENTO					DATI DERIVANTI DA	
	Foglio	Particella	Sub	Porz	Qualità Classe	Superficie(m²) ha are ca	Deduz	Reddito		
								Dominicale	Agrario	
1	55	209		-	SEMINATIVO 4	04 00		Euro 2,27 L. 4.400	Euro 1,24 L. 2.400	Impianto meccanografico del 26/06/1975



Visura storica per immobile

Situazione degli atti informatizzati al 12/10/2022

Notifica		Partita	3866	
----------	--	---------	------	--

L'intestazione alla data della richiesta deriva dai seguenti atti:

Situazione degli intestati dal 09/09/1989

N.	DATI ANAGRAFICI	CODICE FISCALE	DIRITTI E ONERI REALI
1	[REDACTED]	[REDACTED]	(99) Da verificare fino al 17/05/2005
2	[REDACTED]	[REDACTED]	(3) Comproprietario fino al 17/05/2005
3	[REDACTED]	[REDACTED]	(3) Comproprietario fino al 17/05/2005
4	[REDACTED]	[REDACTED]	(3) Comproprietario fino al 17/05/2005
5	[REDACTED]	[REDACTED]	(3) Comproprietario fino al 17/05/2005
6	[REDACTED]	[REDACTED]	(3) Comproprietario fino al 17/05/2005
7	[REDACTED]	[REDACTED]	(3) Comproprietario fino al 17/05/2005
8	[REDACTED]	[REDACTED]	(3) Comproprietario fino al 17/05/2005
DATI DERIVANTI DA		DENUNZIA (NEI PASSAGGI PER CAUSA DI MORTE) del 09/09/1989 Sede CHIOGGLIA (VE) Registrazione Volume 688 n. 65 registrato in data 01/03/1990 - Voltura n. 1479.1/1989 - Pratica n. 48627 in atti dal 20/02/2003	

Situazione degli intestati dall'impianto meccanografico

N.	DATI ANAGRAFICI	CODICE FISCALE	DIRITTI E ONERI REALI
1	[REDACTED]	[REDACTED]	(1) Proprieta' 1000/1000 fino al 09/09/1989
DATI DERIVANTI DA		Impianto meccanografico del 26/06/1975	

Visura telematica

Tributi speciali: Euro 0,90

* Codice Fiscale Validato in Anagrafe Tributaria.



Visura storica per immobile

Situazione degli atti informatizzati al 12/10/2022

Dati della richiesta	Comune di JESOLO (Codice:C388)
Catasto Terreni	Provincia di VENEZIA
	Foglio: 55 Particella: 528

INTESTATO

[REDACTED]	[REDACTED] (1) Proprietà 1/1
------------	------------------------------

Unità immobiliare dal 17/05/2005

N.	DATI IDENTIFICATIVI			DATI CLASSAMENTO					DATI DERIVANTI DA	
	Foglio	Particella	Sub	Porz	Qualità Classe	Superficie(m ²)	Deduz	Reddito		
						ha arc ca		Dominicale		Agrario
1	55	528		-	VIGNETO 2	01 19		Euro 0,92	Euro 0,46	FRAZIONAMENTO del 17/05/2005 Pratica n. VE0121886 in atti dal 17/05/2005 (n. 121886.1/2005)
Notifica						Partita				

Nella variazione sono stati soppressi i seguenti immobili:

Foglio:55 Particella:209 ; Foglio:55 Particella:517 ;

Sono stati inoltre variati i seguenti immobili:

Foglio:55 Particella:524 ; Foglio:55 Particella:525 ; Foglio:55 Particella:526 ; Foglio:55 Particella:527 ; Foglio:55 Particella:529 ; Foglio:55 Particella:530 ; Foglio:55 Particella:531 ; Foglio:55 Particella:532 ; Foglio:55 Particella:533 ;

L'intestazione alla data della richiesta deriva dai seguenti atti:

Situazione degli intestati dal 19/10/2006

N.	[REDACTED] GRAFICI	CODICE FISCALE	DIRITTI E ONERI REALI
	[REDACTED]	[REDACTED]	(1) Proprietà 1/1
DATI DERIVANTI DA: Atto del 19/10/2006 Pubblico ufficiale PECORELLI GIACOMO Sede TREVISO (TV) Rep. 27255.1/2006 Reparto PI di VENEZIA in atti dal 07/11/2006 - COMPRAVENDITA Nota presentata con Modello Unico n.			



Visura storica per immobile

Situazione degli atti informatizzati al 12/10/2022

Situazione degli intestati dal 20/06/2005

N.	DATI IDENTIFICATIVI	CODICE FISCALE	DIRITTI E ONERI REALI
1	[REDACTED]	[REDACTED]	(1) Proprieta' 1/1 bene personale fino al 19/10/2006
DATI DERIVANTI DA			
Atto del 20/06/2005 Pubblico ufficiale BORDIERI CARLO Sede JESOLO (VE) Repertorio n. 81179 registrato in data - DIVISIONE Nota presentata con Modello Unico n. 16800.3/2005 Reparto PI di VENEZIA in atti dal 07/07/2005			

Situazione degli intestati dal 17/05/2005

N.	DATI IDENTIFICATIVI	CODICE FISCALE	DIRITTI E ONERI REALI
1	[REDACTED]	[REDACTED]	(99) Da verificare fino al 20/06/2005
2	[REDACTED]	[REDACTED]	(3) Comproprietario fino al 20/06/2005
3	[REDACTED]	[REDACTED]	(3) Comproprietario fino al 20/06/2005
4	[REDACTED]	[REDACTED]	(3) Comproprietario fino al 20/06/2005
5	[REDACTED]	[REDACTED]	(3) Comproprietario fino al 20/06/2005
6	[REDACTED]	[REDACTED]	(3) Comproprietario fino al 20/06/2005
7	[REDACTED]	[REDACTED]	(3) Comproprietario fino al 20/06/2005
8	[REDACTED]	[REDACTED]	(3) Comproprietario fino al 20/06/2005
DATI DERIVANTI DA			
FRAZIONAMENTO del 17/05/2005 Pratica n. VE0121886 in atti dal 17/05/2005 (n. 121886.17/2005)			

Situazione dell'unità immobiliare che ha originato il precedente dal 07/11/2002

N.	DATI IDENTIFICATIVI			DATI CLASSAMENTO					DATI DERIVANTI DA	
	Foglio	Particella	Sub	Porz	Qualità Classe	Superficie(m ²) ha are ca	Deduz	Reddito		
								Dominicale	Agrario	
1	55	209		-	VIGNETO 2	04 00		Euro 3,10	Euro 1,55	TABELLA DI VARIAZIONE del 31/01/1991 Pratica n. 00002703 in atti dal 07/11/2002 VARIAZIONE DI COLTURA (n. 5401.1/1991)
Notifica				Partita						
Annotazioni				di studio: VARIAZIONE DI QUALITA' SU DICHIARAZIONE DI PARTE						

Sono stati inoltre varati i seguenti immobili:

Foglio:55 Particella:74 ; Foglio:55 Particella:96 ;



Visura storica per immobile

Situazione degli atti informatizzati al 12/10/2022

Situazione dell'unità immobiliare dall'impianto meccanografico

N.	DATI IDENTIFICATIVI			DATI CLASSAMENTO				DATI DERIVANTI DA		
	Foglio	Particella	Sub	Porz.	Qualità Classe	Superficie(m ²)	Deduz.	Reddito		
						ha are ca		Dominicale	Agrario	
1	55	209		-	SEMINATIVO 4	04 00		Euro 2,27 L. 4.400	Euro 1,24 L. 2.400	
Impianto meccanografico del 26/06/1975										
Notifica						Partita	3866			

L'intestazione alla data della richiesta deriva dai seguenti atti:

Situazione degli intestati dal 09/09/1989

N.	DATI ANAGRAFICI	CODICE FISCALE	DIRITTI E ONERI REALI
1	[REDACTED]	[REDACTED]	(99) Da verificare fino al 17/05/2005
2	[REDACTED]	[REDACTED]	(3) Comproprietario fino al 17/05/2005
3	[REDACTED]	[REDACTED]	(3) Comproprietario fino al 17/05/2005
4	[REDACTED]	[REDACTED]	(3) Comproprietario fino al 17/05/2005
5	[REDACTED]	[REDACTED]	(3) Comproprietario fino al 17/05/2005
6	[REDACTED]	[REDACTED]	(3) Comproprietario fino al 17/05/2005
7	[REDACTED]	[REDACTED]	(3) Comproprietario fino al 17/05/2005
8	[REDACTED]	[REDACTED]	(3) Comproprietario fino al 17/05/2005
DATI DERIVANTI DA DENUNZIA (NEI PASSAGGI PER CAUSA DI MORTE) del 09/09/1989 Sede CHIOGGIA (VL) Registrazione Volume 688 n. 65 registrato in data 01/03/1990 - Voltura n. 1479.1/1989 - Pratica n. 48627 in atti dal 20/02/2003			

Situazione degli intestati dall'impianto meccanografico

N.	DATI IDENTIFICATIVI	CODICE FISCALE	DIRITTI E ONERI REALI
1	[REDACTED]	[REDACTED]	(1) Proprietà 1000/1000 fino al 09/09/1989
Impianto meccanografico del 26/06/1975			

Visura telematica

Tributi speciali: Euro 0,90

* Codice Fiscale Validato in Anagrafe Tributaria.



Visura storica per immobile

Situazione degli atti informatizzati al 12/10/2022

Dati della richiesta	Comune di JESOLO (Codice:C388)
Catasto Terreni	Provincia di VENEZIA
	Foglio: 55 Particella: 530

INTERSTATO

	(1) Proprietà 1/1
--	-------------------

Unità immobiliare dal 17/05/2005

N.	DATI IDENTIFICATIVI			DATI CLASSAMENTO					DATI DERIVANTI DA	
	Foglio	Particella	Sub	Porz	Qualità Classe	Superficie(m ²)	Deduz	Reddito		
						ha are-ca		Dominicale	Agrario	
1	55	530		-	VIGNETO 2	47,54		Euro 36,83	Euro 18,41	
Notifica						Partita				

Nella variazione sono stati soppressi i seguenti immobili:

Foglio:55 Particella:209 ; Foglio:55 Particella:517 ;

Sono stati inoltre variati i seguenti immobili:

Foglio:55 Particella:524 ; Foglio:55 Particella:525 ; Foglio:55 Particella:526 ; Foglio:55 Particella:527 ; Foglio:55 Particella:528 ; Foglio:55 Particella:529 ; Foglio:55 Particella:531 ; Foglio:55 Particella:532 ; Foglio:55 Particella:533 ;

L'intestazione alla data della richiesta deriva dai seguenti atti:

Situazione degli intestati dal 19/10/2006

N.	DATI ANAGRAFICI	CODICE FISCALE	DIRITTI E ONERI REALI
1			(1) Proprietà 1/1
DATI DERIVANTI DA Atto del 19/10/2006 Pubblico ufficiale PECORELLI GIACOMO Sede TREVISO (TV) Repertorio n. 700-8 registrato in data - COMPRAVENDITA Nota presentata con Modello Unico n. 27251.1/2006 Reparto PI di VENEZIA in atti dal 07/11/2006			



Visura storica per immobile

Situazione degli atti informatizzati al 12/10/2022

Data: 12/10/2022 Ora: 11.21.25

Segue

Visura n.: T131645 Pag: 2

Situazione degli intestati dal 20/06/2005

N.	DATI ANAGRAFICI	CODICE FISCALE	DIRITTI E ONERI REALI
1	[REDACTED]	[REDACTED]	(1) Proprietà 1/1 fino al 19/10/2006
DATI DERIVANTI DA Atto del 20/06/2005 Pubblico ufficiale BORDIERI CARLO Sede JESOLO (VE) Repertorio n. 811/99 registrato in data - DIVISIONE Nota presentata con Modello Unico n. 16800.4/2005 Reparto PI di VENEZIA in atti dal 07/07/2005			

Situazione degli intestati dal 17/05/2005

N.	DATI ANAGRAFICI	CODICE FISCALE	DIRITTI E ONERI REALI
1	[REDACTED]	[REDACTED]	(99) Da verificare fino al 20/06/2005
2	[REDACTED]	[REDACTED]	(3) Comproprietario fino al 20/06/2005
3	[REDACTED]	[REDACTED]	(3) Comproprietario fino al 20/06/2005
4	[REDACTED]	[REDACTED]	(3) Comproprietario fino al 20/06/2005
5	[REDACTED]	[REDACTED]	(3) Comproprietario fino al 20/06/2005
6	[REDACTED]	[REDACTED]	(3) Comproprietario fino al 20/06/2005
7	[REDACTED]	[REDACTED]	(3) Comproprietario fino al 20/06/2005
8	[REDACTED]	[REDACTED]	(3) Comproprietario fino al 20/06/2005
DATI DERIVANTI DA FRAZIONAMENTO del 17/05/2005 Pratica n. VE0121886 in atti dal 17/05/2005 (n. 121886.1/2005)			

Situazione dell'unità immobiliare che ha originato il precedente dal 13/05/2004

N.	DATI IDENTIFICATIVI			DATI CLASSAMENTO				DATI DERIVANTI DA	
	Foglio	Particella	Sub	Porz.	Qualità Classe	Superficie(m ²) ha are ca	Deduz	Reddito	
1	55	517		-	VIGNETO 2	2 37 70		Dominicale Euro 184,14	Agrario Euro 92,07
Notifica TIPO MAPPALE del 02/03/1990 Pratica n. VE0093229 in atti dal 13/05/2004 (n. 14715.1/1990)									
Annotazioni di immobile: DERIVA DAL MAPP 74									

Sono stati inoltre variati i seguenti immobili:

Foglio:55 Particella:74 ;

L'intestazione alla data della richiesta deriva dai seguenti atti:

Situazione degli intestati dal 02/03/1990

N.	DATI ANAGRAFICI	CODICE FISCALE	DIRITTI E ONERI REALI
1	[REDACTED]	[REDACTED]	(99) Da verificare fino al 17/05/2005
2	[REDACTED]	[REDACTED]	(3) Comproprietario fino al 17/05/2005
3	[REDACTED]	[REDACTED]	(3) Comproprietario fino al 17/05/2005
4	[REDACTED]	[REDACTED]	(3) Comproprietario fino al 17/05/2005
5	[REDACTED]	[REDACTED]	(3) Comproprietario fino al 17/05/2005



Visura storica per immobile

Situazione degli atti informatizzati al 12/10/2022

6	[REDACTED]	[REDACTED]	(3) Comproprietario	fino al 17/05/2005
7	[REDACTED]	[REDACTED]	(3) Comproprietario	fino al 17/05/2005
8	[REDACTED]	[REDACTED]	(3) Comproprietario	fino al 17/05/2005

DATI IDENTIFICATIVI: TABELLA del 02/03/1990 Pratica n. VE0093229 in atti dal 13/05/2004. (n. 14715)

Situazione dell'unità immobiliare che ha originato il precedente dal 07/11/2002

N.	DATI IDENTIFICATIVI			DATI CLASSAMENTO					DATI DERIVANTI DA	
	Foglio	Particella	Sub	Porz	Qualità Classe	Superficie(m ²)	Deduz	Reddito		
						ha are ca		Dominicale	Agrario	
1	55	74		-	VIGNETO 2	2 50 60		Euro 194,14	Euro 97,07	TABELLA DI VARIAZIONE del 31/01/1991 Pratica n. 00002703 in atti dal 07/11/2002 VARIAZIONE DI COLTURA (n. 5401.1/1991)
Notifica					Partita					
Annotazioni		di studio: VARIAZIONE DI QUALITA' SU DICHIARAZIONE DI PARTE								

Sono stati inoltre variati i seguenti immobili:

Foglio:55 Particella:96 ; Foglio:55 Particella:209 ;

Situazione dell'unità immobiliare dall'impianto meccanografico

N.	DATI IDENTIFICATIVI			DATI CLASSAMENTO					DATI DERIVANTI DA	
	Foglio	Particella	Sub	Porz	Qualità Classe	Superficie(m ²)	Deduz	Reddito		
						ha are ca		Dominicale	Agrario	
1	55	74		-	SEMINATIVO 4	2 50 60		Euro 142,37 L. 275.660	Euro 77,65 L. 150.360	Impianto meccanografico del 26/06/1975
Notifica					Partita		5866			

L'intestazione alla data della richiesta deriva dai seguenti atti:



Visura storica per immobile

Situazione degli atti informatizzati al 12/10/2022

Situazione degli intestati dal 09/09/1989

N.	DATI ANAGRAFICI	CODICE FISCALE	DIRITTI E ONERI REALI
1	[REDACTED]	[REDACTED]	(99) Da verificare fino al 02/03/1990
2	[REDACTED]	[REDACTED]	(3) Comproprietario fino al 02/03/1990
3	[REDACTED]	[REDACTED]	(3) Comproprietario fino al 02/03/1990
4	[REDACTED]	[REDACTED]	(3) Comproprietario fino al 02/03/1990
5	[REDACTED]	[REDACTED]	(3) Comproprietario fino al 02/03/1990
6	[REDACTED]	[REDACTED]	(3) Comproprietario fino al 02/03/1990
7	[REDACTED]	[REDACTED]	(3) Comproprietario fino al 02/03/1990
8	[REDACTED]	[REDACTED]	(3) Comproprietario fino al 02/03/1990
DATI DERIVANTI DA		DENUNZIA (NEI PASSAGGI PER CAUSA DI MORTE) del 09/09/1989 Sede CHIOGGIA (VE) Registrazione Volume 688 n. 65 registrato in data 01/03/1990 - Voltura n. 1479.1/1989 - Pratica n. 48627 in atti dal 20/02/2003	

Situazione degli intestati dall'impianto meccanografico

N.	DATI ANAGRAFICI	CODICE FISCALE	DIRITTI E ONERI REALI
1	[REDACTED]	[REDACTED]	(1) Proprietario 1000/1000 fino al 09/09/1989
DATI DERIVANTI DA		Impianto meccanografico del 26/06/1975	

Visura telematica

Tributi speciali: Euro 0,90

* Codice Fiscale Validato in Anagrafe Tributaria.



Visura storica per immobile

Situazione degli atti informatizzati al 12/10/2022

Dati della richiesta	Comune di JESOLO (Codice:C388)
	Provincia di VENEZIA
Catasto Terreni	Foglio: 55 Particella: 532

INTESTATO

[REDACTED]	(1) Proprieta' 1/1
------------	--------------------

Unità immobiliare dal 17/05/2005

N.	DATI IDENTIFICATIVI			DATI CLASSAMENTO					DATI DERIVANTI DA	
	Foglio	Particella	Sub	Porz	Qualità Classe	Superficie(m²)	Deduz	Reddito		
						ha are ca		Dominicale	Agrario	
1	55	532		-	VIGNETO 2	47 54		Euro 36,83	Euro 18,41	FRAZIONAMENTO del 17/05/2005 Pratica n. VE0121886 in atti dal 17/05/2005 (n. 121886.1/2005)
Notifica						Partita				

Nella variazione sono stati soppressi i seguenti immobili:

Foglio:55 Particella:209 ; Foglio:55 Particella:517 ;

Sono stati inoltre variati i seguenti immobili:

Foglio:55 Particella:524 ; Foglio:55 Particella:525 ; Foglio:55 Particella:526 ; Foglio:55 Particella:527 ; Foglio:55 Particella:528 ; Foglio:55 Particella:529 ; Foglio:55 Particella:530 ; Foglio:55 Particella:531 ; Foglio:55 Particella:533 ;

L'intestazione alla data della richiesta deriva dai seguenti atti:

Situazione degli intestati dal 19/10/2006

N.	DATI ANAGRAFICI	CODICE FISCALE	DIRITTI E ONERI REALI
1	[REDACTED]	[REDACTED]	(1) Proprieta' 1/1
DATI [REDACTED] 27246.1/2006 Pubblico ufficiale PECORELLI GIACOMO Sede TREVISO (TV) Repertorio n. 70517 registrato in data - COMPRAVENDITA Nota presentata con Modello Unico n. 27246.1/2006 Reparto PI di VENEZIA in atti dal 07/11/2006			

B12

Visura storica per immobile

Situazione degli atti informatizzati al 12/10/2022

Situazione degli intestati dal 20/06/2005

N.	DATE ANAGRAFICI	CODICE FISCALE	DIRITTI E ONERI REALI
1	[REDACTED]	[REDACTED]	(1) Proprieta' 1/1 fino al 19/10/2006
DATI DERIVANTI DA: FRAZIONAMENTO del 20/06/2005 Pubblico ufficiale BORDIERI CARLO Sede JESOLO (VE) Repertorio n. 51179 registrato in data - DIVISIONE Nota presentata con Modello Unico n. 16880.5/2005 Reparto PI di VENEZIA in atti dal 07/07/2005			

Situazione degli intestati dal 17/05/2005

N.	DATE ANAGRAFICI	CODICE FISCALE	DIRITTI E ONERI REALI
1	[REDACTED]	[REDACTED]	(99) Da verificare fino al 20/06/2005
2	[REDACTED]	[REDACTED]	(3) Comproprietario fino al 20/06/2005
3	[REDACTED]	[REDACTED]	(3) Comproprietario fino al 20/06/2005
4	[REDACTED]	[REDACTED]	(3) Comproprietario fino al 20/06/2005
5	[REDACTED]	[REDACTED]	(3) Comproprietario fino al 20/06/2005
6	[REDACTED]	[REDACTED]	(3) Comproprietario fino al 20/06/2005
7	[REDACTED]	[REDACTED]	(3) Comproprietario fino al 20/06/2005
8	[REDACTED]	[REDACTED]	(3) Comproprietario fino al 20/06/2005
DATI DERIVANTI DA: FRAZIONAMENTO del 17/05/2005 Pratica n. VE0121886 in atti dal 17/05/2005 (n. 121886.1/2005)			

Situazione dell'unità immobiliare che ha originato il precedente dal 13/05/2004

N.	DATI IDENTIFICATIVI			DATI CLASSAMENTO					DATI DERIVANTI DA	
	Foglio	Particella	Sub	Porz	Qualità Classe	Superficie(m²) ha arc ca	Deduz	Reddito		
								Dominicale		Agrario
1	55	517		-	VIGNETO 2	2 37 70		Euro 184,14	Euro 92,07	TIPO MAPPALE del 02/03/1990 Pratica n. VE0093229 in atti dal 13/05/2004 (n. 14715.1/1990)
Notifica				Partita						
Annotazioni		di immobile: DERIVA DAL MAPP. 74								

Sono stati inoltre variati i seguenti immobili:

Foglio:55 Particella:74;

L'intestazione alla data della richiesta deriva dai seguenti atti:

Situazione degli intestati dal 02/03/1990

N.	DATE ANAGRAFICI	CODICE FISCALE	DIRITTI E ONERI REALI
1	[REDACTED]	[REDACTED]	(99) Da verificare fino al 17/05/2005
2	[REDACTED]	[REDACTED]	(3) Comproprietario fino al 17/05/2005
3	[REDACTED]	[REDACTED]	(3) Comproprietario fino al 17/05/2005
4	[REDACTED]	[REDACTED]	(3) Comproprietario fino al 17/05/2005
5	[REDACTED]	[REDACTED]	(3) Comproprietario fino al 17/05/2005



Visura storica per immobile

Situazione degli atti informatizzati al 12/10/2022

6				(3) Comproprietario fino al 17/05/2005
7				(3) Comproprietario fino al 17/05/2005
8				(3) Comproprietario fino al 17/05/2005
DATI IDENTIFICATIVI: Foglio: 55 Particella: 74 Sub: - Pratica n. VE0093229 in atti dal 13/05/2004 (n. 14713/01990)				

Situazione dell'unità immobiliare che ha originato il precedente dal 07/11/2002

N.	DATI IDENTIFICATIVI			DATI CLASSAMENTO					DATI DERIVANTI DA	
	Foglio	Particella	Sub	Porz	Qualità Classe	Superficie(m ²)	Deduz	Reddito		
						ha are ca		Dominicale	Agrario	
1	55	74		-	VIGNETO 2	2 50 60		Euro 194,14	Euro 97,07	TABELLA DI VARIAZIONE del 31/01/1991 Pratica n. 00002703 in atti dal 07/11/2002 VARIAZIONE DI COLTURA (n. 5401.1/1991)
Notifica					Partita					
Annotazioni		di studio: VARIAZIONE DI QUALITA' SU DICHIARAZIONE DI PARTE								

Sono stati inoltre variati i seguenti immobili:

Foglio:55 Particella:96 ; Foglio:55 Particella:209 ;

Situazione dell'unità immobiliare dall'impianto meccanografico

N.	DATI IDENTIFICATIVI			DATI CLASSAMENTO					DATI DERIVANTI DA	
	Foglio	Particella	Sub	Porz	Qualità Classe	Superficie(m ²)	Deduz	Reddito		
						ha are ca		Dominicale	Agrario	
1	55	74		-	SEMINATIVO 4	2 50 60		Euro 142,37 L. 275.660	Euro 77,65 L. 150.360	Impianto meccanografico del 26/06/1975
Notifica					Partita		3866			

L'instestazione alla data della richiesta deriva dai seguenti atti:



Visura storica per immobile

Situazione degli atti informatizzati al 12/10/2022

Situazione degli intestati dal 09/09/1989

N.	DATI ANAGRAFICI	CODICE FISCALE	DIRITTI E ONERI REALI
1	[REDACTED]	[REDACTED]	(99) Da verificare fino al 02/03/1990
2	[REDACTED]	[REDACTED]	(3) Comproprietario fino al 02/03/1990
4	[REDACTED]	[REDACTED]	(3) Comproprietario fino al 02/03/1990
5	[REDACTED]	[REDACTED]	(3) Comproprietario fino al 02/03/1990
6	[REDACTED]	[REDACTED]	(3) Comproprietario fino al 02/03/1990
7	[REDACTED]	[REDACTED]	(3) Comproprietario fino al 02/03/1990
8	[REDACTED]	[REDACTED]	(3) Comproprietario fino al 02/03/1990
DATI DERIVANTI DA		DENUNZIA (NEI PASSAGGI PER CAUSA DI MORTE) del 09/09/1989 Sede CHIOGGLIA (VE) Registrazione Volume 688 n. 65 registrato in data 01/03/1990 - Voltura n. 1479. 1/1989 - Pratica n. 48627 in atti dal 20/02/2003	

Situazione degli intestati dall'impianto meccanografico

N.	DATI ANAGRAFICI	CODICE FISCALE	DIRITTI E ONERI REALI
1	[REDACTED]	[REDACTED]	(1) Proprietario 1000/1000 fino al 09/09/1989
DATI DERIVANTI DA		Impianto meccanografico del 20/06/1975	

Visura telematica

Tributi speciali: Euro 0,90

* Codice Fiscale Validato in Anagrafe Tributaria.



Visura storica per immobile

Situazione degli atti informatizzati al 12/10/2022

Dati della richiesta	Comune di JESOLO (Codice:C388)
Catasto Terreni	Provincia di VENEZIA
	Foglio: 55 Particella: 533

INTESTATO

1		(1) Proprieta' 1/1
---	--	--------------------

Unità immobiliare dal 17/05/2005

N.	DATI IDENTIFICATIVI				DATI CLASSAMENTO				DATI DERIVANTI DA	
	Foglio	Particella	Sub	Porz	Qualità Classe	Superficie(m²)	Deduz.	Reddito		
						ha are ca		Dominicale	Agrario	
1	55	533		-	VIGNETO 2	47 54		Euro 36,83	Euro 18,41	
Notifica						Purità				

Nella variazione sono stati soppressi i seguenti immobili:

Foglio:55 Particella:209 ; Foglio:55 Particella:517 ;

Sono stati inoltre variati i seguenti immobili:

Foglio:55 Particella:524 ; Foglio:55 Particella:525 ; Foglio:55 Particella:526 ; Foglio:55 Particella:527 ; Foglio:55 Particella:528 ; Foglio:55 Particella:529 ; Foglio:55 Particella:530 ; Foglio:55 Particella:531 ; Foglio:55 Particella:532 ;

L'intestazione alla data della richiesta deriva dai seguenti atti:

Situazione degli intestati dal 19/10/2006

N.	CATASTALI E PLANAGRAFICI	DIRITTI E ONERI REALI
1		(1) Proprieta' 1/1
DATI DERIVANTI DA		
Atto del 19/10/2006 Pubblico ufficiale PECORELLI GIACOMO Sede TREVISO (TV) Repertorio n. 78649 registrato in data - COMPRAVENDITA Nota presentata con Modello Unico n. 27255.1/2006 Reparto PT di VENEZIA in atti dal 07/11/2006		



Visura storica per immobile

Situazione degli atti informatizzati al 12/10/2022

Situazione degli intestati dal 20/06/2005

N.	DATI ANAGRAFICI	CODICE FISCALE	DIRITTI E ONERI REALI
1	[REDACTED]	[REDACTED]	(1) Proprietà 1/1 bene personale fino al 19/10/2006
DATI DERIVANTI DA Atto del 20/06/2005 Pubblico ufficiale BORDIERI CARLO Sede JESOLO (VE) Repertorio n. 81179 registrato in data - DIVISIONE Nota presentata con Modello Unico n. 16800.3/2005 Reparto PI di VENEZIA in atti dal 07/07/2005			

Situazione degli intestati dal 17/05/2005

N.	DATI ANAGRAFICI	CODICE FISCALE	DIRITTI E ONERI REALI
1	[REDACTED]	[REDACTED]	(99) Da verificare fino al 20/06/2005
2	[REDACTED]	[REDACTED]	(3) Comproprietario fino al 20/06/2005
3	[REDACTED]	[REDACTED]	(3) Comproprietario fino al 20/06/2005
4	[REDACTED]	[REDACTED]	(3) Comproprietario fino al 20/06/2005
5	[REDACTED]	[REDACTED]	(3) Comproprietario fino al 20/06/2005
6	[REDACTED]	[REDACTED]	(3) Comproprietario fino al 20/06/2005
7	[REDACTED]	[REDACTED]	(3) Comproprietario fino al 20/06/2005
8	[REDACTED]	[REDACTED]	(3) Comproprietario fino al 20/06/2005
DATI DERIVANTI DA FRAZIONAMENTO del 17/05/2005 Pratica n. VE0121886 in atti dal 17/05/2005 (n. 121886.1/2005)			

Situazione dell'unità immobiliare che ha originato il precedente dal 13/05/2004

N.	DATI IDENTIFICATIVI			DATI CLASSAMENTO					DATI DERIVANTI DA	
	Foglio	Particella	Sub	Porz.	Qualità Classe	Superficie(m ²)	Deduz	Reddito		
						ha are ca		Dominicale		Agrario
1	55	517		-	VIGNETO 2	2 37 70		Euro 184,14	Euro 92,07	TIPO MAPPALE del 02/03/1990 Pratica n. VE0093229 in atti dal 13/05/2004 (n. 14715.1/1990)
Notifica				Partita						
Annotazioni				di immobile: DERIVA DAL MAPP 74						

Sono stati inoltre variati i seguenti immobili:

Foglio:55 Particella:74 :

L'intestazione alla data della richiesta deriva dai seguenti atti:

Visura storica per immobile

Situazione degli atti informatizzati al 12/10/2022

Situazione degli intestati dal 02/03/1990

N.		CODICE FISCALE	DIRITTI E ONERI REALI
1			(99) Da verificare fino al 17/05/2005
2			(3) Comproprietario fino al 17/05/2005
3			(3) Comproprietario fino al 17/05/2005
4			(3) Comproprietario fino al 17/05/2005
5			(3) Comproprietario fino al 17/05/2005
6			(3) Comproprietario fino al 17/05/2005
7			(3) Comproprietario fino al 17/05/2005
8			(3) Comproprietario fino al 17/05/2005
DATI DERIVANTI DA			
TIPO MAPPALE del 02/03/1990 Pratica n. VE0093229 in adi dal 13/05/2004 (n. 14715.1/1990)			

Situazione dell'unità immobiliare che ha originato il precedente dal 07/11/2002

N.	DATI IDENTIFICATIVI			DATI CLASSAMENTO					DATI DERIVANTI DA	
	Foglio	Particella	Sub	Porz	Qualità Classe	Superficie(m ²) ha are ca	Deduz	Reddito		
								Dominicale	Agrario	
1	55	74		-	VIGNETO 2	2.50.60		Euro 194,14	Euro 97,07	TABELLA DI VARIAZIONE del 31/01/1991 Pratica n. 00002703 in atti dal 07/11/2002 VARIAZIONE DI COLTURA (n. 5401.1/1991)
Notifica										
Annottazioni										
di studio: VARIAZIONE DI QUALITA' SU DICHIARAZIONE DI PARTE										

Sono stati inoltre variati i seguenti immobili:

Foglio:55 Particella:96 ; Foglio:55 Particella:209 ;

Situazione dell'unità immobiliare dall'impianto meccanografico

N.	DATI IDENTIFICATIVI			DATI CLASSAMENTO					DATI DERIVANTI DA	
	Foglio	Particella	Sub	Porz	Qualità Classe	Superficie(m ²) ha are ca	Deduz	Reddito		
								Dominicale	Agrario	
1	55	74		-	SEMINATIVO 4	2.50.60		Euro 142,37 L. 275.660	Euro 77,65 L. 150.360	Impianto meccanografico del 26/06/1975
Notifica										
Annottazioni										
3866										



Visura storica per immobile

Situazione degli atti informatizzati al 12/10/2022

L'intestazione alla data della richiesta deriva dai seguenti atti:

Situazione degli intestati dal 09/09/1989

N.	DATI ANAGRAFICI	CODICE FISCALE	DIRITTI E ONERI REALI
1	[REDACTED]	[REDACTED]	(99) Da verificare fino al 02/03/1990
2	[REDACTED]	[REDACTED]	(3) Comproprietario fino al 02/03/1990
3	[REDACTED]	[REDACTED]	(3) Comproprietario fino al 02/03/1990
4	[REDACTED]	[REDACTED]	(3) Comproprietario fino al 02/03/1990
5	[REDACTED]	[REDACTED]	(3) Comproprietario fino al 02/03/1990
6	[REDACTED]	[REDACTED]	(3) Comproprietario fino al 02/03/1990
7	[REDACTED]	[REDACTED]	(3) Comproprietario fino al 02/03/1990
8	[REDACTED]	[REDACTED]	(3) Comproprietario fino al 02/03/1990
DATI DERIVANTI DA DENUNZIA (NEI PASSAGGI PER CAUSA DI MORTE) del 09/09/1989 Sede CHIOGGIA (VE) Registrazione Volume 688 n. 65 registrato in data 01/03/1990 - Voltura n. 1479.1/1989 - Pratica n. 43627 in atti dal 20/02/2003			

Situazione degli intestati dall'impianto meccanografico

N.	DATI ANAGRAFICI	CODICE FISCALE	DIRITTI E ONERI REALI
1	[REDACTED]	[REDACTED]	(1) Proprietario 1000/1000 fino al 09/09/1989
DATI DERIVANTI DA Impianto meccanografico del 26/06/1975			

Visura telematica

Tributi speciali: Euro 0,90

* Codice Fiscale Validato in Anagrafe Tributaria.



Visura storica per immobile

Situazione degli atti informatizzati al 13/10/2022

Dati della richiesta	Comune di JESOLO (Codice:C388)
Catasto Terreni	Provincia di VENEZIA
	Foglio: 55 Particella: 534

INTESTATO

1		(1) Proprieta' 1/1
---	--	--------------------

Unità immobiliare dal 18/05/2005

N.	DATI IDENTIFICATIVI				DATI CLASSAMENTO				DATI DERIVANTI DA	
	Foglio	Particella	Sub	Porz	Qualità Classe	Superficie(m²)	Deduz	Reddito		
						ha are ca		Dominicale		Agrario
1	55	534		-	SEMINATIVO 4	1 02 53		Euro 58,25	Euro 31,77	FRAZIONAMENTO del 18/05/2005 Pratica n. VE0121905 in atti dal 18/05/2005 (n. 121905.1/2005)
Notifica				Partita						

Nella variazione sono stati soppressi i seguenti immobili:

Foglio:55 Particella:76 ;

Sono stati inoltre variati i seguenti immobili:

Foglio:55 Particella:535 ;

L'intestazione alla data della richiesta deriva dai seguenti atti:

Situazione degli intestati dal 19/10/2006

N.	ANAGRAFICI	CODICE FISCALE	DIRITTI E ONERI REALI
1			(1) Proprieta' 1/1
<small>DATI DERIVANTI DA</small> Atto del 19/10/2006 Pubblico ufficiale PECORELLI GIACOMO Sede TREVISO (TV) Reperto n. 27250.1/2006 Reparto PI di VENEZIA in atti dal 07/11/2006 - COMPRAVENDITA Nota presentata con Modello Unico n.			



Visura storica per immobile

Situazione degli atti informatizzati al 13/10/2022

Situazione degli intestati dal 20/06/2005

N.	DATI ANAGRAFICI	CODICE FISCALE	DIRITTI E ONERI REALI
1	[REDACTED]	[REDACTED]	(1) Proprietà 1/1 fino al 19/10/2006
DATI DERIVANTI DA: VOLTURA D'UFFICIO del 20/06/2005 Pubblico ufficiale BORDIERI CARLO Sede JESOLO (VE) Repertorio n. 81178 registrato in data - ESAMINA NOTA Voltura n. 16591.1/2005 - Pratica n. VE0240109 in atti dal 25/11/2005			

Situazione degli intestati dal 20/06/2005

N.	DATI ANAGRAFICI	CODICE FISCALE	DIRITTI E ONERI REALI
1	[REDACTED]	[REDACTED]	(1) Proprietà 1/1 fino al 20/06/2005
DATI DERIVANTI DA: Atto dal 20/06/2005 Pubblico ufficiale BORDIERI CARLO Sede JESOLO (VE) Repertorio n. 81178 registrato in data - DIVISIONE (Passaggi intermedi da esaminare) Nota presentata con Modello Unico n. 16799.1/2005 Reparto PI di VENEZIA in atti dal 07/07/2005			

Situazione degli intestati dal 18/05/2005

N.	DATI ANAGRAFICI	CODICE FISCALE	DIRITTI E ONERI REALI
1	[REDACTED]	[REDACTED]	(1) Proprietà 1/2 fino al 20/06/2005
2	[REDACTED]	[REDACTED]	(1) Proprietà 1/2 fino al 20/06/2005
DATI DERIVANTI DA: FRAZIONAMENTO del 18/05/2005 Pratica n. VE0121905 in atti dal 18/05/2005 (n. 121905.1/2005)			

Situazione dell'unità immobiliare che ha originato il precedente dal 01/02/1976

N.	DATI IDENTIFICATIVI			DATI CLASSAMENTO					DATI DERIVANTI DA	
	Foglio	Particella	Sub	Porz	Qualità Classe	Superficie(m ²) ha are ca	Deduz	Reddito		
1	55	76		-	SEMINATIVO 4	2 08 40		Dominicale Euro 118,39 L. 229.240	Agrario Euro 64,58 L. 125.040	FRAZIONAMENTO del 01/02/1976 in atti dal 09/09/1978 (n. 42477)
Notifica				Particella		9650				

Sono stati inoltre variati i seguenti immobili:

Foglio:55 Particella:274 ;

Situazione dell'unità immobiliare dall'impianto meccanografico

N.	DATI IDENTIFICATIVI			DATI CLASSAMENTO					DATI DERIVANTI DA	
	Foglio	Particella	Sub	Porz	Qualità Classe	Superficie(m ²) ha are ca	Deduz	Reddito		
1	55	76		-	SEMINATIVO 4	5 55 40		Dominicale L. 610.940	Agrario L. 333.240	Impianto meccanografico del 26/06/1975



Visura storica per immobile

Situazione degli atti informatizzati al 13/10/2022

Notifica		Partita	5322		
----------	--	---------	------	--	--

L'intestazione alla data della richiesta deriva dai seguenti atti:

Situazione degli intestati dal 01/02/1976

N.	DATI ANAGRAFICI	CODICE FISCALE	DIRITTI E ONERI REALI
1			(1) Proprieta' 1/2 fino al 18/05/2005
2			(1) Proprieta' 1/2 fino al 18/05/2005
DATI DERIVANTI DA Atto del 01/02/1976 Pubblico ufficiale BIANCHINI Sede SAN DONA' DI PIAVE (VE) Repertorio n. 25013 - UR Sede SAN DONA' DI PIAVE (VE) Registrazione n. 106 registrato in data 07/01/1977 - Voltura n. 42477 in atti dal 09/09/1978			

Situazione degli intestati dall'impianto meccanografico

N.	DATI ANAGRAFICI	CODICE FISCALE	DIRITTI E ONERI REALI
1			(3) Comproprietario fino al 01/02/1976
2			(3) Comproprietario fino al 01/02/1976
DATI DERIVANTI DA Impianto meccanografico del 26/06/1975			

Visura telematica

Tributi speciali: Euro 0,90

* Codice Fiscale Validato in Anagrafe Tributaria.



Visura storica per immobile

Situazione degli atti informatizzati al 12/10/2022

Dati della richiesta	Comune di JESOLO (Codice:C388)
Catasto Terreni	Provincia di VENEZIA
	Foglio: 55 Particella: 535

INTESTATO

[REDACTED]	(1) Proprietà 1/1
------------	-------------------

Unità immobiliare dal 18/05/2005

N.	DATI IDENTIFICATIVI				DATI CLASSAMENTO				DATI DERIVANTI DA	
	Foglio	Particella	Sub	Perz	Qualità Classe	Superficie(m²)	Deduz	Reddito		
						ha are ca		Dominicale	Agrario	
1	55	535		-	SEMINATIVO 4	1 05 87		Euro 60,15	Euro 32,81	
Notifica						Partita				

Nella variazione sono stati soppressi i seguenti immobili:

Foglio:55 Particella:76 ;

Sono stati inoltre variati i seguenti immobili:

Foglio:55 Particella:534 ;

L'intestazione alla data della richiesta deriva dai seguenti atti:

Situazione degli intestati dal 19/10/2006

N.	DATI ANAGRAFICI	CODICE FISCALE	DIRITTI E ONERI REALI
1	[REDACTED]	[REDACTED]	(1) Proprietà 1/1
DATI: 19/10/2006 Pubblico ufficiale PECORELLI GIACOMO Sede TREVISO (TV) Repertorio n. 70676 registrato in data - COMPRAVENDITA Nota presentata con Modello Unico n. 27254.1/2006-Reperto PI di VENEZIA in atti dal 07/11/2006			



Visura storica per immobile

Situazione degli atti informatizzati al 12/10/2022

Data: 12/10/2022 Ora: 11.26.12

Segue

Visura n.: T135706 Pag: 2

Situazione degli intestati dal 20/06/2005

N.	DATI IDENTIFICATIVI	CODICE FISCALE	DIRITTI E ONERI REALI
1	[REDACTED]	[REDACTED]	(1) [REDACTED] suzione dei beni con 19/10/2006
2	[REDACTED]	[REDACTED]	(1) [REDACTED] di comunione dei beni con [REDACTED] no al 19/10/2006
DATI DERIVANTI DA			
Atto del 20/06/2005 Pubblico ufficiale BORDIERI CARLO Sede JESOLO (VE) Repertorio n. 81178 registrato in data - DIVISIONE Notarile n. 16799.2/2005 Reparto FI di VENEZIA in atti dal 07/07/2005			

Situazione degli intestati dal 18/05/2005

N.	DATI IDENTIFICATIVI	CODICE FISCALE	DIRITTI E ONERI REALI
1	[REDACTED]	[REDACTED]	(1) Proprieta' 1/2 fino al 20/06/2005
2	[REDACTED]	[REDACTED]	(1) Proprieta' 1/2 fino al 20/06/2005
DATI DERIVANTI DA			
FRAZIONAMENTO del 18/05/2005 Pratica n. VE0121905 in atti dal 18/05/2005 (n. 121905.1/2005)			

Situazione dell'unità immobiliare che ha originato il precedente dal 01/02/1976

N.	DATI IDENTIFICATIVI			DATI CLASSAMENTO					DATI DERIVANTI DA	
	Foglio	Particella	Sub	Porz	Qualità Classe	Superficie(m ²) ha are ca	Deduz	Reddito		
1	55	76		-	SEMINATIVO 4	2 08 40		Dominicale Euro 118,39 L. 229.240	Agrario Euro 64,58 L. 125.040	FRAZIONAMENTO del 01/02/1976 in atti dal 09/09/1978 (n. 42477)
Notifica										
Partita 965u										

Sono stati inoltre variati i seguenti immobili:

Foglio:55 Particella:274 ;

Situazione dell'unità immobiliare dall'impianto meccanografico

N.	DATI IDENTIFICATIVI			DATI CLASSAMENTO					DATI DERIVANTI DA	
	Foglio	Particella	Sub	Porz	Qualità Classe	Superficie(m ²) ha are ca	Deduz	Reddito		
1	55	76		-	SEMINATIVO 4	5 55 40		L. 610.940	L. 333.240	Impianto meccanografico del 26/06/1975
Notifica										
Partita 5522										



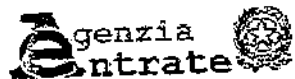

Direzione Provinciale di Venezia
Ufficio Provinciale - Territorio
Servizi Catastali

Data: 12/10/2022 Ora: 11.26.12

Fine

Visura n.: T135706 Pag: 3

Visura storica per immobile

Situazione degli atti informatizzati al 12/10/2022

L'intestazione alla data della richiesta deriva dai seguenti atti:

Situazione degli intestati dal 01/02/1976

N.	DATI ANAGRAFICI	CODICE FISCALE	DIRITTI E ONERI REALI
1	[REDACTED]	[REDACTED]	(1) Proprietà 1/2 fino al 18/05/2005
2	[REDACTED]	[REDACTED]	(1) Proprietà 1/2 fino al 18/05/2005
DATI DERIVANTI DA: Atto del 01/02/1976 Pubblico ufficiale BIANCHINI Sede SAN DONA' DI PIAVE (VE) Repertorio n. 25013 - UR Sede SAN DONA' DI PIAVE (VE) Registrazione n. 106 registrato in data 07/01/1977 - Voltura n. 42477 in atti dal 09/09/1978			

Situazione degli intestati dall'impianto meccanografico

N.	DATI ANAGRAFICI	CODICE FISCALE	DIRITTI E ONERI REALI
1	[REDACTED]	[REDACTED]	(3) Comproprietario fino al 01/02/1976
2	[REDACTED]	[REDACTED]	(3) Comproprietario fino al 01/02/1976
DATI DERIVANTI DA: Impianto meccanografico del 26/06/1975			

Visura telematica

Tributi speciali: Euro 0,90

* Codice Fiscale Validato in Anagrafe Tributaria.

Visura storica per immobile

Situazione degli atti informatizzati al 12/10/2022

Dati della richiesta	Comune di JESOLO (Codice:C388)
	Provincia di VENEZIA
Catasto Terreni	Foglio: 56 Particella: 8

INTESTATO

1		(1) Proprieta' 1/1
---	--	--------------------

Situazione degli intestati relativa ad atto del 21/09/1971 (antecedente all'impianto meccanografico)

N.	DATI IDENTIFICATIVI				DATI CLASSAMENTO					DATI DERIVANTI DA
	Foglio	Particella	Sub	Porz	Qualità Classe	Superficie(m²)	Deduz	Reddito		
						ha are ca		Dominicale	Agrario	
1	56	8		-	SEMINATIVO 3	5 51 90		Euro 342,04 L. 662.280	Euro 185,27 L. 358.735	FRAZIONAMENTO del 21/09/1971 in atti dal 30/05/1979 (n. 61277)
Notifica						Partita	13101			

Sono stati inoltre variati i seguenti immobili:

Foglio:56 Particella:50 ;

Situazione dell'unità immobiliare dall'impianto meccanografico

N.	DATI IDENTIFICATIVI				DATI CLASSAMENTO					DATI DERIVANTI DA
	Foglio	Particella	Sub	Porz	Qualità Classe	Superficie(m²)	Deduz	Reddito		
						ha are ca		Dominicale	Agrario	
1	56	8		-	SEMINATIVO 3	5 60 40		L. 672.480	L. 364.260	Impianto meccanografico del 26/06/1975
Notifica						Partita	8679			

L'intestazione alla data della richiesta deriva dai seguenti atti:

B16

Visura storica per immobile

Situazione degli atti informatizzati al 12/10/2022

Situazione degli intestati dal 19/10/2006

N.	DATI ANAGRAFICI	CODICE FISCALE	DIRITTI E ONERI REALI
1	[REDACTED]	[REDACTED]	(1) Proprietà 1/1
DATI DERIVANTI DA: Atto del 19/10/2006 Pubblico ufficiale PECORELLI GIACOMO Sede TREVISO (TV) Repertorio n. 4584 registrato in data 27/245.1/2006 Reparto PI di VENEZIA in atti dal 07/11/2006 - COMPRAVENDITA Nota presentata con Modello Unico n.			

Situazione degli intestati relativa ad atto del 'impianto (antecedente all'impianto meccanografico)

N.	DATI ANAGRAFICI	CODICE FISCALE	DIRITTI E ONERI REALI
1	[REDACTED]	[REDACTED]	(1) Proprietà fino al 30/03/1965
DATI DERIVANTI DA: SENTENZA (ATTO DELL'AUTORITA' GIUDIZIARIA) del 16/10/1970 Pubblico ufficiale [REDACTED] Sede VENEZIA (VE) Repertorio n. 917 - UR Sede VENEZIA (VE) Registrazione Volume 107 n. 5301 registrato in data 22/10/1970 - Voltura n. 61177 in atti dal 30/05/1979			

Situazione degli intestati relativa ad atto del 30/03/1965 (antecedente all'impianto meccanografico)

N.	DATI ANAGRAFICI	CODICE FISCALE	DIRITTI E ONERI REALI
1	[REDACTED]	[REDACTED]	(1) Proprietà 1000/1000 fino al 19/10/2006
DATI DERIVANTI DA: VOLTURA D'UFFICIO del 30/03/1965 - n. 4560.2/1989 in atti dal 30/04/1992			

Situazione degli intestati dall'impianto meccanografico

N.	DATI ANAGRAFICI	CODICE FISCALE	DIRITTI E ONERI REALI
1	[REDACTED]	[REDACTED]	(3) Comproprietario fino all'impianto meccanografico
2	[REDACTED]	[REDACTED]	(3) Comproprietario fino all'impianto meccanografico
3	[REDACTED]	[REDACTED]	(3) Comproprietario fino all'impianto meccanografico
4	[REDACTED]	[REDACTED]	(3) Comproprietario fino all'impianto meccanografico
5	[REDACTED]	[REDACTED]	(3) Comproprietario fino all'impianto meccanografico
DATI DERIVANTI DA: Impianto meccanografico del 26/06/1975			(30) Usufruttuario parziale fino al 30/03/1965

Visura telematica

Tributi speciali: Euro 0,90

* Codice Fiscale Validato in Anagrafe Tributaria.



Visura storica per immobile

Situazione degli atti informatizzati al 12/10/2022

Dati della richiesta	Comune di JESOLO (Codice:C388)
Catasto Terreni	Provincia di VENEZIA
	Foglio: 56 Particella: 18

INTESTATO

1		(1) Proprieta' 1/1
---	--	--------------------

Unità immobiliare dall'impianto meccanografico

N.	DATI IDENTIFICATIVI			DATI CLASSAMENTO					DATI DERIVANTI DA		
	Foglio	Particella	Sub	Porz	Qualità Classe	Superficie(m²)	Deduz	Reddito			
						ha arc ca		Dominicale	Agrario		
1	56	18		-	SEMINATIVO 4	3 89 50		Euro 221,28 L. 428.450	Euro 120,70 L. 233.700	Impianto meccanografico del 26/06/1975	
Notifica						Partita	8679				

L'intestazione alla data della richiesta deriva dai seguenti atti:

Situazione degli intestati dal 30/03/2007

N.	DATI ANAGRAFICI	CODICE FISCALE	DIRITTI E ONERI REALI
1			(1) Proprieta' 1/1
DATI DERIVANTI DA: Atto del 30/03/2007 Pubblico ufficiale PECORELLI Sede TREVISO (TV) Repertorio n. 80042 registrato in data - ESAMINA NOTA Voltura n. 9015.1/2007 - Pratica n. VE0165167 in atti dal 04/06/2007			

Situazione degli intestati dal 30/03/2007

N.	DATI ANAGRAFICI	CODICE FISCALE	DIRITTI E ONERI REALI
1			(1) Proprieta' 1/1 fino al 30/03/2007
DATI DERIVANTI DA: Atto del 30/03/2007 Pubblico ufficiale PECORELLI GIACOMO Sede TREVISO (TV) Repertorio n. 80042 registrato in data - COMPRAVENDITA (Passaggi intermedi da esaminare) Nota presentata con Modello Unico n. 9207.1/2007 Reparto PI di VENEZIA in atti dal 23/04/2007			



B17

Visura storica per immobile

Situazione degli atti informatizzati al 12/10/2022

Situazione degli intestati dal 30/09/2006

N.	DATI ANAGRAFICI	CODICE FISCALE	DIRITTI E ONERI REALI
1	[REDACTED]	[REDACTED]	(1) Proprieta' 1/1 fino al 30/03/2007
DATI DERIVANTI DA SENTENZA (ATTO DELL'ACCORDO CONCILIABILE PER CAUSA DI MORTE) del 30/09/2006 - UU Sede BELLUNO (BL) Registrazione Volume 2007 n. 331 registrato in data 20/03/2007 - SUCCESSIONE DI Voltura n. 6419.1/2007 - Pratica n. VE0130389 in atti dal 24/04/2007			

Situazione degli intestati relativa ad atto del 'impianto (antecedente all'impianto meceanografico)

N.	DATI ANAGRAFICI	CODICE FISCALE	DIRITTI E ONERI REALI
1	[REDACTED]	[REDACTED]	(1) Proprieta' fino al 30/03/1965
2	[REDACTED]	[REDACTED]	(30) Usufruttuario parziale fino al 30/03/1965
DATI DERIVANTI DA SENTENZA (ATTO DELL'ACCORDO CONCILIABILE) del 16/10/1970 Pubblico ufficiale CORTE D APPELLO Sede VENEZIA (VE) Repertorio n. 917 - UR Sede VENEZIA (VE) Registrazione Volume 107 n. 5301 registrato in data 22/10/1970 - Voltura n. 61177 in atti dal 30/05/1979			

Situazione degli intestati relativa ad atto del 30/03/1965 (antecedente all'impianto meceanografico)

N.	DATI ANAGRAFICI	CODICE FISCALE	DIRITTI E ONERI REALI
1	[REDACTED]	[REDACTED]	(1) Proprieta' 1000/1000 fino al 30/09/2006
DATI DERIVANTI DA VOLTURA D'UFFICIO del 30/03/1965 - n. 4560.3/1989 in atti dal 30/04/1992			

Situazione degli intestati dall'impianto meceanografico

N.	DATI ANAGRAFICI	CODICE FISCALE	DIRITTI E ONERI REALI
1	[REDACTED]	[REDACTED]	(3) Comproprietario fino all'impianto meceanografico
2	[REDACTED]	[REDACTED]	(3) Comproprietario fino all'impianto meceanografico
3	[REDACTED]	[REDACTED]	(30) Usufruttuario parziale fino all'impianto meceanografico
4	[REDACTED]	[REDACTED]	(3) Comproprietario fino all'impianto meceanografico
5	[REDACTED]	[REDACTED]	(3) Comproprietario fino all'impianto meceanografico
DATI DERIVANTI DA Impianto meceanografico del 26/06/1975			

Visura telematica

Tributi speciali: Euro 0,90

* Codice Fiscale Validato in Anagrafe Tributaria.

Visura storica per immobile

Situazione degli atti informatizzati al 12/10/2022

Dati della richiesta	Comune di JESOLO (Codice:C388)
Catasto Terreni	Provincia di VENEZIA
	Foglio: 56 Particella: 22

INTESTATO

[REDACTED]	(1) Proprieta' 1/1
------------	--------------------

Unità immobiliare dall'impianto meccanografico

N.	DATI IDENTIFICATIVI					DATI CLASSAMENTO				DATI DERIVANTI DA
	Foglio	Particella	Sub	Porz	Qualità Classe	Superficie(m²) ha are ca	Deduz	Reddito		
								Dominicale	Agrario	
1	56	22		-	FRUTTETO U	2 16 60		Euro 391,53 L. 758,100	Euro 178,98 L. 346,560	Impianto meccanografico del 26/06/1975
Notifica						Partita	8679			

L'intestazione alla data della richiesta deriva dai seguenti atti:

Situazione degli intestati dal 30/03/2007

N.	DATI ANAGRAFICI	CODICE FISCALE	DIRITTI E ONERI REALI
1	[REDACTED]	[REDACTED]	(1) Proprieta' 1/1
DATI DERIVANTI DA [REDACTED] PUBLICATA D'UFFICIO del 30/03/2007 Pubblico ufficiale PECORELLI Sede TREVISO (TV) Reperto n. 12 registrato in data - ESAMINA NOTA Voltura n. 9015.1/2007 - Pratica n. VE0165167 in atti dal 04/06/2007			

Situazione degli intestati dal 30/03/2007

N.	DATI ANAGRAFICI	CODICE FISCALE	DIRITTI E ONERI REALI
1	[REDACTED]	[REDACTED]	(1) Proprieta' 1/1 fino al 30/03/2007
DATI DERIVANTI DA [REDACTED] del 30/03/2007 Pubblico ufficiale PECORELLI GIACOMO Sede TREVISO (TV) Reperto n. 12 registrato in data - COMPRAVENDITA (Passaggi intermedi da esaminare) Nota presentata con Modello Unico n. 9207.1/2007 Reparto PJ di VENEZIA in atti dal 23/04/2007			



Visura storica per immobile

Situazione degli atti informatizzati al 12/10/2022

Situazione degli intestati dal 30/09/2006

N.	DATA	ANAGRAFICI	CODICE FISCALE	DIRITTI E ONERI REALI
1				(1) Proprieta' 1/1 fino al 30/03/2007
DATI DERIVANTI DA SENTENZA (ATTO DELL'AUTORITA' GIUDIZIARIA) del 30/09/2006 - UU Sede BELLUNO (UD) Registrazione Volume 2007 n. 331 registrato in data 20/03/2007 - SUCCESSIONE DI VOLTURA n. 6419.1/2007 - Pratica n. VE0130389 in atti dal 24/04/2007				

Situazione degli intestati relativa ad atto del 'impianto (antecedente all'impianto meccanografico)

N.	DATA	ANAGRAFICI	CODICE FISCALE	DIRITTI E ONERI REALI
1				(1) Proprieta' fino al 30/03/1965
DATI DERIVANTI DA SENTENZA (ATTO DELL'AUTORITA' GIUDIZIARIA) del 16/10/1970 Pubblico ufficiale CORTE D APPELLO Sede VENEZIA (VE) Repertorio n. 917 - UR Sede VENEZIA (VE) Registrazione Volume 107 n. 5301 registrato in data 22/10/1970 - Voltura n. 61177 in atti dal 30/05/1979				

Situazione degli intestati relativa ad atto del 30/03/1965 (antecedente all'impianto meccanografico)

N.	DATA	ANAGRAFICI	CODICE FISCALE	DIRITTI E ONERI REALI
1				(1) Proprieta' 1000/1000 fino al 30/09/2006
DATI DERIVANTI DA SENTENZA (ATTO DELL'AUTORITA' GIUDIZIARIA) del 30/03/1965 - n. 4560.3/1989 in atti dal 30/04/1992				

Situazione degli intestati dall'impianto meccanografico

N.	DATA	ANAGRAFICI	CODICE FISCALE	DIRITTI E ONERI REALI
1				(3) Comproprietario fino all'impianto meccanografico
2				(3) Comproprietario fino all'impianto meccanografico
3				(3) Comproprietario fino all'impianto meccanografico
4				(3) Comproprietario fino all'impianto meccanografico
5				(30) Usufruttuario parziale fino al 30/03/1965
DATI DERIVANTI DA SENTENZA (ATTO DELL'AUTORITA' GIUDIZIARIA) del 30/03/1965				

Visura telematica

Tributi speciali: Euro 0,90

* Codice Fiscale Validato in Anagrafe Tributaria.

Visura storica per immobile

Situazione degli atti informatizzati al 12/10/2022

Dati della richiesta	Comune di JESOLO (Codice:C388)
Catasto Terreni	Provincia di VENEZIA
	Foglio: 56 Particella: 45

INTESTATO

[REDACTED]	(1) Proprieta' 1/1
------------	--------------------

Unità immobiliare dall'impianto meccanografico

N.	DATI IDENTIFICATIVI				DATI CLASSAMENTO				DATI DERIVANTI DA	
	Foglio	Particella	Sub	Porz	Qualità Classe	Superficie(m ²) ha are ca	Deduz	Reddito		
								Dominicale		Agrario
1	56	45		-	VIGNETO 1	1 64 60		Euro 182,77 L. 353.890	Euro 80,76 L. 156.370	Impianto meccanografico del 26/06/1975.
Notifica				Partita		8679				

L'intestazione alla data della richiesta deriva dai seguenti atti:

Situazione degli intestati dal 19/10/2006

N.	DATI ANAGRAFICI	CODICE FISCALE	DIRITTI E ONERI REALI
1	[REDACTED]	[REDACTED]	(1) Proprieta' 1/1
DATI [REDACTED] 19/10/2006 Pubblico ufficiale PECORELLI GIACOMO Sede TREVISO (TV) Repertorio n. 78040 registrato in data - COMPRAVENDITA Nota presentata con Modello Unico n. 27245.1/2006 Reparto PI di VENEZIA in atti dal 07/11/2006			

Situazione degli intestati relativa ad atto del 'impianto (antecedente all'impianto meccanografico)

N.	DATI ANAGRAFICI	CODICE FISCALE	DIRITTI E ONERI REALI
1	[REDACTED]	[REDACTED]	(1) Proprieta' fino al 30/03/1965
DATI [REDACTED] DELL'AUTORITA' GIUDIZIARIA del 16/10/1970 Pubblico ufficiale [REDACTED] VENEZIA (VE) Repertorio n. 917 - UR Sede VENEZIA (VE) Registrazione Volume 107 n. 5301 registrato in data 22/10/1970 - Voltura n. 61177 in atti dal 30/05/1979			



Visura storica per immobile

Situazione degli atti informatizzati al 12/10/2022

Situazione degli intestati relativa ad atto del 30/03/1965 (antecedente all'impianto meccanografico)

N.	CODICE FISCALE	DIRITTI E ONERI REALI
[REDACTED]	[REDACTED]	(1) Proprietà 1000/1000 fino al 19/10/2006
DATI DERIVANTI DA: VOLUNTARIA D'UFFICIO del 30/03/1965 - n. 4560.2/1989 in atti dal 30/04/1992		

Situazione degli intestati dall'impianto meccanografico

N.	CODICE FISCALE	DIRITTI E ONERI REALI
1	[REDACTED]	(3) Comproprietario fino all'impianto meccanografico
2	[REDACTED]	(3) Comproprietario fino all'impianto meccanografico
3	[REDACTED]	(3) Comproprietario fino all'impianto meccanografico
4	[REDACTED]	(3) Comproprietario fino all'impianto meccanografico
5	[REDACTED]	(30) Usufruttuario parziale fino al 30/03/1965
DATI DERIVANTI DA: [REDACTED] impianto meccanografico del 26/06/1975		

Visura telematica

Tributi speciali: Euro 0,90

* Codice Fiscale Validato in Anagrafe Tributaria.



Visura storica per immobile

Situazione degli atti informatizzati al 12/10/2022

Dati della richiesta	Comune di JESOLO (Codice: C388)
Catasto Terreni	Provincia di VENEZIA Foglio: 56 Particella: 46

INTERSTATO

I	(1) Proprieta' 1/1
---	--------------------

Unità immobiliare dall'impianto meccanografico

N.	DATI IDENTIFICATIVI				DATI CLASSAMENTO				DATI DERIVANTI DA	
	Foglio	Particella	Sub	Porz	Qualità Classe	Superficie(m ²)	Deduz	Reddito		
						ha are ca		Dominicale		Agrario
I	56	46		-	SEMINATIVO 3	79 30		Euro 49,15 L. 95.160	Euro 26,62 L. 51.545	Impianto meccanografico del 26/06/1975
Notifica						Partita	8679			

L'intestazione alla data della richiesta deriva dai seguenti atti:

Situazione degli intestati dal 30/03/2007

N.	DATI ANAGRAFICI	CODICE FISCALE	DIRITTI E ONERI REALI
I			(1) Proprieta' 1/1
DATI DERIVANTI DA: VOLTURA D'UFFICIO del 30/03/2007 Pubblico ufficiale PECORELLI Sede TREVISO (TV) Repertorio n. 80042 registrato in data - ESAMINA NOTA Voltura n. 9015.1/2007 - Pratica n. VE0165167 in atti dal 04/06/2007			

Situazione degli intestati dal 30/03/2007

N.	DATI ANAGRAFICI	CODICE FISCALE	DIRITTI E ONERI REALI
I			(1) Proprieta' 1/1 fino al 30/03/2007
DATI DERIVANTI DA: atto del 30/03/2007 Pubblico ufficiale PECORELLI GIACOMO Sede TREVISO (TV) Repertorio n. 80042 registrato in data - COMPRAVENDITA (Passaggi intermedi da esaminare) Nota presentata con Modello Unico n. 9207.1/2007 Reparto PI di VENEZIA in atti dal 23/04/2007			



B20

Visura storica per immobile

Situazione degli atti informatizzati al 12/10/2022

Situazione degli intestati dal 30/09/2006

N.	DATI ANAGRAFICI	CODICE FISCALE	DIRITTI E ONERI REALI
1	[REDACTED]	[REDACTED]	(1) Proprietà 1/1 fino al 30/03/2007
DATI DERIVANTI DA: [REDACTED] DECRETI DI TRASFERIMENTO (DECRETI) del 30/09/2006 - UU Sede BELLUNO (BL) Registrazione Volume 2007 n. 331 registrato in data 20/03/2007 - SUCCESSIONE DI [REDACTED] [REDACTED] DECRETI DI TRASFERIMENTO (DECRETI) del 30/09/2006 - UU Sede BELLUNO (BL) Registrazione Volume 2007 n. 331 registrato in data 20/03/2007 - SUCCESSIONE DI [REDACTED] [REDACTED] Voltura n. 6419.1/2007 - Pratica n. VE0130389 in atti dal 24/04/2007			

Situazione degli intestati relativa ad atto del 'impianto (antecedente all'impianto meccanografico)

N.	DATI ANAGRAFICI	CODICE FISCALE	DIRITTI E ONERI REALI
1	[REDACTED]	[REDACTED]	(30) Usufruttuario parziale fino al 30/03/1965
2	[REDACTED]	[REDACTED]	(1) Proprietà fino al 30/03/1965
DATI DERIVANTI DA: SENTENZA (ATTO DELL'AUTORITA' GIUDIZIARIA) del 16/10/1970 Pubblico ufficiale CORTE D APPELLO Sede VENEZIA (VE) Repertorio n. 917 - UR Sede VENEZIA (VE) Registrazione Volume 107 n. 5301 registrato in data 22/10/1970 - Voltura n. 61177 in atti dal 30/05/1979			

Situazione degli intestati relativa ad atto del 30/03/1965 (antecedente all'impianto meccanografico)

N.	DATI ANAGRAFICI	CODICE FISCALE	DIRITTI E ONERI REALI
1	[REDACTED]	[REDACTED]	(1) Proprietà 1000/1000 fino al 30/09/2006
DATI DERIVANTI DA: VOLTURA D'UFFICIO del 30/03/1965 - n. 4560.3/1989 in atti dal 30/04/1992			

Situazione degli intestati dall'impianto meccanografico

N.	DATI ANAGRAFICI	CODICE FISCALE	DIRITTI E ONERI REALI
1	[REDACTED]	[REDACTED]	(30) Usufruttuario parziale fino all'impianto meccanografico
2	[REDACTED]	[REDACTED]	(3) Comproprietario fino all'impianto meccanografico
3	[REDACTED]	[REDACTED]	(3) Comproprietario fino all'impianto meccanografico
4	[REDACTED]	[REDACTED]	(3) Comproprietario fino all'impianto meccanografico
5	[REDACTED]	[REDACTED]	(3) Comproprietario fino all'impianto meccanografico
DATI DERIVANTI DA: Impianto meccanografico del 26/06/1975			

Visura telematica

Tributi speciali: Euro 0,90

* Codice Fiscale Validato in Anagrafe Tributaria.



Visura storica per immobile

Situazione degli atti informatizzati al 12/10/2022

Dati della richiesta	Comune di JESOLO (Codice:C388)
Catasto Terreni	Provincia di VENEZIA
	Foglio: 56 Particella: 47

INTESTATO

[REDACTED]	(1) Proprietà 1/1
------------	-------------------

Unità immobiliare dall'impianto meccanografico

N.	DATI IDENTIFICATIVI			DATI CLASSAMENTO					DATI DERIVANTI DA	
	Foglio	Particella	Sub	Porz.	Qualità Classe	Superficie(m ²) ha arc ca	Deduz.	Reddito		
								Dominicale		Agrario
1	56	47		-	SEMINATIVO 4	2 25 40		Euro 128,05 L. 247,940	Euro 69,85 L. 135,240	Impianto meccanografico del 26/06/1975
Notifica				Partita		8679				

L'intestazione alla data della richiesta deriva dai seguenti atti:

Situazione degli intestati dal 16/11/2010

N.	DATI ANAGRAFICI	CODICE FISCALE	DIRITTI E ONERI REALI
1	[REDACTED]	[REDACTED]	(1) Proprietà 1/1
DATI DERIVANTI DA: Atto del 16/11/2010 Pubblico ufficiale GUGLIELMI VITO Sede ARZIGNANO (VI) Repertorio n. 23923.1/2010 registrato in data - FUSIONE DI SOCIETA' PER INCORPORAZIONE Nota presentata con Modello Unico n. 23923.1/2010 Reparto PI di VENEZIA in atti dal 01/12/2010			

Situazione degli intestati dal 15/02/2008

N.	DATI ANAGRAFICI	CODICE FISCALE	DIRITTI E ONERI REALI
1	[REDACTED]	[REDACTED]	(1) Proprietà 1/1 fino al 16/11/2010
DATI DERIVANTI DA: Atto del 15/02/2008 Pubblico ufficiale GUGLIELMI VITO Sede ARZIGNANO (VI) Repertorio n. 4549.1/2008 registrato in data - COMPRAVENDITA Nota presentata con Modello Unico n. 4549.1/2008 Reparto PI di VENEZIA in atti dal 04/03/2008			

Visura storica per immobile

Situazione degli atti informatizzati al 12/10/2022

Situazione degli intestati dal 03/05/2007

N.	DATI ANAGRAFICI	CODICE FISCALE	DIRITTI E ONERI REALI
1	[REDACTED]	[REDACTED]	(1) Proprieta' 1/1 fino al 15/02/2008
DATI DERIVANTI DA: Atto del 03/05/2007 Pubblico ufficiale PECORELLI GIACOMO Sede TREVISO (TV) Repertorio n. 30705 registrato in data - COMPRAVENDITA Nota presentata con Modello Unico n. 11703.1/2007 Reparto PI di VENEZIA in atti dal 21/05/2007			

Situazione degli intestati relativa ad atto del 'impianto (antecedente all'impianto meccanografico)

N.	DATI ANAGRAFICI	CODICE FISCALE	DIRITTI E ONERI REALI
1	[REDACTED]	[REDACTED]	(30) Usufruttuario parziale fino al 30/03/1965
2	[REDACTED]	[REDACTED]	(1) Proprieta' fino al 30/03/1965
DATI DERIVANTI DA: SENTENZA (ATTO DELL'AUTORITA' GIUDIZIARIA) del 16/10/1970 Pubblico ufficio Volume 107 n. 5301 registrato in data 22/10/1970 - Voltura n. 61177 in atti dal 30/05/1979 VENEZIA (VE) Repertorio n. 917 - UR Sede VENEZIA (VE) Registrazione			

Situazione degli intestati relativa ad atto del 30/03/1965 (antecedente all'impianto meccanografico)

N.	DATI ANAGRAFICI	CODICE FISCALE	DIRITTI E ONERI REALI
1	[REDACTED]	[REDACTED]	(1) Proprieta' 1000/1000 fino al 03/05/2007
DATI DERIVANTI DA: VOLTURA D'UFFICIO del 30/03/1965 - n. 4560.1/1989 in atti dal 30/04/1992			

Situazione degli intestati dall'impianto meccanografico

N.	DATI ANAGRAFICI	CODICE FISCALE	DIRITTI E ONERI REALI
1	[REDACTED]	[REDACTED]	(30) Usufruttuario parziale fino all'impianto meccanografico
2	[REDACTED]	[REDACTED]	(3) Comproprietario fino all'impianto meccanografico
3	[REDACTED]	[REDACTED]	(3) Comproprietario fino all'impianto meccanografico
4	[REDACTED]	[REDACTED]	(3) Comproprietario fino all'impianto meccanografico
5	[REDACTED]	[REDACTED]	(3) Comproprietario fino all'impianto meccanografico
DATI DERIVANTI DA: Impianto meccanografico del 26/06/1975			

Visura telematica

Tributi speciali: Euro 0,90

* Codice Fiscale Validato in Anagrafe Tributaria.



Visura storica per immobile

Situazione degli atti informatizzati al 12/10/2022

Dati della richiesta	Comune di JESOLO (Codice:C388)
Catasto Terreni	Provincia di VENEZIA
	Foglio: 56 Particella: 49

INTESTATO

1		(1) Proprieta' 1/1
---	--	--------------------

Unità immobiliare dal 27/10/2009

N.	DATI IDENTIFICATIVI			DATI CLASSAMENTO					DATI DERIVANTI DA	
	Foglio	Particella	Sub	Porz	Qualità Classe	Superficie(m²)	Deduz	Reddito		
						ha are ca		Dominicale	Agrario	
1	56	49		-	AREA RURALE	01 30				VARIAZIONE D'UFFICIO del 27/10/2009 Pratica n. VE0233703 in atti dal 27/10/2009 (n. 4850.1/2009)
Notifica					Partita					
Annotazioni		di studio: RETTIFICA DELLA DESTINAZIONE A SEGUITO DI VERIFICA D'UFFICIO								

Situazione degli intestati relativa ad atto del 21/09/1971 (antecedente all'impianto meccanografico)

N.	DATI IDENTIFICATIVI			DATI CLASSAMENTO					DATI DERIVANTI DA	
	Foglio	Particella	Sub	Porz	Qualità Classe	Superficie(m²)	Deduz	Reddito		
						ha are ca		Dominicale	Agrario	
1	56	49		-	FABB RURALE	01 30				FRAZIONAMENTO del 21/09/1971 in atti dal 30/05/1979 (n. 61277)
Notifica					Partita		9839			

Sono stati inoltre variati i seguenti immobili:

Foglio:56 Particella:5 ;



Visura storica per immobile

Situazione degli atti informatizzati al 12/10/2022

L'intestazione alla data della richiesta deriva dai seguenti atti:

Situazione degli intestati dal 19/10/2006

N.	DATI ANAGRAFICI	CODICE FISCALE	DIRITTI E ONERI REALI
1	[REDACTED]	[REDACTED]	(1) Proprieta' 1/1
DATI DERIVANTI DA: Atto del 19/10/2006 Pubblico ufficiale PECORELLI GIACOMO Sede TREVISO (TV) Repertorio n. 78840 registrato in data 27/245.1/2006 Reparto PI di VENEZIA in atti dal 07/11/2006 - COMPRAVENDITA Nota presentata con Modello Unico n.			

Situazione degli intestati relativa ad atto del 21/09/1971 (antecedente all'impianto meccanografico)

N.	DATI ANAGRAFICI	CODICE FISCALE	DIRITTI E ONERI REALI
1	[REDACTED]	[REDACTED]	(30) Usufruttuario parziale fino al 30/03/1965
2	[REDACTED]	[REDACTED]	(1) Proprieta' fino al 30/03/1965
DATI DERIVANTI DA: FRAZIONAMENTO del 21/09/1971 in atti dal 30/05/1979 (n. 61277)			

Situazione degli intestati relativa ad atto del 30/03/1965 (antecedente all'impianto meccanografico)

N.	DATI ANAGRAFICI	CODICE FISCALE	DIRITTI E ONERI REALI
1	[REDACTED]	[REDACTED]	(1) Proprieta' 1000/1000 fino al 19/10/2006
DATI DERIVANTI DA: VOLTURA D'UFFICIO del 30/03/1965 - n. 4560.2/1989 in atti dal 30/04/1992			

Situazione dell'unità immobiliare che ha originato il precedente dall'impianto meccanografico

N.	DATI IDENTIFICATIVI				DATI CLASSAMENTO				DATI DERIVANTI DA	
	Foglio	Particella	Sub	Porz	Qualità Classe	Superficie(m ²) ha are ca	Deduz	Reddito		
								Dominicale		Agrario
1	56	5		-	FABBRICATA	07 70				Impianto meccanografico del 26/06/1975
Notifica						Partita	8679			

L'intestazione alla data della richiesta deriva dai seguenti atti:

Situazione degli intestati relativa ad atto del 21/09/1971 (antecedente all'impianto meccanografico)

N.	DATI ANAGRAFICI	CODICE FISCALE	DIRITTI E ONERI REALI
1	[REDACTED]	[REDACTED]	(1) Proprieta' fino al 17/06/1986

Visura storica per immobile

Situazione degli atti informatizzati al 12/10/2022

DATI DERIVANTI DA	Atto del 21/09/1971 Pubblico ufficiale BARTOLUCCI Sede MESTRE (VE) Repertorio n. 16011 - UR Sede MESTRE (VE) Registrazione Volume 71 n. 2397 registrato in data 01/10/1971 - Voltura n. 61277 in atti dal 30/05/1979
--------------------------	--

Situazione degli intestati relativa ad atto del 'impianto (antecedente all'impianto meccanografico)

N.	DATI ANAGRAFICI	CODICE FISCALE	DIRITTI E ONERI REALI
1	[REDACTED]	[REDACTED]	(1) Proprietà fino al 21/09/1971
DATI DERIVANTI DA			
SENTENZA (ATTO DELL'AUTORITA' GIUDIZIARIA) del 16/10/1970 Pubblico ufficiale VENEZIA (VE) Repertorio n. 917 - UR Sede VENEZIA (VE) Registrazione Volume 107 n. 5301 registrato in data 22/10/1970 - Voltura n. 61177 in atti dal 30/05/1979			

Situazione degli intestati dall'impianto meccanografico

N.	DATI ANAGRAFICI	CODICE FISCALE	DIRITTI E ONERI REALI
1	[REDACTED]	[REDACTED]	(30) Usufruttuario parziale fino al 17/06/1986
2	[REDACTED]	[REDACTED]	(3) Comproprietario fino all'impianto meccanografico
3	[REDACTED]	[REDACTED]	(3) Comproprietario fino all'impianto meccanografico
4	[REDACTED]	[REDACTED]	(3) Comproprietario fino all'impianto meccanografico
5	[REDACTED]	[REDACTED]	(3) Comproprietario fino all'impianto meccanografico
DATI DERIVANTI DA			
Impianto meccanografico del 26/06/1975			

Visura telematica

Tributi speciali: Euro 0,90

* Codice Fiscale Validato in Anagrafe Tributaria.



Visura storica per immobile

Situazione degli atti informatizzati al 12/10/2022

Dati della richiesta	Comune di JESOLO (Codice:C388)
Catasto Terreni	Provincia di VENEZIA
	Foglio: 56 Particella: 57

INTESTATO

[REDACTED]	[REDACTED] (1) Proprieta' 1/1
------------	-------------------------------

Unità immobiliare dal 25/10/2004

N.	DATI IDENTIFICATIVI				DATI CLASSAMENTO				DATI DERIVANTI DA	
	Foglio	Particella	Sub	Porz.	Qualità Classe	Superficie(m ²)	Deduz.	Reddito		
						ha are ca		Dominicale	Agrario	
1	56	57		-	SEMINATIVO 3	3 38 02		Euro 209,49	Euro 113,47	FRAZIONAMENTO del 25/10/2004 Pratica n. VE0205191 in atti dal 25/10/2004 (n. 205191.1/2004)
Notifica						Partita				

Nella variazione sono stati soppressi i seguenti immobili:

Foglio:56 Particella:52 ;

Sono stati inoltre variati i seguenti immobili:

Foglio:56 Particella:56 ,

L'intestazione alla data della richiesta deriva dai seguenti atti:

Situazione degli intestati dal 16/11/2010

N.	DATI ANAGRAFICI	DATI ANAGRAFICI	DATI ANAGRAFICI	DIRITTI E ONERI REALI
1	[REDACTED]	[REDACTED]	[REDACTED]	(1) Proprieta' 1/1
Atto del 16/11/2010 Pubblico ufficiale GUGLIELMI VITO Sede ARZIGNANO (VI) Repertorio n. 51056 registrato in data - FUSIONE DI SOCIETA' PER INCORPORAZIONE Nota presentata con Modello Unico n. 23923.1/2010 Reparto PI di VENEZIA in atti dal 01/12/2010				



Visura storica per immobile

Situazione degli atti informatizzati al 12/10/2022

Situazione degli intestati dal 15/02/2008

N.	DATA ANAGRAFICI		DIRITTI E ONERI REALI
1			(1) Proprietà 1/1 fino al 15/11/2010
DATI DERIVANTI DA: Atto del 15/02/2008 Pubblico ufficiale GUGLIELMI VITO Sede ARZIGNANO (VI) Repertorio n. 47005 registrato in data - COMPRAVENDITA Nota presentata con Modello Unico n. 4549.1/2008 Reparto PI di VENEZIA in atti dal 04/03/2008			

Situazione degli intestati dal 03/05/2007

N.	DATA ANAGRAFICI	CODICE FISCALE	DIRITTI E ONERI REALI
1			(1) Proprietà 1/1 fino al 15/02/2008
DATI DERIVANTI DA: Atto del 03/05/2007 Pubblico ufficiale PECORELLI GIACOMO Sede TREVISO (TV) Repertorio n. 11703.1/2007 registrato in data - COMPRAVENDITA Nota presentata con Modello Unico n. 11703.1/2007 Reparto PI di VENEZIA in atti dal 21/05/2007			

Situazione degli intestati dal 25/10/2004

N.	DATA ANAGRAFICI		DIRITTI E ONERI REALI
1			(1) Proprietà 1000/1000 fino al 03/05/2007
DATI DERIVANTI DA: FRAZIONAMENTO del 25/10/2004 Pratica n. VE0265191 in atti dal 25/10/2004 (n. 205191.1/2004)			

Situazione dell'unità immobiliare che ha originato il precedente dal 07/08/1996

N.	DATI IDENTIFICATIVI			DATI CLASSAMENTO					DATI DERIVANTI DA	
	Foglio	Particella	Sub	Porz.	Qualità Classe	Superficie(m²)	Deduz.	Reddito		
						ha are ca		Dominicale		Agrario
1	56	52		-	SEMINATIVO 3	5 08 30		Euro 315,02 L. 609.960	Euro 170,63 L. 330.395	FRAZIONAMENTO del 07/08/1996 in atti dal 07/08/1996 (n. 1266.1/1996)
Notifica				Partita		13100				

Nella variazione sono stati soppressi i seguenti immobili:

Foglio:56 Particella:3 ;

Sono stati inoltre variati i seguenti immobili:

Foglio:56 Particella:53 ;

L'intestazione alla data della richiesta deriva dai seguenti atti:

Visura storica per immobile

Situazione degli atti informatizzati al 12/10/2022

Situazione degli intestati dal 07/08/1996

N.	[REDACTED] FICI	DIRITTI E ONERI REALI
1	[REDACTED]	(1) Proprietà 1000/1000 fino al 25/10/2004
DATI DERIVANTI DA: FRAZIONAMENTO del 07/08/1996 in atti dal 07/08/1996 (n. 1266.1/1996)		

Situazione degli intestati relativa ad atto del 21/09/1971 (antecedente all'impianto meccanografico)

N.	DATI IDENTIFICATIVI			DATI CLASSAMENTO					DATI DERIVANTI DA	
	Foglio	Particella	Sub	Porz.	Qualità Classe	Superficie(m ²)	Deduz.	Reddito		
						ha are ca		Dominicale		Agrario
1	56	3		-	SEMINATIVO 3	5 13 60		L. 616.320	L. 333.840	FRAZIONAMENTO del 21/09/1971 in atti dal 30/05/1979 (n. 61277)
Notifica						Partita	9841			

Sono stati inoltre variati i seguenti immobili:

Foglio:56 Particella:51 ;

Situazione dell'unità immobiliare dall'impianto meccanografico

N.	DATI IDENTIFICATIVI			DATI CLASSAMENTO					DATI DERIVANTI DA	
	Foglio	Particella	Sub	Porz.	Qualità Classe	Superficie(m ²)	Deduz.	Reddito		
						ha are ca		Dominicale		Agrario
1	56	3		-	SEMINATIVO 3	7 13 60		L. 856.320	L. 463.840	Impianto meccanografico del 26/06/1975
Notifica						Partita	8679			

L'intestazione alla data della richiesta deriva dai seguenti atti:

Situazione degli intestati relativa ad atto del 'impianto (antecedente all'impianto meccanografico)

N.	[REDACTED] GRAFICI	DIRITTI E ONERI REALI
1	[REDACTED]	(1) Proprietà fino al 30/03/1965
DATI DERIVANTI DA: SENTENZA (ATTO DELL'AUTORITÀ GIUDIZIARIA) del 16/10/1970 Pubblico ufficiale CORTE D'APPELLO Sede VENEZIA (VE) Repertorio n. 917 - UR Sede VENEZIA (VE) Registrazione Volume 107 n. 5301 registrato in data 22/10/1970 - Volura n. 61177 in atti dal 30/05/1979		



Visura storica per immobile

Situazione degli atti informatizzati al 12/10/2022

Situazione degli intestati relativa ad atto del 30/03/1965 (antecedente all'impianto meccanografico)

N.	DATI ANAGRAFICI	CODICE FISCALE	DIRITTI E ONERI REALI
1	[REDACTED]	[REDACTED]	(99) Da verificare fino al 07/08/1996
DATI DERIVANTI DA: VOLTURA D'UFFICIO del 30/03/1965 - n. 4560.1/1989 in atti dal 30/04/1992			

Situazione degli intestati dall'impianto meccanografico

N.	DATI ANAGRAFICI	CODICE FISCALE	DIRITTI E ONERI REALI
1	[REDACTED]	[REDACTED]	(3) Comproprietario fino all'impianto meccanografico
2	[REDACTED]	[REDACTED]	(3) Comproprietario fino all'impianto meccanografico
3	[REDACTED]	[REDACTED]	(3) Comproprietario fino all'impianto meccanografico
4	[REDACTED]	[REDACTED]	(3) Comproprietario fino all'impianto meccanografico
5	[REDACTED]	[REDACTED]	(30) Usufruttuario parziale fino al 30/03/1965
DATI DERIVANTI DA: impianto meccanografico del 26/06/1975			

Visura telematica

Tributi speciali: Euro 0,90

* Codice Fiscale Validato in Anagrafe Tributaria.



Visura storica per immobile

Situazione degli atti informatizzati al 12/10/2022

Dati della richiesta	Comune di JESOLO (Codice:C388)
Catasto Terreni	Provincia di VENEZIA Foglio: 56 Particella: 59

INTESTATO

1		(1) Proprieta' 1/1
---	--	--------------------

Unità immobiliare dal 18/04/2007

N.	DATI IDENTIFICATIVI			DATI CLASSAMENTO					DATI DERIVANTI DA	
	Foglio	Particella	Sub	Porz	Qualità Classe	Superficie(m ²) ha are ca	Deduz	Reddito		
								Dominicale		Agrario
1	56	59		-	SEMINATIVO 3	01 19		Euro 0,74	Euro 0,40	FRAZIONAMENTO del 18/04/2007 Pratica n. VE0125073 in atti dal 18/04/2007 (n. 125073.1/2007)
Notifica						Partita				

Nella variazione sono stati soppressi i seguenti immobili:

Foglio:56 Particella:55 ; Foglio:56 Particella:56 ;

Sono stati inoltre variati i seguenti immobili:

Foglio:56 Particella:60 ; Foglio:56 Particella:61 ; Foglio:56 Particella:62 ;

L'intestazione alla data della richiesta deriva dai seguenti atti:

Situazione degli intestati dal 16/11/2010

N.	DATI IDENTIFICATIVI	DATI CLASSAMENTO	DIRITTI E ONERI REALI
1			(1) Proprieta' 1/1
Atti del 16/11/2010 Pubblico ufficiale GUGLIELMI VITO Sede ARZIGNANO (VI) Repertorio n. 31036 registrato in data - FUSIONE DI SOCIETA' PER INCORPORAZIONE Nota presentata con Modello Unico n. 23923.1/2010 Reparto PI di VENEZIA in atti dal 01/12/2010			



B24

Visura storica per immobile

Situazione degli atti informatizzati al 12/10/2022

Situazione degli intestati dal 15/02/2008

N.	DATI ANAGRAFICI	CODICE FISCALE	DIRITTI E ONERI REALI
1	[REDACTED]	[REDACTED]	(1) Proprietà' 1/1 fino al 16/11/2010
DATI DERIVANTI DA: Atto del 15/02/2008 Pubblico ufficiale GUGLIELMI VITO Sede ARZIGNANO (VI) Repertorio n. 4549.1/2008 Registro n. 11703.1/2007 - COMPRAVENDITA Nota presentata con Modello Unico n. 4549.1/2008 Reparto PI di VENEZIA in atti dal 04/03/2008			

Situazione degli intestati dal 03/05/2007

N.	DATI ANAGRAFICI	CODICE FISCALE	DIRITTI E ONERI REALI
1	[REDACTED]	[REDACTED]	(1) Proprietà' 1/1 fino al 15/02/2008
DATI DERIVANTI DA: Atto del 03/05/2007 Pubblico ufficiale PECORELLI GIACOMO Sede TREVISO (TV) Repertorio n. 30783 registrato in data - COMPRAVENDITA Nota presentata con Modello Unico n. 11703.1/2007 Reparto PI di VENEZIA in atti dal 21/05/2007			

Situazione degli intestati dal 18/04/2007

N.	DATI ANAGRAFICI	CODICE FISCALE	DIRITTI E ONERI REALI
1	[REDACTED]	[REDACTED]	(1) Proprietà' 1/1 fino al 03/05/2007
DATI DERIVANTI DA: FRAZIONAMENTO del 18/04/2007 Pratica n. VE0125073 in atti dal 18/04/2007 (n. 125073.0/2007)			

Situazione dell'unità immobiliare che ha originato il precedente dal 07/08/1996

N.	DATI IDENTIFICATIVI				DATI CLASSAMENTO				DATI DERIVANTI DA	
	Foglio	Particella	Sub	Porz.	Qualità Classe	Superficie(m ²) ha circa	Detruz.	Reddito		
								Dominicale		Agrario
1	56	55		-	SEMINATIVO 3	05 30		Euro 3,28 L. 6.360	Euro 1,78 L. 3.445	FRAZIONAMENTO del 07/08/1996 in atti dal 07/08/1996 (n. 1266.2/1996)
Notifica						Partita	9845			

Nella variazione sono stati soppressi i seguenti immobili:

Foglio:56 Particella:51 ;

Sono stati inoltre variati i seguenti immobili:

Foglio:56 Particella:54 ;

L'intestazione alla data della richiesta deriva dai seguenti atti:

Visura storica per immobile

Situazione degli atti informatizzati al 12/10/2022

Situazione degli intestati dal 02/12/1996

N.	DATI ANAGRAFICI	CODICE FISCALE	DIRITTI E ONERI REALI
1	[REDACTED]	[REDACTED]	(1) Proprieta' 1/1 fino al 18/04/2007
DATI DERIVANTI DA [REDACTED] del 02/12/1996 registrato in data - IST.109715/07 RETT. DATI ANAG. Voltura n. 3390/D2007 - Pratica n. VE0109737 in atti dal 29/03/2007			

Situazione degli intestati dal 02/12/1996

N.	DATI ANAGRAFICI	CODICE FISCALE	DIRITTI E ONERI REALI
1	[REDACTED]	[REDACTED]	(1) Proprieta' 100/100 fino al 02/12/1996
DATI DERIVANTI DA [REDACTED] del 02/12/1996 Pubblico ufficiale NOT.C.BORDIERI Sede JESOLO (VE) Repertorio n. 62986 - GR Sede SAN DONA' DI PIAVE (VE) Registrazione n. 2171 registrato in data 20/12/1996 - PERMUTA Voltura n. 232.1/1997 - Pratica n. 349559 in atti dal 17/12/2001			

Situazione degli intestati dal 07/08/1996

N.	DATI ANAGRAFICI	CODICE FISCALE	DIRITTI E ONERI REALI
1	[REDACTED]	[REDACTED]	(1) Proprieta' 1/3 fino al 16/11/1991
2	[REDACTED]	[REDACTED]	(30) Usufruttuario parziale fino al 16/11/1991
3	[REDACTED]	[REDACTED]	(30) Usufruttuario parziale fino al 16/11/1991
4	[REDACTED]	[REDACTED]	(1) Proprieta' 1/3 fino al 16/11/1991
5	[REDACTED]	[REDACTED]	(30) Usufruttuario parziale fino al 16/11/1991
6	[REDACTED]	[REDACTED]	(1) Proprieta' 1/3 fino al 16/11/1991
DATI DERIVANTI DA [REDACTED] del 07/08/1996 in atti dal 07/08/1996 (n. 1266.2/1996)			

Situazione degli intestati dal 16/11/1991

N.	DATI ANAGRAFICI	CODICE FISCALE	DIRITTI E ONERI REALI
1	[REDACTED]	[REDACTED]	(1) Proprieta' 1/3 fino al 02/12/1996
2	[REDACTED]	[REDACTED]	(1) Proprieta' 1/3 fino al 02/12/1996
3	[REDACTED]	[REDACTED]	(1) Proprieta' 1/3 fino al 02/12/1996
4	[REDACTED]	[REDACTED]	(8) Usufrutto 100/100 fino al 02/12/1996
DATI DERIVANTI DA [REDACTED] DENUNZIA (NEI PASSAGGI PER CAUSA DI MORTE) del 16/11/1991 registrato in data - RIUN.DI USUFRUTT. Voltura n. 231.1/1997 - Pratica n. 349552 in atti dal 17/12/2001			

Situazione degli intestati dal 16/11/1991

N.	DATI ANAGRAFICI	CODICE FISCALE	DIRITTI E ONERI REALI
1	[REDACTED]	[REDACTED]	(1) Proprieta' 1/3 fino al 16/11/1991
2	[REDACTED]	[REDACTED]	(1) Proprieta' 1/3 fino al 16/11/1991
3	[REDACTED]	[REDACTED]	(1) Proprieta' 1/3 fino al 16/11/1991
4	[REDACTED]	[REDACTED]	(8) Usufrutto fino al 16/11/1991
DATI DERIVANTI DA [REDACTED] DENUNZIA (NEI PASSAGGI PER CAUSA DI MORTE) del 16/11/1991 registrato in data - R.O. IN MORTE D [REDACTED] Voltura n. 308.1/1993 - Pratica n. 123411 in atti dal 23/05/2001			



Visura storica per immobile

Situazione degli atti informatizzati al 12/10/2022

Situazione degli intestati relativa ad atto del 21/09/1971 (antecedente all'impianto meccanografico)

N.	DATI IDENTIFICATIVI			DATI CLASSAMENTO					DATI DERIVANTI DA	
	Foglio	Particella	Sub	Porz.	Qualità Classe	Superficie(m ²)	Deduz.	Reddito		
						ha are ca		Dominicale	Agrario	
1	56	51		-	SEMINATIVO 3	2 00 00		L. 240.000	L. 130.000	FRAZIONAMENTO del 21/09/1971 in atti dal 30/05/1979 (n. 61277)
Notifica						Partita	9841			

Sono stati inoltre variati i seguenti immobili:

Foglio:56 Particella:3 ;

L'intestazione alla data della richiesta deriva dai seguenti atti:

Situazione degli intestati relativa ad atto del 21/09/1971 (antecedente all'impianto meccanografico)

N.	DATI ANAGRAFICI	CODICE FISCALE	DIRITTI E ONERI REALI
1	[REDACTED]	[REDACTED]	(1) Proprietà 1/3 fino al 07/08/1996
2	[REDACTED]	[REDACTED]	(30) Usufruttuario parziale fino al 07/08/1996
3	[REDACTED]	[REDACTED]	(1) Proprietà 1/3 fino al 07/08/1996
4	[REDACTED]	[REDACTED]	(1) Proprietà 1/3 fino al 07/08/1996
5	[REDACTED]	[REDACTED]	(30) Usufruttuario parziale fino al 07/08/1996
DATI DERIVANTI DA: Fraz. del 21/09/1971 Pubblico Ufficiale DI PIETRO LUCCI Sede MESTRE (VE) Repertorio n. 16014 - UR Sede MESTRE (VE) Registrazione Volume 71 n. 2456 registrato in data 11/10/1971 - Voltura n. 61377 in atti dal 30/05/1979			

Situazione degli intestati relativa ad atto del 21/09/1971 (antecedente all'impianto meccanografico)

N.	DATI ANAGRAFICI	CODICE FISCALE	DIRITTI E ONERI REALI
1	[REDACTED]	[REDACTED]	(30) Usufruttuario parziale fino al 07/08/1996
2	[REDACTED]	[REDACTED]	(1) Proprietà fino al 21/09/1971
DATI DERIVANTI DA: FRAZIONAMENTO del 21/09/1971 in atti dal 30/05/1979 (n. 61277)			

Situazione dell'unità immobiliare che ha originato il precedente dall'impianto meccanografico

N.	DATI IDENTIFICATIVI			DATI CLASSAMENTO					DATI DERIVANTI DA	
	Foglio	Particella	Sub	Porz.	Qualità Classe	Superficie(m ²)	Deduz.	Reddito		
						ha are ca		Dominicale	Agrario	
1	56	3		-	SEMINATIVO 3	7 13 60		L. 856.320	L. 463.840	Impianto meccanografico del 26/06/1975
Notifica						Partita	8679			

Visura storica per immobile

Situazione degli atti informatizzati al 12/10/2022

L'intestazione alla data della richiesta deriva dai seguenti atti:

Situazione degli intestati relativa ad atto del 'impianto (antecedente all'impianto meccanografico)

N.	DATI ANAGRAFICI	CODICE FISCALE	DIRITTI E ONERI REALI
1	[REDACTED]	[REDACTED]	(1) Proprietà fino al 30/03/1965
DATI DERIVANTI DA: SEN VENEZIA (ATTO DELL'AUTORITA' GIUDIZIARIA) del 16/10/1970 Pubblico ufficiale CORTE D'APPELLO Sede VENEZIA (VE) Repertorio n. 917 - UR Sede VENEZIA (VE) Registrazione Volume 107 n. 5301 registrato in data 22/10/1970 - Voltura n. 61177 in atti dal 30/05/1979			

Situazione degli intestati relativa ad atto del 30/03/1965 (antecedente all'impianto meccanografico)

N.	DATI ANAGRAFICI	CODICE FISCALE	DIRITTI E ONERI REALI
1	[REDACTED]	[REDACTED]	(99) Da verificare fino al 07/08/1996
DATI DERIVANTI DA: SEN VENEZIA (ATTO DELL'AUTORITA' GIUDIZIARIA) del 30/03/1965 - n. 4560.1/1989 in atti dal 30/04/1992			

Situazione degli intestati dall'impianto meccanografico

N.	DATI ANAGRAFICI	CODICE FISCALE	DIRITTI E ONERI REALI
1	[REDACTED]	[REDACTED]	(3) Comproprietario fino all'impianto meccanografico
2	[REDACTED]	[REDACTED]	(3) Comproprietario fino all'impianto meccanografico
3	[REDACTED]	[REDACTED]	(3) Comproprietario fino all'impianto meccanografico
4	[REDACTED]	[REDACTED]	(3) Comproprietario fino all'impianto meccanografico
5	[REDACTED]	[REDACTED]	(30) Usufruttuario parziale fino al 30/03/1965
DATI DERIVANTI DA: SEN VENEZIA (ATTO DELL'AUTORITA' GIUDIZIARIA) del 26/08/1975			

Visura telematica

Tributi speciali: Euro 0,90

* Codice Fiscale Validato in Anagrafe Tributaria.

Visura storica per immobile

Situazione degli atti informatizzati al 12/10/2022

Dati della richiesta	Comune di JESOLO (Codice: C388)
Catasto Terreni	Provincia di VENEZIA
	Foglio: 56 Particella: 61

INTESTATO

[REDACTED]	(1) Proprieta' 1/1
------------	--------------------

Unità immobiliare dal 18/04/2007

N.	DATI IDENTIFICATIVI			DATI CLASSAMENTO					DATI DERIVANTI DA	
	Foglio	Particella	Sub	Porz	Qualità Classe	Superficie(m²)	Deduz	Reddito		
						ha are ca		Dominicale		Agrario
1	56	61		-	SEMINATIVO 3	08 10		Euro 5,02	Euro 2,72	FRAZIONAMENTO del 18/04/2007 Pratica n. VE0125073 in atti dal 18/04/2007 (n. 125073.1/2007)
Notifica					Partita					

Nella variazione sono stati soppressi i seguenti immobili:

Foglio:56 Particella:55 ; Foglio:56 Particella:56 ;

Sono stati inoltre variati i seguenti immobili:

Foglio:56 Particella:59 ; Foglio:56 Particella:60 ; Foglio:56 Particella:62 ;

L'intestazione alla data della richiesta deriva dai seguenti atti:

Situazione degli intestati dal 16/11/2010

N.	DATI ANAGRAFICI	CODICE FISCALE	DIRITTI E ONERI REALI
1	[REDACTED]	[REDACTED]	(1) Proprieta' 1/1
DATI DERIVANTI DA: Atto del 16/11/2010 Pubblico ufficiale GUGLIELMI VITO Sede ARZIGNANO (VI) Repertorio n. 23923.1/2010 Reparto PI di VENEZIA in atti dal 01/12/2010 - FUSIONE DI SOCIETA' PER INCORPORAZIONE Nota presentata			



Visura storica per immobile

Situazione degli atti informatizzati al 12/10/2022

Situazione degli intestati dal 15/02/2008

N.	ATI ANAGRAFICI	CODICE FISCALE	DIRITTI E ONERI REALI
I	[REDACTED]	[REDACTED]	(1) Proprieta' 1/1 fino al 16/11/2010
DATI DERIVANTI DA	Atto del 15/02/2008 Pubblico ufficiale GUGLIELMI VITO Sede ARZIGNANO (VI) Repertorio n. 47005 registrato in data - COMPRAVENDITA Nota presentata con Modello Unico n. 4549.1/2008 Reparto PI di VENEZIA in atti dal 04/03/2008		

Situazione degli intestati dal 03/05/2007

N.	ATI ANAGRAFICI	CODICE FISCALE	DIRITTI E ONERI REALI
I	[REDACTED]	[REDACTED]	(1) Proprieta' 1/1 fino al 15/02/2008
DATI DERIVANTI DA	Atto del 03/05/2007 Pubblico ufficiale PECORELLI GIACOMO Sede TREVISO (TV) Repertorio n. 11703.1/2007 registrato in data - COMPRAVENDITA Nota presentata con Modello Unico n. 11703.1/2007 Reparto PI di VENEZIA in atti dal 21/05/2007		

Situazione degli intestati dal 18/04/2007

N.	ATI ANAGRAFICI	CODICE FISCALE	DIRITTI E ONERI REALI
I	[REDACTED]	[REDACTED]	(1) Proprieta' 1000/1000 fino al 03/05/2007
DATI DERIVANTI DA	FRAZIONAMENTO del 18/04/2007 Pratica n. VE0125073 in atti dal 18/04/2007 (n. 125073.1/2007)		

Situazione dell'unità immobiliare che ha originato il precedente dal 25/10/2004

N.	DATI IDENTIFICATIVI			DATI CLASSAMENTO					DATI DERIVANTI DA	
	Foglio	Particella	Sub	Porz	Qualità Classe	Superficie(m²)	Deduz	Reddito		
						ha are ca		Dominicale		Agrario
1	56	56		-	SEMINATIVO 3	1 70 28		Euro 105,53	Euro 57,16	FRAZIONAMENTO del 25/10/2004 Pratica n. VE0205191 in atti dal 25/10/2004 (n. 205191.1/2004)
Notifica						Partita				

Nella variazione sono stati soppressi i seguenti immobili:

Foglio:56 Particella:52 ;

Sono stati inoltre variati i seguenti immobili:

Foglio:56 Particella:57 ;

L'intestazione alla data della richiesta deriva dai seguenti atti:



Visura storica per immobile

Situazione degli atti informatizzati al 12/10/2022

Situazione degli intestati dal 25/10/2004

N.	GRAFICI	DIRITTI E ONERI REALI
I		(1) Proprietà 1000/1000 fino al 18/04/2007
DATI DERIVANTI DA FRAZIONAMENTO del 25/10/2004 Pratica n. VE0205191 in atti dal 25/10/2004 (n. 205191.1/2004)		

Situazione dell'unità immobiliare che ha originato il precedente dal 07/08/1996

N.	DATI IDENTIFICATIVI				DATI CLASSAMENTO				DATI DERIVANTI DA	
	Foglio	Particella	Sub	Porz.	Qualità Classe	Superficie(m ²) ha are ca	Deduz.	Reddito		
								Dominicale		Agrario
1	56	52		-	SEMINATIVO 3	5 08' 30		Euro 315,02 L. 609.960	Euro 170,63 L. 330.395	FRAZIONAMENTO del 07/08/1996 in atti dal 07/08/1996 (n. 1266.1/1996)
Notifica				Partita		13100				

Nella variazione sono stati soppressi i seguenti immobili:

Foglio:56 Particella:3 ;

Sono stati inoltre variati i seguenti immobili:

Foglio:56 Particella:53 ;

L'intestazione alla data della richiesta deriva dai seguenti atti:

Situazione degli intestati dal 07/08/1996

N.	GRAFICI	DIRITTI E ONERI REALI
I		(1) Proprietà 1000/1000 fino al 25/10/2004
DATI DERIVANTI DA FRAZIONAMENTO del 07/08/1996 in atti dal 07/08/1996 (n. 1266.1/1996)		

Situazione degli intestati relativa ad atto del 21/09/1971 (antecedente all'impianto meccanografico)

N.	DATI IDENTIFICATIVI				DATI CLASSAMENTO				DATI DERIVANTI DA	
	Foglio	Particella	Sub	Porz.	Qualità Classe	Superficie(m ²) ha are ca	Deduz.	Reddito		
								Dominicale		Agrario
1	56	3		-	SEMINATIVO 3	5 13' 60		L. 616.320	L. 333.840	FRAZIONAMENTO del 21/09/1971 in atti dal 30/05/1979 (n. 61277)
Notifica				Partita		9841				

Sono stati inoltre variati i seguenti immobili:

Foglio:56 Particella:51 ;



Visura storica per immobile

Situazione degli atti informatizzati al 12/10/2022

Situazione dell'unità immobiliare dall'impianto meccanografico

N.	DATI IDENTIFICATIVI			DATI CLASSAMENTO				DATI DERIVANTI DA		
	Foglio	Particella	Sub	Porz	Qualità Classe	Superficie(m ²)	Deduz	Reddito		
						ha ure ca		Dominicale	Agrario	
1	56	3		-	SEMINATIVO 3	7 13 60		L. 856.320	L. 463.840	Impianto meccanografico del 26/06/1975
Notifica						Partita	8679			

L'intestazione alla data della richiesta deriva dai seguenti atti:

Situazione degli intestati relativa ad atto del 'impianto (antecedente all'impianto meccanografico)

N.	DATI ANAGRAFICI	DATI DERIVANTI DA	DIRITTI E ONERI REALI
1	[REDACTED]	SENTENZA (ATTO DELL'ALFORITA' GIUDIZIARIA) del 16/10/1970 Pubblico ufficiale CORTE D APPELLO Sede VENEZIA (VE) Repertorio n. 917 - UR Sede VENEZIA (VE) Registrazione Volume 107 n. 5301 registrato in data 22/10/1970 - Voltura n. 61177 in atti dal 30/03/1979	(1) Proprietà fino al 30/03/1965

Situazione degli intestati relativa ad atto del 30/03/1965 (antecedente all'impianto meccanografico)

N.	DATI ANAGRAFICI	DATI DERIVANTI DA	DIRITTI E ONERI REALI
1	[REDACTED]	SENTENZA GIUDIZIARIA del 30/03/1965 - n. 4560.1/1989 in atti dal 30/04/1992	(99) Da verificare fino al 07/08/1996

Situazione degli intestati dall'impianto meccanografico

N.	DATI ANAGRAFICI	CODICE FISCALE	DIRITTI E ONERI REALI
1	[REDACTED]	[REDACTED]	(3) Comproprietario fino all'impianto meccanografico
2	[REDACTED]	[REDACTED]	(3) Comproprietario fino all'impianto meccanografico
3	[REDACTED]	[REDACTED]	(3) Comproprietario fino all'impianto meccanografico
4	[REDACTED]	[REDACTED]	(3) Comproprietario fino all'impianto meccanografico
5	ARREGHINI Stefano nato a CINTO CAOMAGGIORE (VE) il 10/05/1892		(30) Usufruttuario parziale fino al 30/03/1965
DATI DERIVANTI DA		Impianto meccanografico del 26/06/1975	

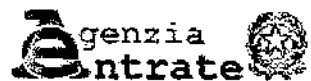

Direzione Provinciale di Venezia
Ufficio Provinciale - Territorio
Servizi Catastali

Data: 12/10/2022 Ora: 11.42.38

Fine

Visura n.: T149398 Pag: 5

Visura storica per immobile

Situazione degli atti informatizzati al 12/10/2022

Visura telematica

Tributi speciali: Euro 0,90

* Codice Fiscale Validato in Anagrafe Tributaria.



Visura storica per immobile

Situazione degli atti informatizzati al 12/10/2022

Dati della richiesta	Comune di JESOLO (Codice: C388)
Catasto Fabbricati	Provincia di VENEZIA
	Foglio: 56 Particella: 58 Sub.: 1

INTESTATO

	(1) Proprietà 1/1
--	-------------------

Unità immobiliare dal 09/11/2015

N.	DATI IDENTIFICATIVI				DATI DI CLASSAMENTO							DATI DERIVANTI DA
	Sezione Urbana	Foglio	Particella	Sub	Zona Cens.	Micro Zona	Categoria	Classe	Consistenza	Superficie Catastale	Rendita	
1		56	58	1			A/2	1	13 vani	Totale: 356 m ² Totale: escluse aree scoperte***: 356 m ²	Euro 772,10	Variazione del 09/11/2015 - Inserimento in visura dei dati di superficie.
Indirizzo		VIA CAVETTA MARINA Piano T-1 - 2										
Notifica	Notifica effettuata con protocollo n. VE0052998 del 11/03/2008					Partita				Mod.58		

Mappali Terreni Correlati

Codice Comune C388 - Foglio 56 - Particella 58

Situazione dell'unità immobiliare dal 02/12/2014

N.	DATI IDENTIFICATIVI				DATI DI CLASSAMENTO							DATI DERIVANTI DA
	Sezione Urbana	Foglio	Particella	Sub	Zona Cens.	Micro Zona	Categoria	Classe	Consistenza	Superficie Catastale	Rendita	
1		56	58	1			A/2	1	13 vani		Euro 772,10	VARIAZIONE TOPONOMASTICA del 02/12/2014 Pratica n. VE0249568 in atti dal 02/12/2014 VARIAZIONE TOPONOMASTICA DERIVANTE DA AGGIORNAMENTO ANSC (n. 148324.1/2014)
Indirizzo		VIA CAVETTA MARINA Piano T-1 - 2										
Notifica	Notifica effettuata con protocollo n. VE0052998 del 11/03/2008					Partita				Mod.58		

Mappali Terreni Correlati

Codice Comune C388 - Foglio 56 - Particella 58



Visura storica per immobile

Situazione degli atti informatizzati al 12/10/2022

Situazione dell'unità immobiliare dal 31/01/2008

N.	DATI IDENTIFICATIVI				DATI DI CLASSAMENTO							DATI DERIVANTI DA
	Sezione Urbana	Foglio	Particella	Sub	Zona Cens.	Micro Zona	Categoria	Classe	Consistenza	Superficie Catastale	Rendita	
1		56	58	1			A/2	1	13 vani		Euro 772,10	VARIAZIONE NEL CLASSAMENTO del 31/01/2008 Pratica n. VE0022458 in atti dal 31/01/2008 VARIAZIONE DI CLASSAMENTO (n. 1424.1/2008).
Indirizzo		VIA.CAVETTA DI MARINA Piano T-I - 2										
Notifica		Notifica effettuata con protocollo n. VE0052998 del 11/03/2008					Partita		Mod.58			
Annotazioni		di stadio: classamento e rendita rettificati (d.m. 701/94).										

Situazione dell'unità immobiliare dal 30/03/2007

N.	DATI IDENTIFICATIVI				DATI DI CLASSAMENTO							DATI DERIVANTI DA
	Sezione Urbana	Foglio	Particella	Sub	Zona Cens.	Micro Zona	Categoria	Classe	Consistenza	Superficie Catastale	Rendita	
1		56	58	1			A/2	1	11,5 vani		Euro 683,01	COSTITUZIONE del 30/03/2007 Pratica n. VE0110925 in atti dal 30/03/2007 COSTITUZIONE (n. 919.1/2007)
Indirizzo		VIA.CAVETTA DI MARINA Piano T-I - 2										
Notifica							Partita		Mod.58			
Annotazioni		classamento e rendita proposti (d.m. 701/94)										

L'intestazione alla data della richiesta deriva dai seguenti atti:

Situazione degli intestati dal 16/11/2010

N.	DATI ANAGRAFICI	CODICE FISCALE	DIRITTI E ONERI REALI
1	[REDACTED]	[REDACTED]	(1) Proprieta' 1/1
Atto del 16/11/2010 Pubblico ufficiale GUGLIelmi VITO Sede ARZIGNANO (VI) Repertorio [REDACTED] in data - FUSIONE DI SOCIETA' PER INCORPORAZIONE Nota presentata con Modello Unico n. 23923.1/2010 Reparto PI di VENEZIA in atti dal 01/12/2010			

Situazione degli intestati dal 15/02/2008

N.	DATI ANAGRAFICI	CODICE FISCALE	DIRITTI E ONERI REALI
1	[REDACTED]	[REDACTED]	(1) Proprieta' 1/1 fino al 16/11/2010



Visura storica per immobile

Situazione degli atti informatizzati al 12/10/2022

DATI DERIVANTI DA	Atto del 15/02/2008 Pubblico ufficiale GUGLIELMI VITO Sede ARZIGNANO (VI) Repertorio n. 47005 registrato in data - COMPRAVENDITA Nota presentata con Modello Unico n. 4549.1/2008 Reparto PI di VENEZIA in atti dal 04/03/2008
--------------------------	--

Situazione degli intestati dal 03/05/2007

N.	DATI ANAGRAFICI	CODICE FISCALE	DIRITTI E ONERI REALI
1	[REDACTED]	[REDACTED]	(1) Proprieta' 1/1 fino al 15/02/2008
DATI DERIVANTI DA			
Atto del 03/05/2007 Pubblico ufficiale PECORELLI GIACOMO Sede TREVISO (TV) Repertorio n. 60765 registrato in data - COMPRAVENDITA Nota presentata con Modello Unico n. 11703.1/2007 Reparto PI di VENEZIA in atti dal 21/05/2007			

Situazione degli intestati dal 30/03/2007

N.	DATI ANAGRAFICI	CODICE FISCALE	DIRITTI E ONERI REALI
1	[REDACTED]	[REDACTED]	(1) Proprieta' 1000/1000 fino al 03/05/2007
DATI DERIVANTI DA			
COSTITUZIONE del 30/03/2007 Pratica n. VE0110925 in atti dal 30/03/2007 COSTITUZIONE (art. 2701 c.c.)			

Visura telematica

Tributi speciali: Euro 0,90

* Codice Fiscale Validato in Anagrafe Tributaria.

** Si intendono escluse le "superfici di balconi, terrazzi e aree scoperte pertinenziali e accessorie, comunicanti o non comunicanti" (cfr. Provvedimento del Direttore dell'Agenzia delle Entrate 29 marzo 2013).

**Agenzia del Territorio
CATASIO FABBRICATI
Ufficio Provinciale di
Venezia**

Dichiarazione protogolb n. VFO110925 del 30/03/2007
Planimetria di u.i.u. in Comune di Jesolo
Via Cavetta Di Marina
Identificativi Catastali:
Sezione: 56
Foglio: 56
Particella: 58
Subalterno: 1

Compilata da:
Bortoluzzo Andrea
Iscritto all'albo:
Geometri
Prov. Venezia

div.

B27

N. 1995

Scheda n. 1 Scala 1:200

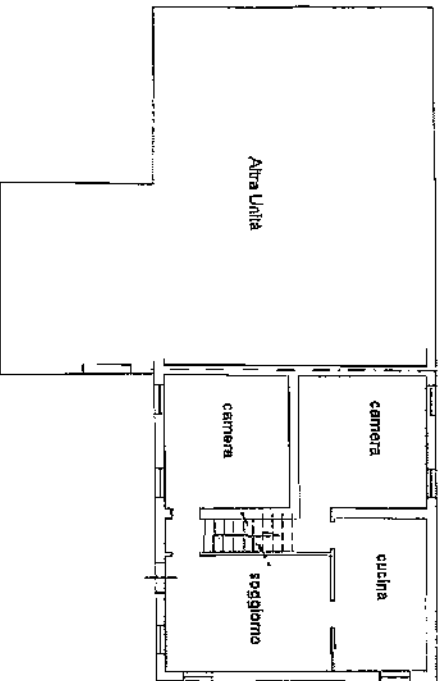

Pianta Piano Terra h. = 2.80 mt.

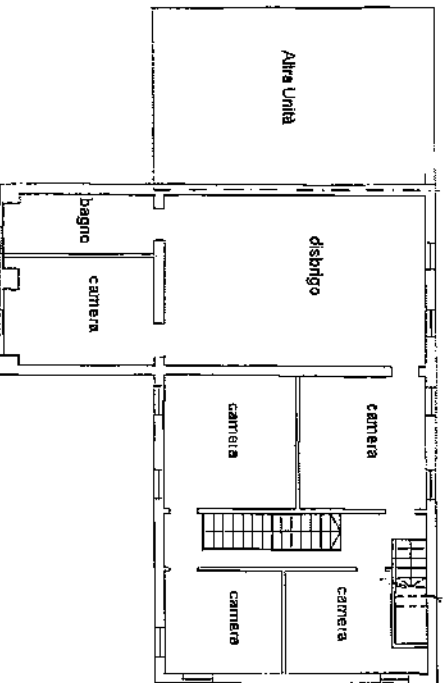

Pianta Piano Primo h. = 2.80 mt.

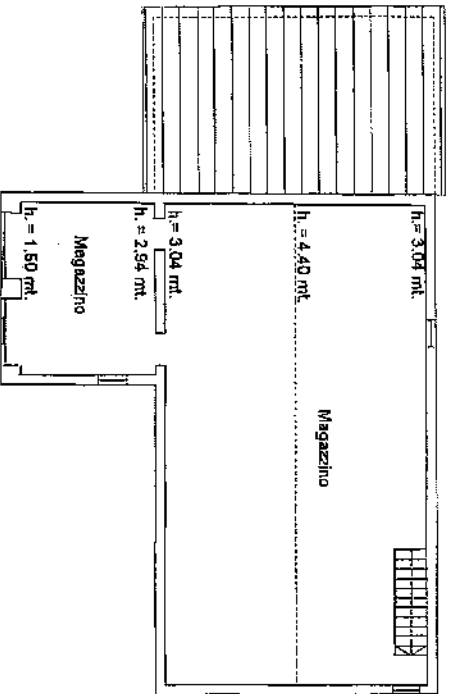

Pianta Piano Secondo

Ultima planimetria in atti

Data: 04/04/2022 - n. T110713 - Richiedente: BRBSFN63S27H823P

Totale schede: 1 - Formato di acquisizione: A4(210x297) - Formato stampa richiesto: A4(210x297)



Visura storica per immobile

Situazione degli atti informatizzati al 12/10/2022

Dati della richiesta	Comune di JESOLO (Codice: C388)
Catasto Fabbricati	Provincia di VENEZIA
	Foglio: 56 Particella: 58 Sub.: 2

INTESTATO

[REDACTED]	(1) Proprietà 1/1
------------	-------------------

Unità immobiliare dal 09/11/2015

N.	DATI IDENTIFICATIVI				DATI DI CLASSAMENTO							DATI DERIVANTI DA
	Sezione Urbana	Foglio	Particella	Sub	Zona Cens.	Micro Zona	Categoria	Classe	Consistenza	Superficie Catastale	Rendita	
1		56	58	2			C/6	1	134 m ²	Totale: 127 m ²	Euro 207,62	Variazione del 09/11/2015 - Inserimento in visura dei dati di superficie.
Indirizzo		VIA CAVETTA MARINA Piano T-1										
Notifica												
Annotazioni		classamento e rendita validati										
		Mod.58										

Mappali Terreni Correlati

Codice Comune C388 - Foglio 56 - Particella 58

Situazione dell'unità immobiliare dal 02/12/2014

N.	DATI IDENTIFICATIVI				DATI DI CLASSAMENTO							DATI DERIVANTI DA
	Sezione Urbana	Foglio	Particella	Sub	Zona Cens.	Micro Zona	Categoria	Classe	Consistenza	Superficie Catastale	Rendita	
1		56	58	2			C/6	1	134 m ²		Euro 207,62	VARIAZIONE TOPONOMASTICA del 02/12/2014 Pratica n. VE0249589 in atti dal 02/12/2014 VARIAZIONE TOPONOMASTICA DERIVANTE DA AGGIORNAMENTO ANSC (n. 148325.1/2014)
Indirizzo		VIA CAVETTA MARINA Piano T-1										
Notifica												
Annotazioni		classamento e rendita validati										
		Mod.58										

Mappali Terreni Correlati

Codice Comune C388 - Foglio 56 - Particella 58



Visura storica per immobile

Situazione degli atti informatizzati al 12/10/2022

Situazione dell'unità immobiliare dal 31/01/2008

N.	DATI IDENTIFICATIVI				DATI DI CLASSAMENTO							DATI DERIVANTI DA	
	Sezione Urbana	Foglio	Particella	Sub	Zona Cens.	Micro Zona	Categoria	Classe	Consistenza	Superficie Catastale	Rendita		
1		56	58	2			C/6	1	134 m ²		Euro 207,62	VARIAZIONE NEL CLASSAMENTO del 31/01/2008 Pratica n. VE0022458 in atti dal 31/01/2008 VARIAZIONE DI CLASSAMENTO (n. 1424.1/2008)	
Indirizzo		VIA CAVETTA DI MARINA PIANO T-1											
Notifica							Partita				Mod.58		
Annotazioni		classamento e renditi validati											

Situazione dell'unità immobiliare dal 30/03/2007

N.	DATI IDENTIFICATIVI				DATI DI CLASSAMENTO							DATI DERIVANTI DA	
	Sezione Urbana	Foglio	Particella	Sub	Zona Cens.	Micro Zona	Categoria	Classe	Consistenza	Superficie Catastale	Rendita		
1		56	58	2			C/6	1	134 m ²		Euro 207,62	COSTITUZIONE del 30/03/2007 Pratica n. VE0110925 in atti dal 30/03/2007 COSTITUZIONE (n. 919.1/2007)	
Indirizzo		VIA CAVETTA DI MARINA PIANO T-1											
Notifica							Partita				Mod.58		
Annotazioni		classamento e rendita proposti (d.m. 701/94)											

L'intestazione alla data della richiesta deriva dai seguenti atti:

Situazione degli intestati dal 16/11/2010

N.	DATI ANAGRAFICI	DATI FISCALI	DIRITTI E ONERI REALI
1	[REDACTED]	[REDACTED]	(1) Proprietà 1/1
DATI DERIVANTI DA		Atto del 16/11/2010 Pubblico ufficiale GUGLIELMI VITO Sede ARZIGNANO (VI) Repertorio n. 51056 registrato in data - FUSIONE DI SOCIETA' PER INCORPORAZIONE Nota presentata con Modello Unico n. 23923.1/2010 Reparto PI di VENEZIA in atti dal 01/12/2010	

Situazione degli intestati dal 15/02/2008

N.	DATI ANAGRAFICI	DATI FISCALI	DIRITTI E ONERI REALI
1	[REDACTED]	[REDACTED]	(1) Proprietà 1/1 fino al 16/11/2010

Visura storica per immobile

Situazione degli atti informatizzati al 12/10/2022

Data: 12/10/2022 Ora: 10.58.59

Fine

Visura n.: T113513 Pag: 3

DATI DERIVANTI DA	Atto del 15/02/2008 Pubblico ufficiale GUGLIELMI VITO Sede ARZIGNANO (VI) Repertorio n. 47005 registrato in data - COMPRAVENDITA Nota presentata con Modello Unico n. 4549.1/2008 Reparto PI di VENEZIA in atti dal 04/03/2008		
--------------------------	--	--	--

Situazione degli intestati dal 03/05/2007

N.	TI ANAGRAFICI	CODICE FISCALE	DIRITTI E ONERI REALI
1	[REDACTED]	[REDACTED]	(1) Proprieta' 1/1 fino al 15/02/2008
DATI DERIVANTI DA	Atto del 03/05/2007 Pubblico ufficiale PECORELLI GIACOMO Sede TREVISO (TV) Repertorio n. 30183 registrato in data - COMPRAVENDITA Nota presentata con Modello Unico n. 11703.1/2007 Reparto PI di VENEZIA in atti dal 21/05/2007		

Situazione degli intestati dal 30/03/2007

N.	TI ANAGRAFICI	CODICE FISCALE	DIRITTI E ONERI REALI
1	[REDACTED]	[REDACTED]	(1) Proprieta' 1000/1000 fino al 03/05/2007
DATI DERIVANTI DA	COSTITUZIONE del 30/03/2007 Pratica n. VED110925 in atti dal 30/03/2007 COSTITUZIONE del 30/03/2007 Pratica n. VED110925 in atti dal 30/03/2007		

Visura telematica

Tributi speciali: Euro 0,90

* Codice Fiscale Validato in Anagrafe Tributaria.



**Agenzia del Territorio
CATASTO FABBRICATI
Ufficio Provinciale di
Venezia**

Dichiarazione protocollo n. VE0110925 del 30/03/2007

Planimetria di u.i.u. in Comune di Isoleo

Via Cavetta Di Marina

civ.

B29

Identificativi Catastali:

Sezione:
Foglio: 56
Particella: 58
Subalterno: 2

Compilata da:
Bortoluzzo Andrea

Iscritto all'albo:
Geometri

Prov. Venezia

N. 1995

Scheda n. 1

Scala 1:200

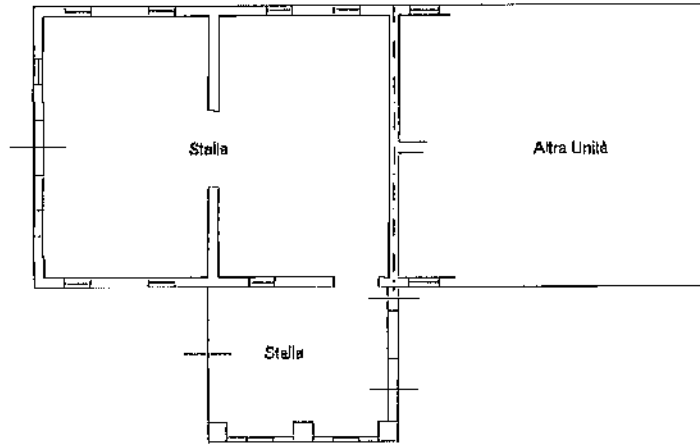

Pianta Piano Terra h. = 2.80 mt.

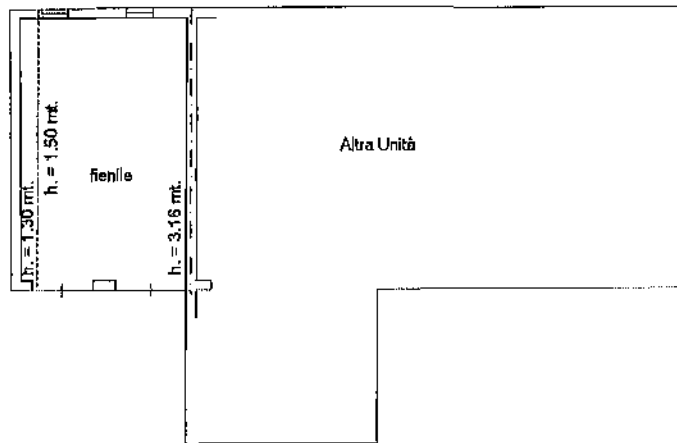

Pianta Piano Primo



Ultima planimetria in atti

Data: 04/04/2022 - n. T110712 - Richiedente: BRBSFN63S27H823P

Totale schede: 1 - Formato di acquisizione: A4(210x297) - Formato stampa richiesto: A4(210x297)

Catasto dei Fabbricati - Situazione al 04/04/2022 - Comune di ISOLEO(C388) - < Foglio 56 - Particella 58 - Subalterno 2 >

VIA CAVETTA MARINA Piano T-1

Firmato Da: BARBAZZA STEFANO Emesso Da: ARUBAPEC S.P.A. NG CA 3 Serial#: 1f8c16ae7bf62d60ae05b755a971e5



ELABORATO PLANIMETRICO

Compilato da:
Bortoluzzo Andrea

Iscritto all'albo:
Geometri

Prov. Venezia N. 1995

Agenzia del Territorio
CATASTO FABBRICATI
Ufficio Provinciale di
Venezia

Comune di Iesolo Protocollo n. VE0110925 del 30/03/2007
Sezione: Foglio: 56 Particella: 58 Tipo Mappale n. 109845 del 29/03/2007

Dimostrazione grafica dei subalterni Scala 1 : 500

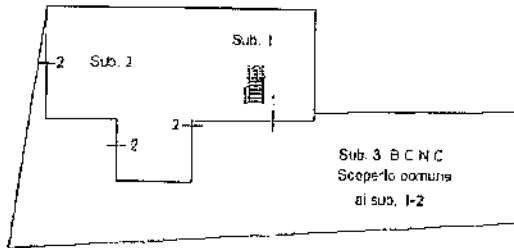

Pianta Piano Terra h = 2.80 mt.

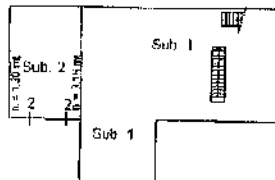

Pianta Piano Primo h = 2.80 mt.

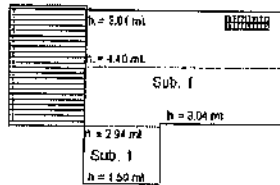

Pianta Piano Secondo



Ultima planimetria in atti

Data: 28/03/2022 - n. T166392 - Richiedente: Telematico

Totale schede: 1 - Formato di acquisizione: A4(210x297) - Formato stampa richiesto: A4(210x297) - Fattore di scala non utilizzabile

Elaborato Planimetrico - Catasto dei Fabbricati - Situazione al 28/03/2022 - Comune di IESOLO(C:388) - < Foglio 56 Particella 58 >

Firmato Da: BARBAZZA STEFANO Emesso Da: ARUBAPEC S.P.A. NG CA 3 Serial#: 1fbd16ac76fb62d60ae05b755ea971e5



**ACCERTAMENTO DELLA PROPRIETÀ IMMOBILIARE URBANA
ELENCO DEI SUBALTERNI ASSEGNATI**

Comune	Sezione	Foglio	Particella	Tipo mappale	del:
JESOLO		56	58	109845	29/03/2007

Sub	UBICAZIONE via/piazza	n.civ	Piani	Scala	Int	DESCRIZIONE
1	via cavetta di marina		T-1 - 2			ABITAZIONE DI TIPO CIVILE
2	via cavetta di marina		T-1			STALLA
3	via cavetta di marina		T			B.C.N.C. SCOPERTO COMUNE AI SUB. 1 E 2

Visura telematica



Visura storica per immobile

Situazione degli atti informatizzati al 12/10/2022

Dati della richiesta	Comune di JESOLO (Codice:C388)
Catasto Terreni	Provincia di VENEZIA
	Foglio: 56 Particella: 58

Area di enti urbani e promiscui dal 29/03/2007

N.	DATI IDENTIFICATIVI			DATI CLASSAMENTO					DATI DERIVANTI DA		
	Foglio	Particella	Sub	Porz	Qualità Classe	Superficie(m ²)	Deduz	Reddito			
						ha are ca		Dominicale		Agrario	
I	56	58		-	ENTE URBANO	04 70					Tipo Mappale del 29/03/2007 Pratica n. VE0109845 in atti dal 29/03/2007 (n. 109845.1/2007)
Notifica						Partita	1				

Nella variazione sono stati soppressi i seguenti immobili:

Foglio:56 Particella:2 ;

Mappali Fabbricati Correlati

Codice Comune C388 - Foglio 56 - Particella 58/

Situazione dell'unità immobiliare che ha originato il precedente dall'impianto meccanografico

N.	DATI IDENTIFICATIVI			DATI CLASSAMENTO					DATI DERIVANTI DA		
	Foglio	Particella	Sub	Porz	Qualità Classe	Superficie(m ²)	Deduz	Reddito			
						ha are ca		Dominicale		Agrario	
I	56	2		-	FABB RURALE	04 70					Impianto meccanografico del 26/06/1975
Notifica						Partita	8679				



Visura storica per immobile

Situazione degli atti informatizzati al 12/10/2022

L'intestazione alla data della richiesta deriva dai seguenti atti:

Situazione degli intestati relativa ad atto del 'impianto (antecedente all'impianto meccanografico)

N.	DATI ANAGRAFICI	CODICE FISCALE	DIRITTI E ONERI REALI
1	[REDACTED]	[REDACTED]	(1) Proprietà fino al 30/03/1965
DATI DERIVANTI DA SENTENZA (ATTO DELL'AUTORITA' GIUDIZIARIA) del 16/10/1970 Pubblico ufficiale CORTE D'APPELLO Sede VENEZIA (VE) Repertorio n. 917 - UR Sede VENEZIA (VE) Registrazione Volume 107 n. 5301 registrato in data 22/10/1970 - Voltura n. 61177 in atti dal 30/05/1979			

Situazione degli intestati relativa ad atto del 30/03/1965 (antecedente all'impianto meccanografico)

N.	DATI ANAGRAFICI	CODICE FISCALE	DIRITTI E ONERI REALI
1	[REDACTED]	[REDACTED]	(1) Proprietà 1000/1000 fino al 29/03/2007
DATI DERIVANTI DA VOLTURA D'UFFICIO del 30/03/1965 - n. 4560.1/1989 in atti dal 30/04/1992			

Situazione degli intestati dall'impianto meccanografico

N.	DATI ANAGRAFICI	CODICE FISCALE	DIRITTI E ONERI REALI
1	[REDACTED]	[REDACTED]	(3) Comproprietario fino all'impianto meccanografico
2	[REDACTED]	[REDACTED]	(3) Comproprietario fino all'impianto meccanografico
3	[REDACTED]	[REDACTED]	(3) Comproprietario fino all'impianto meccanografico
4	[REDACTED]	[REDACTED]	(3) Comproprietario fino all'impianto meccanografico
5	[REDACTED]	[REDACTED]	(30) Usufruttuario parziale fino al 30/03/1965
DATI DERIVANTI DA impianto meccanografico del 26/06/1975			

Visura telematica

Tributi speciali: Euro 0,90

* Codice Fiscale Validato in Anagrafe Tributaria.



