

TRIBUNALE CIVILE DI SIRACUSA

SEZIONE ESECUZIONE IMMOBILIARI

RELAZIONE INTEGRATIVA

OGGETTO: Esecuzione iscritta al n.116/2012 Ruolo Esecuzioni Immobiliari.

Promossa da: CHE BANCA s.p.a.

Contro: . . .

G.E. Dott. L. GURRIERI

L'Ill.mo Giudice delle esecuzioni Immobiliari del Tribunale Civile di Siracusa, Dott. Luca Gurrieri, con ordinanza del 13.03.2014 disponeva che sottoscritto Ing. Federico Lo Bello, consulente tecnico d'ufficio (CTU) nella procedura esecutiva in oggetto integrasse la propria relazione dando le dovute notizie sul piano seminterrato, allegando almeno una foto, opportuna planimetria, accertando lo stato reale, l'eventuale abusività e sua sanabilità e i relativi costi, richiedendo presso il competente UTC l'elaborato grafico della concessione edilizia in sanatoria e dando chiarimenti in merito all'agibilità dell'immobile e indicando altresì i costi per l'eventuale acquisizione del certificato di agibilità.

Il sottoscritto, previa comunicazione alle parti si è recato sui luoghi per un nuovo sopralluogo e dopo tante spiegazione è riuscito ad accedere al piano seminterrato. Successivamente si è recato presso l'UTC di Canicattini Bagni per richiedere la concessione edilizia in sanatoria e l'eventuale certificato di abitabilità. La parte seminterrata dell'immobile si estende per tutta la superficie dell'immobile pari a circa mq.85. L'accesso avviene tramite la scala posta all'ingresso al piano terra. Da qui si arriva ad un ampio disimpegno (vedi foto 1) dove risultano esserci quattro camere ed un bagno. Di

2.10.14
L. Gurrieri

queste quattro camere, due risultano rifinite ed arredate così come il bagno (vedi foto 2-3-4), mentre le altre risultano non rifinite senza pavimentazione e non tinteggiate. Il bagno e una camera, quella matrimoniale risultano avere delle finestre mentre le altre tre camere risultano prive di finestre e non prendono luce naturale.

Da un punto di vista urbanistico solamente una camera ed il bagno possono essere utilizzate per civile abitazione mentre le altre tre camere possono essere utilizzate solamente come deposito o locali tecnici.

SITUAZIONE URBANISTICA

Dall'accertamento effettuato presso l'Ufficio tecnico del Comune di Canicattini Bagni, l'immobile risulta privo di certificato di abitabilità.

Inizialmente l'immobile era formato da un solo piano e pertanto risultava censito al N.C.U. come cat. A/3 e consistenza 4,5 vani. Successivamente è stata rilasciata una concessione edilizia in sanatoria che si allega in copia per il piano terra e piano primo, quindi ampliamento ed è stato ricatastrato in cat. A/4 e consistenza 8 vani. Però non risulta esserci il piano seminterrato.

pertanto tale piano risulta totalmente abusivo. Essendo un piano sottostrada è possibile sanare ai sensi dell'art. 13 L.R.47/85 e succ. mod ed integrazioni.

Pertanto dopo avere sanato il piano seminterrato è possibile chiedere ed ottenere il certificato di abitabilità. Anche catastalmente non risulta censito il piano seminterrato che dovrà essere anch'esso censito con un nuovo subalterno.

COSTI DA SOSTENERE

Dato che la sanzione per l'abuso è pari ad € 6,27 al metro cubo raddoppiata e il costo di costruzione è pari ad € 238,63 al mq. Considerato una

cubatura di mc. 229,00 ed una superficie di mq. 85,00 avremo rispettivamente una sanzione pari ad € 2.800,00 e un costo di € 20.283,00. Inoltre si deve considerare le spese per l'accatastamento e per il rilascio dell'abitabilità pari a circa € 300,00 oltre le spese tecniche pari ad € 3.000,00.

Pertanto la spesa complessiva risulta pari a circa € 26.300,00 (ventiseimilatrecento/00).

Però bisogna rivedere il valore dell'immobile in quanto risulta una superficie maggiore di vendita. Infatti la prima stima considerava una superficie di mq.170,19, con il nuovo accertamento avremo una maggiore superficie abitabile pari a mq. 30 e una superficie destinata a magazzino pari a mq. 55.

Applicando gli opportuni coefficienti di riduzione (mq. 55 x 0,50 = mq.27,50) otterrò una superficie commerciale pari a mq. 57,50 che sommata alla precedente (mq.170,19) ottengo una superficie di mq. 227,69.

Pertanto il nuovo valore sarà:

metodo sintetico

$$V1 = \text{mq. } 227,69 \times \text{€}/\text{mq. } 900,00 = \text{€ } 204.921,00$$

metodo analitico

$$V2 = Rn/r = \text{€ } 6.000,00/0,04 = \text{€ } 150.000,00$$

Dalla media aritmetica dei due valori trovati, si ottiene il valore venale dell'immobile

$$V = (V1+V2)/2 = \text{€ } (204.921,00 + 150.000,00) / 2 = \text{€ } 177.460,50$$

che si arrotondano a € 177.500,00 (centosettantasettemilacinquecento).

Detraendo i costi per sanare l'immobile avremo un valore pari ad € 151.171,00

Tanto per l'incarico affidatomi.

Si allega:

copia conforme concessione edilizia in sanatoria e progetto;

elaborato fotografico;

planimetria del piano seminterrato.

IL C.T.U.

Ing. Federico Lo Bello

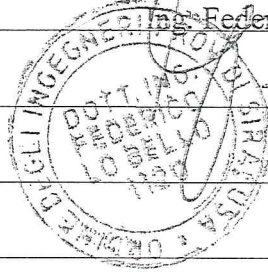

COMUNE DI CANICATTINI BAGNI
(Provincia di Siracusa)

UFFICIO TECNICO

SERVIZIO SANATORIA EDILIZIA

Pratica n. 2849/1986

Conc. Ed. n. 59/1986

IL RESPONSABILE DEL III° SETTORE

-Vista l'istanza di sanatoria presentata in data 28/03/1986 prot. n. 2849 dal Sig. RERE' Salvatore nato a Canicattini Bagni il 28/05/1956 ed ivi residente in via Antonino Uccello n° 29, C.F. RRESVT56E28B603X, redatta sul Modello Ministeriale n. 0426787211-47/85 e tendente ad ottenere la Concessione Edilizia per le opere abusive site in via A. Uccello n° 29 e consistenti, come da elaborato grafico di progetto allegato, nella realizzazione in assenza di concessione edilizia, di un fabbricato a due elevazione fuori terra (piano terra e primo) destinato a civile abitazione, in Catasto al F. 10 p.lla 154;

-Vista la delibera di C.C. n. 258 del 15/10/1988;

-Vista la L.N. n. 47/1985;

-Vista la L.R. n. 37/1985 e successive modificazioni ed integrazioni;

-Vista l'art. 5 comma 3 della L.R. n. 9 del 1993;

-Vista la L.R. n. 34/1996;

-Visto che le opere da sanare non rientrano fra quelle oggetto di insanabilità assoluta;

-Visto che, per detta domanda è stata versata interamente l'oblazione dovuta e sono stati corrisposti gli oneri di concessione nella misura di legge;

-Visto il titolo dal quale si evince che il Sig. RERE' Salvatore risulta comproprietario dell'immobile di che trattasi;

-Visto che sono decorsi i 24 mesi previsti dall'art. 26 della L.R. n. 37/1985 e che pertanto l'istanza di cui sopra si intende accolta;

- Visto il parere dell'Ufficio in data 05/07/2006;
- Visto che l'immobile è stato regolarmente accatastato;
- Visti gli atti d'Ufficio;

rilascia la CONCESSIONE IN SANATORIA

alla Ditta RERE' Salvatore, per le opere di cui in premessa, facendo salve le eventuali prescrizioni dettate dall'Ufficiale Sanitario in sede di rilascio del prescritto certificato di abitabilità o agibilità.

La presente concessione edilizia in sanatoria verrà trascritta nei Registri immobiliari della Provincia di Siracusa, ai sensi dell'art. 36 della L.R. n. 71/78.

Allegati n. 01 elaborati grafici.

Canicattini Bagni li 13/07/2006

IL RESPONSABILE DEL PROCEDIMENTO

Geom. Salvatore BORDONARO

IL RESPONSABILE DEL III° SETTORE

Arch. Maya FICHERA

Il sottoscritto Tecnico incaricato dichiara di aver oggi notificato, la presente concessione, mediante consegna di copia a mano di ANDREO CORRADO.

Addi 13-07-2006

IL RICEVENTE

Andreo Corrado

IL TECNICO INCARICATO

Salvatore Bordonaro

10

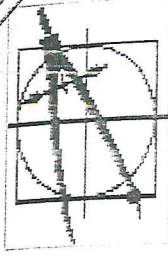

STUDIO TECNICO Geom. Salvatore Gattinella

via Regina Elena n° 94 - 96010 Canicattini Bagni (SR)
tel/fax 0931-541715 - cell. 339.2067938

Committente: Rerè Salvatore

Rerè Salvatore

Oggetto: Richiesta di Concessione Edilizia in Sanatoria ai sensi della L. 47/85 relativa all'immobile sito nel Comune di Canicattini Bagni via A. Uccelo n° 29 e riportato in catasto al foglio 10 p.lla 154.



MARCA DA BOLLO
Ministero dell'Economia e delle Finanze
€ 0,52
Agenzia Entrate

00027340 00008247 WD8ER001
88883471 03/07/2006 09:19:45
0001-00004 F74C1750E9584C44

Descrizione:

- Stralcio di P.R.G.;
- Stralcio catastale;
- Piante esistenti;
- Piante modificate;
- Piante in progetto;
- Prospetti esistenti
- Prospetti modificati
- Sezione A-A esistente;
- Sezione A-A modificata;

Tavola:



Scala:

- 1:2000
- 1:1000
- 1:100



Data

03 LUG 2006

Il Tecnico Rilevatore
Geom. Salvatore Gattinella

Salvatore Gattinella



Visto Sanitario

Visto Comune

[Handwritten signature]

Ubicazione immobile

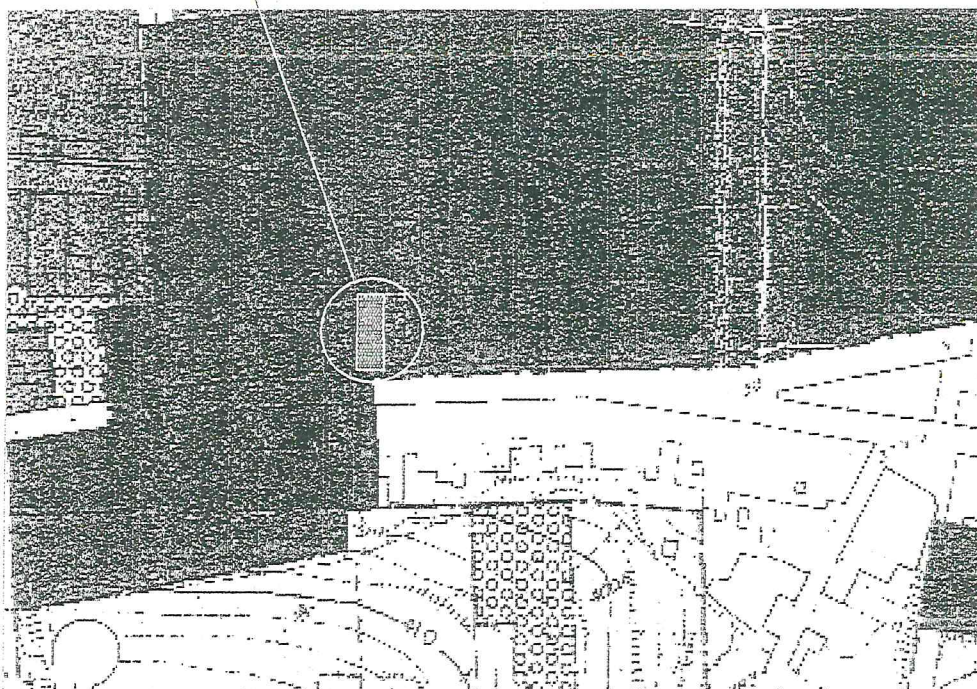

Stralcio di P.R.G. - scala 1:2000

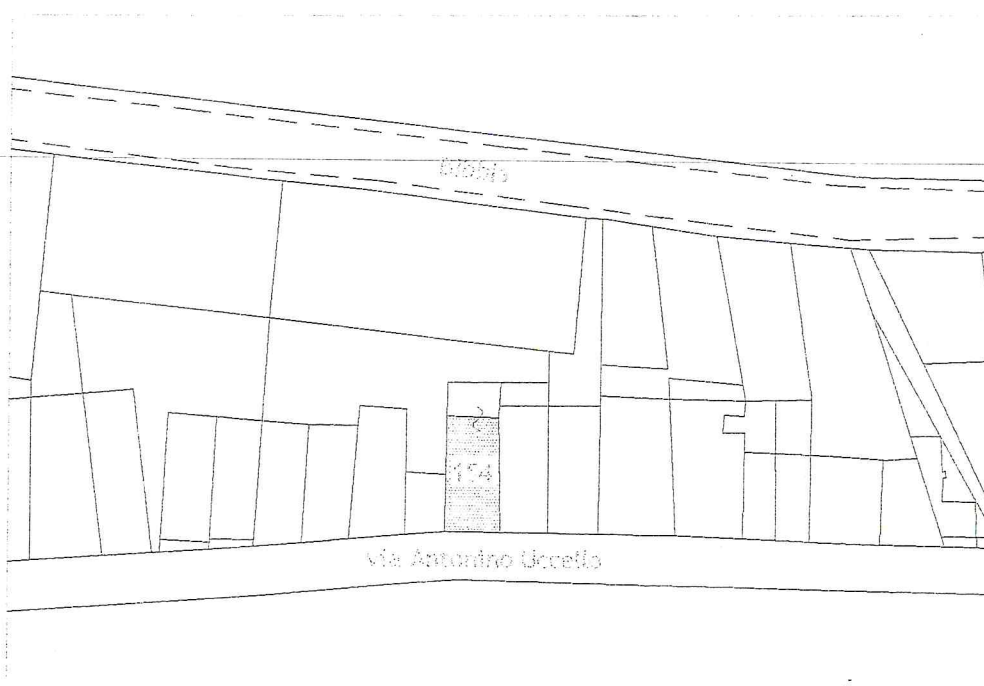

Stralcio Catastale - scala 1:1000

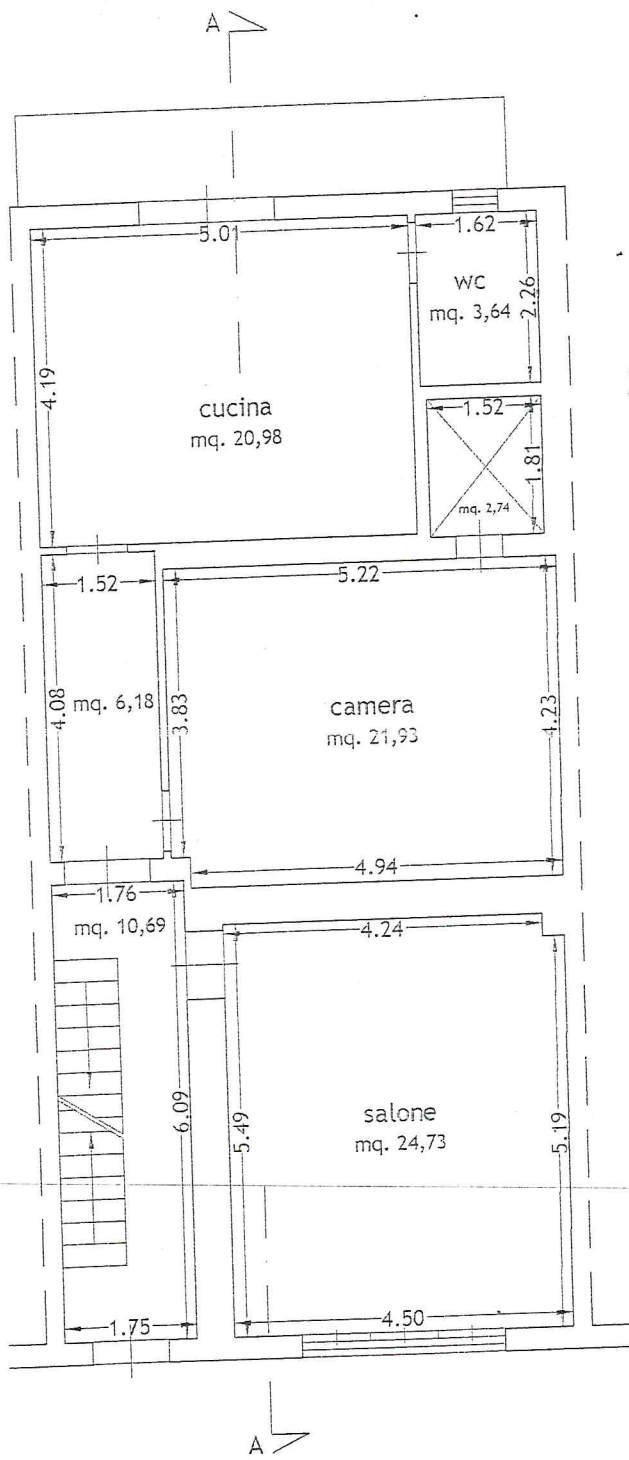

Superficie 88,15

Superficie 2,74

Sup. Tot



Pianta Piano Terra

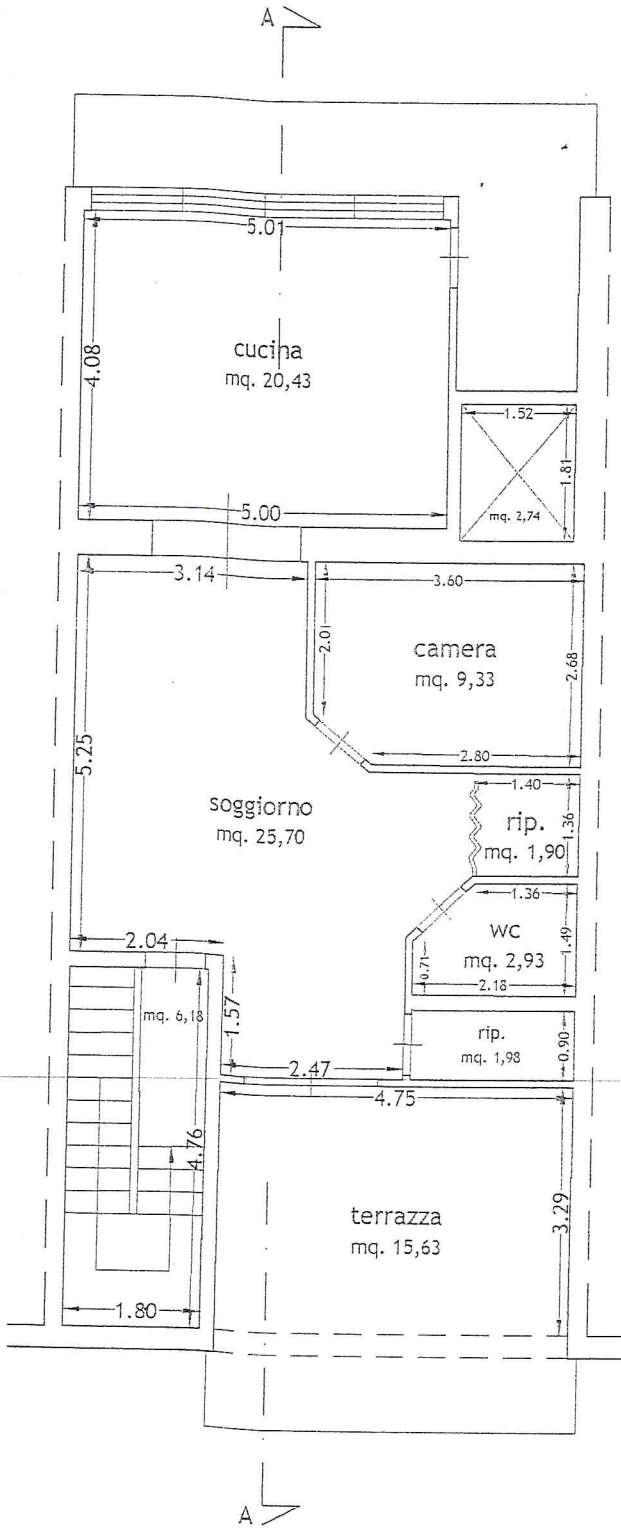

Suc mq. 62,27

mq. 152,66

Pianta Piano Primo

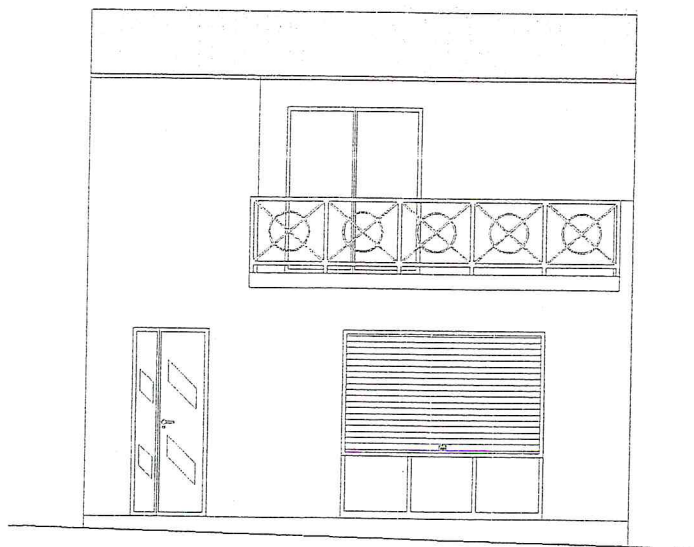

Prospetto su via A. Uccello

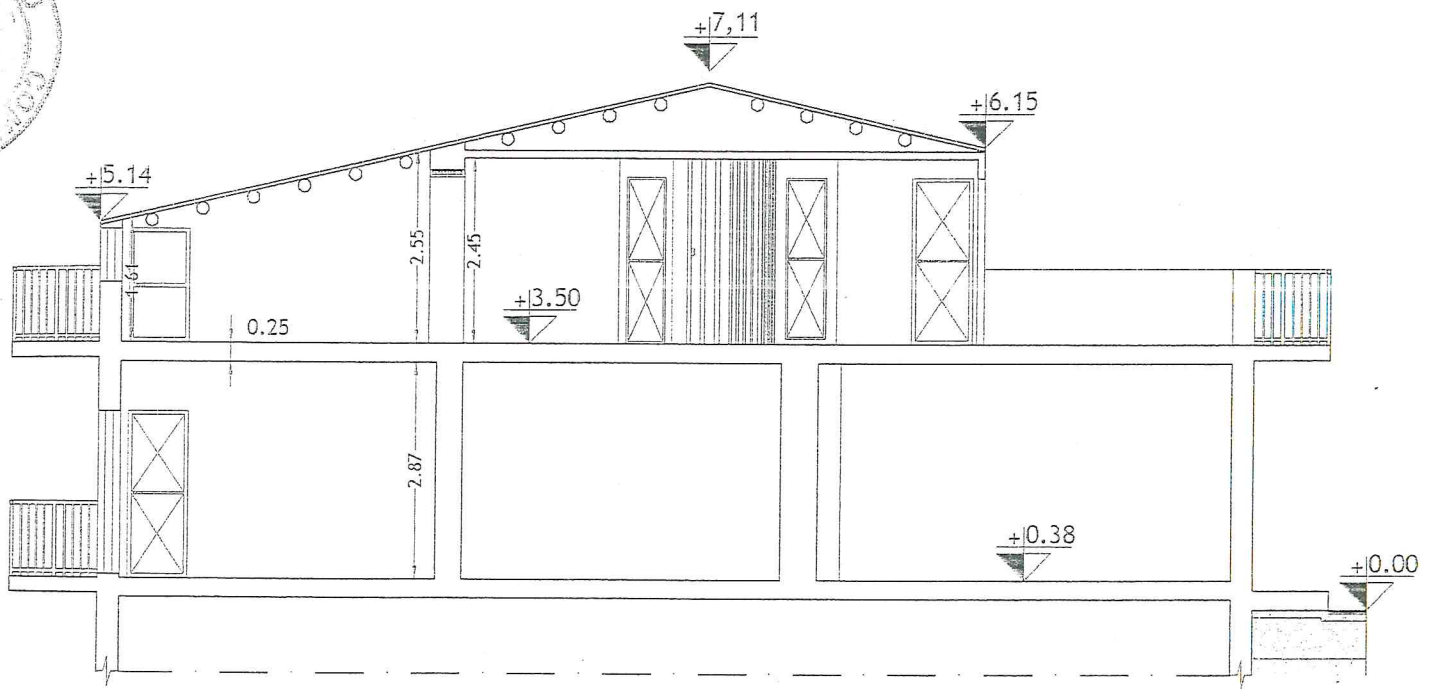

Sezione A - A

FOTO 1



FOTO 2



FOTO 3



FOTO 4



FOTO 5



FOTO 6





scala 1:100

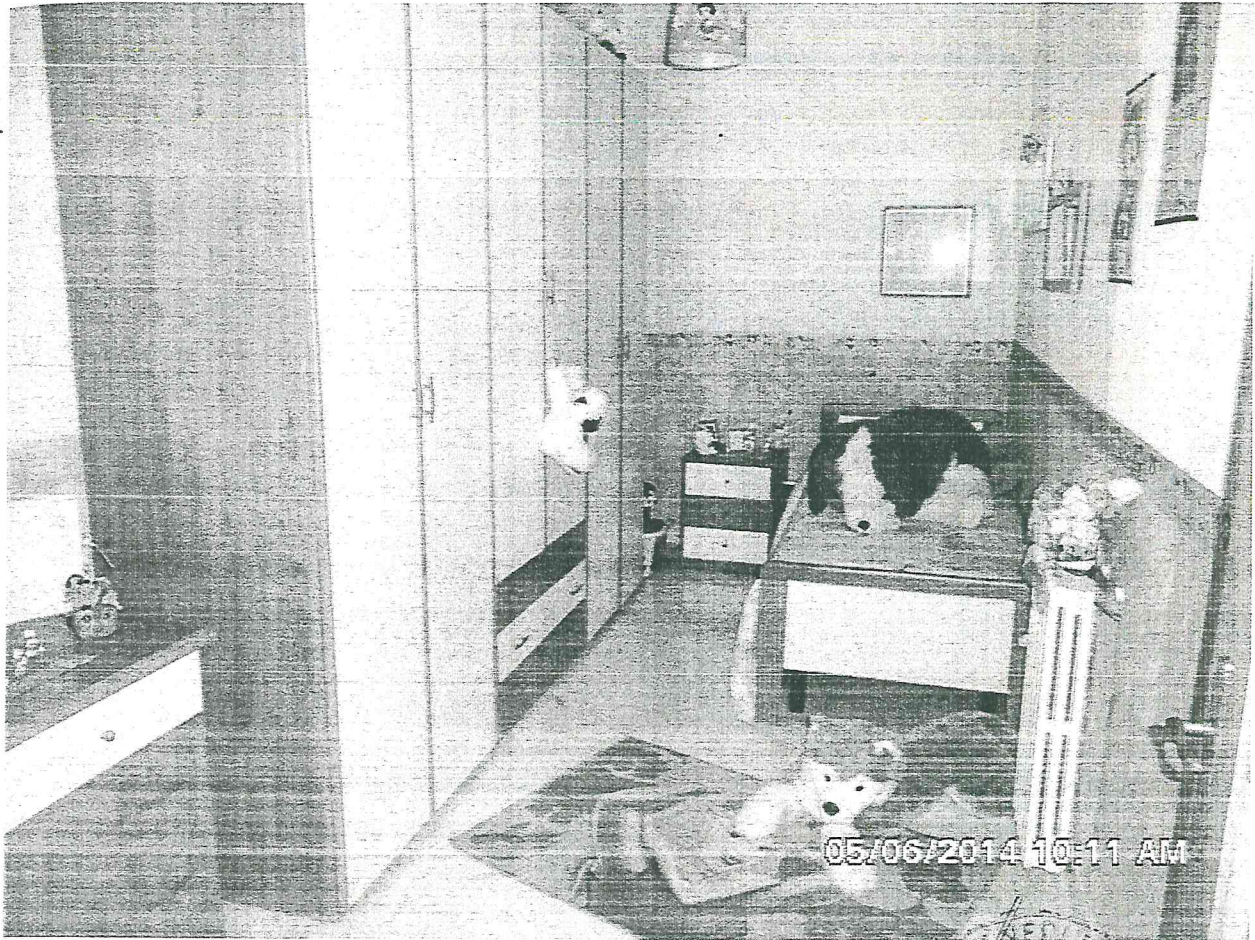
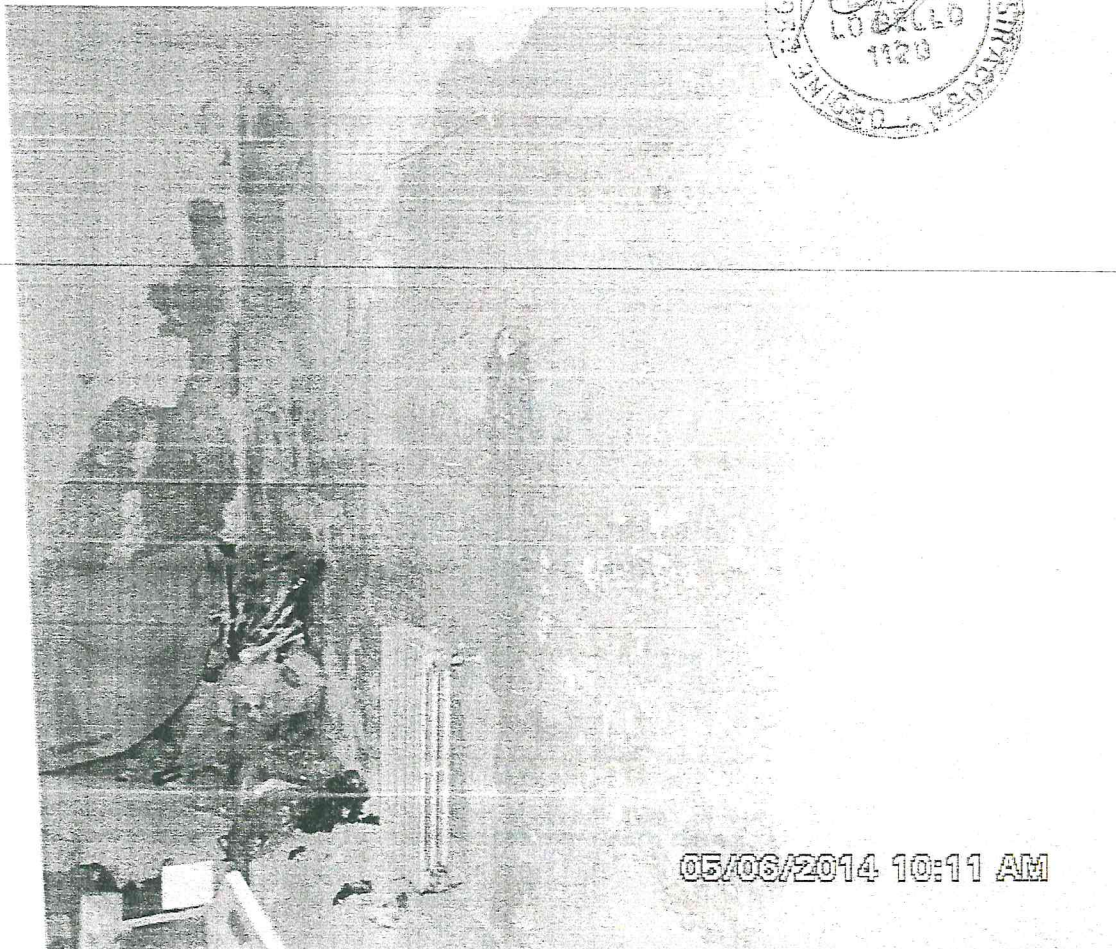
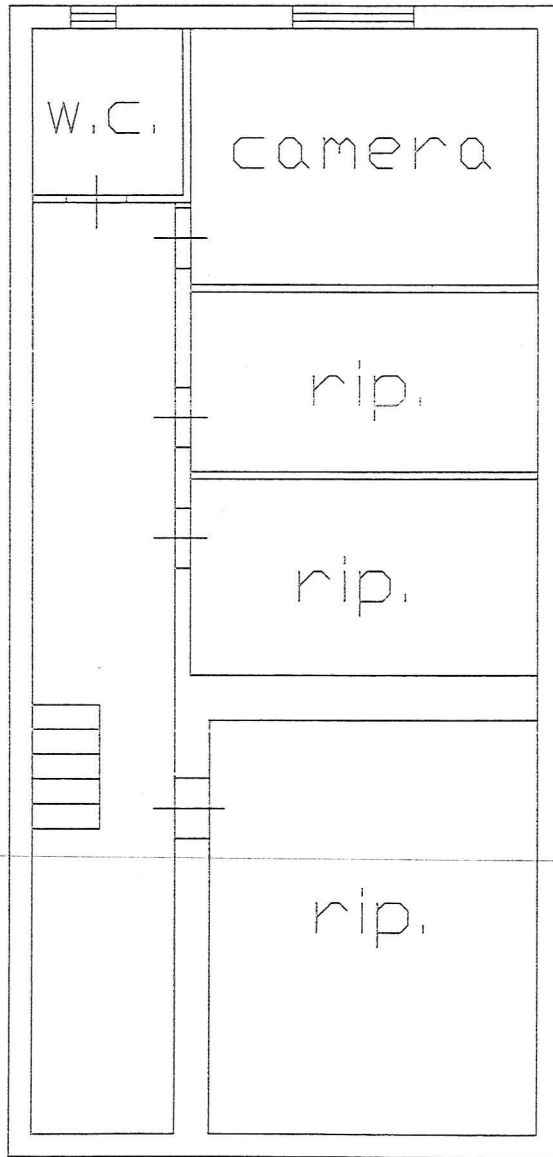