

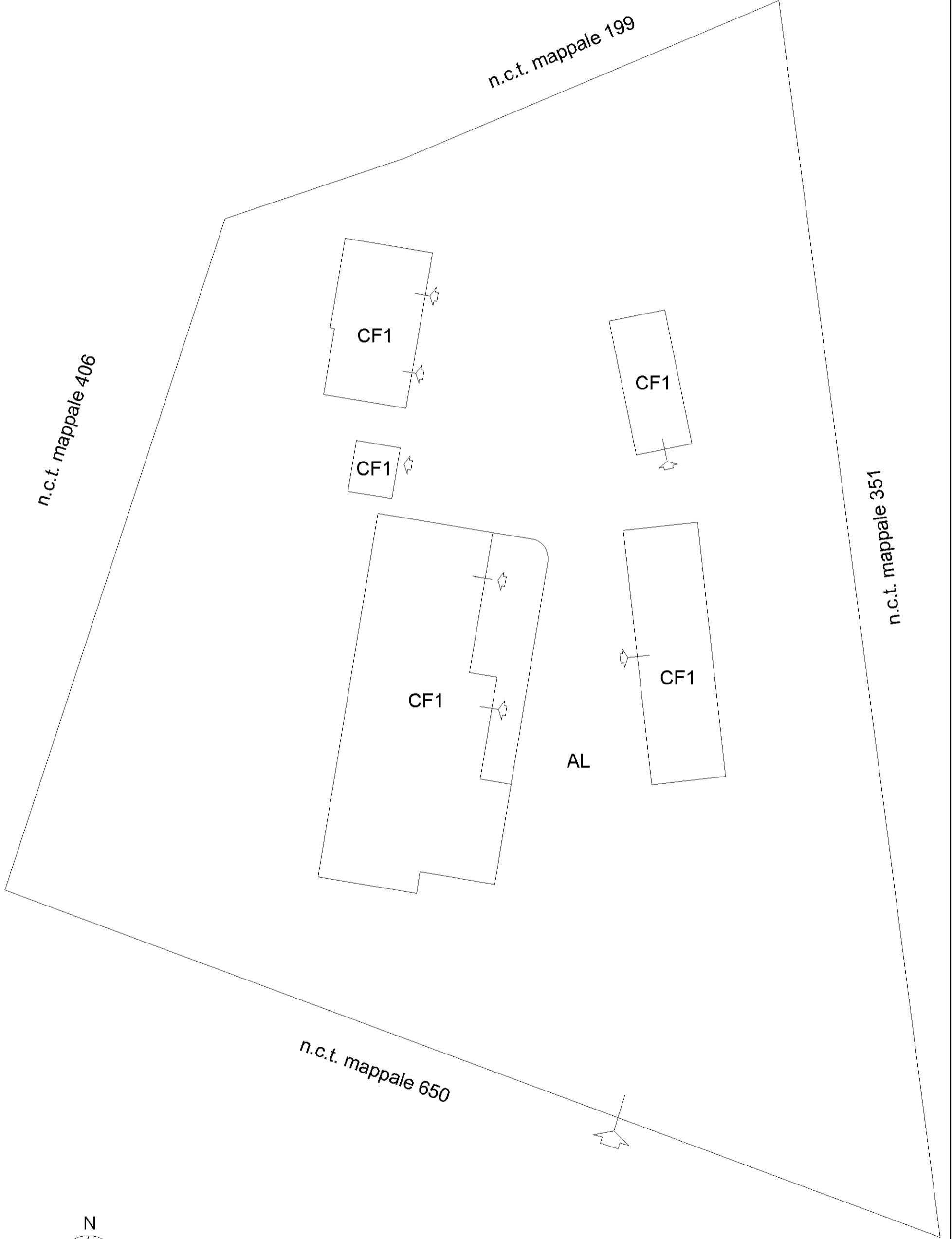

PIANO TERRA



LOCALITA' RIO SESSINI

Dichiarazione protocollo n. del

Comune di Fluminimaggiore

Localita' Rio Sessini

civ. SNC

Identificativi Catastali:

Sezione: A

Foglio: 4

Particella: 651

Subalterno:

Compilata da:
Serra Vinicio Eugenio

Iscritto all'albo:
Geometri

Prov. Cagliari

N. 01527

PIANO TERRA

n.c.t. mappale 406

n.c.t. mappale 199

n.c.t. mappale 351

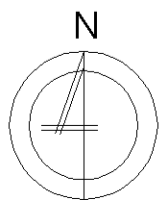
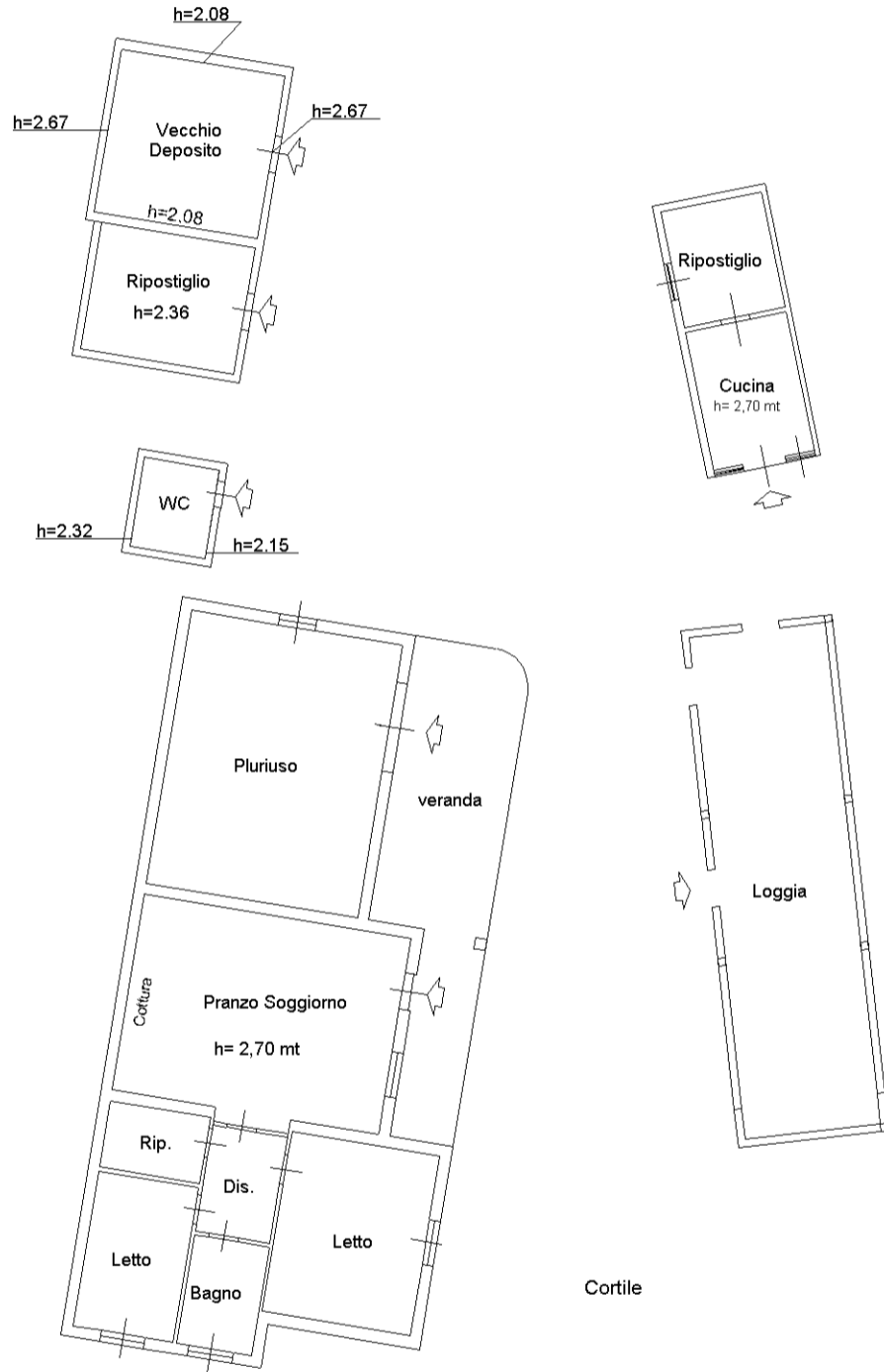

Orientamento

LOCALITA' RIO SESSINI

n.c.t. mappale 650