



MINISTERO DELLE FINANZE

DIREZIONE GENERALE DEL CATASTO E DEI SERVIZI TECNICI ERARIALI

ACCERTAMENTO GENERALE DELLA PROPRIETA' IMMOBILIARE URBANA

(R. DECRETO LEGGE 13 APRILE 1939-XVII, N. 652)

Planimetria degli immobili urbani denunciati con la Scheda N°

Comune CASTELLAMMARE DI STABIA Ditta REBECCA

Via LARGO DI TURRIS 21/31

Segnare cognome, nome, paternità del solo primo intestatario

ACCERTAMENTO GENERALE DELLA PROPRIETA' IMMOBILIARE URBANA
(R. D. L. 13 aprile 1939-XVII, n. 652)

COMUNE

di

Talorcino di riscontro
DELLA
SCHEDA NUMERO
18193867

ACCERTAMENTO GENERALE DELLA PROPRIETA' IMMOBILIARE URBANA (R. D. L. 13 aprile 1939-XVII, n. 652) - Foglio 9 - Particella 181 - Subaltimo 10 - Catasto di Castellammare di Stabia

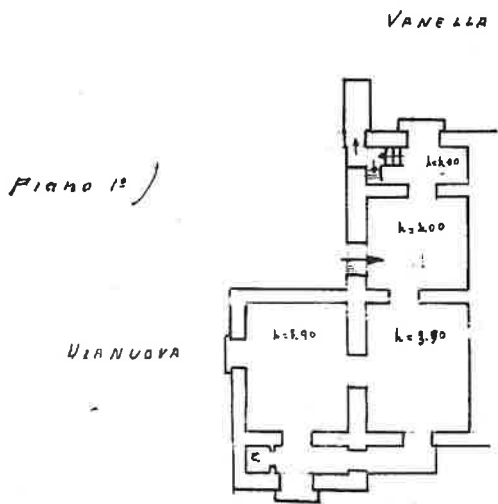

PIANO NUMERATO

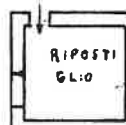

F. 9
181
10

LARGO DE TURRIS

ORIENTAMENTO



SCALA di 1: **200**

Compilata da:

Ing. Antonino Vigna
(Titolo, nome e cognome del tecnico)

iscritto all'Albo de ingegneri
della Provincia di Napoli

Data 8-7-86

Firma Ing. Antonino Vigna

Ultima planimetria in atti

Data presentazione: 29/11/1939 - Data: 24/11/2023 - n. T323011 - Richiedente: PTRCML64C41L259B

Totale schede: 1 - Formato di acquisizione: A3(297x420) - Formato stampa richiesto: A4(210x297)

ipuu 01
Catasto dei Fabbricati - Situazione al 24/11/2023 - Comune di CASTELLAMMARE DI STABIA(C129) - < Foglio 9 - Particella 181 - Subaltimo 10 >
Firmato DSACARMELANOPHEDB9465889RR6S8EDZKURRUBAFECHEHR@QUALIFIED CERTIFICATES CA G1 Serial#: 7a0a8eb0bea69df899ee886a9590e4a

