

Ubicazione unità immobiliare
oggetto di esecuzione

Catasto Terreni Fg. 26 p.la 80
Catasto Fabbricati Fg. 26 p.la 80 sub 102

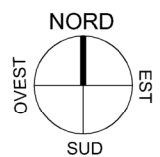

TRIBUNALE DI TERAMO - Sez. Civile - Esecuz. Immobiliari		
Esecuzione Immobiliare: Proc. n. 146/2023 esec. imm.	Lotto UNICO	Dati Catastali Fg. 26 p.la 80 sub 102
Ubicazione Immobile Comune di Martinsicuro (TE) - Via Alessandrini n. 5		
Descrizione elaborato: STRALCIO MAPPA CATASTALE VIGENTE		



**Agenzia del Territorio
CATASTO FABBRICATI
Ufficio Provinciale di
Teramo**

Dichiarazione protocollo n. TE0179981 del 14/11/2003

Planimetria di u.i.u. in Comune di Martinsicuro

Lungomare Italia

civ. SN

Identificativi Catastali:

Sezione:
Foglio: 26
Particella: 79
Subalterno: 102

Compilata da:
Napoletani Tiziano
Iscritto all'albo:
Geometri

Prov. Teramo

N. 1146

Scheda n. 1

Scala 1:200

**Piano Terra h=2.90mt.
Appartamento**

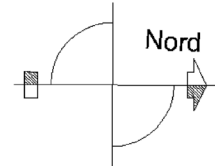
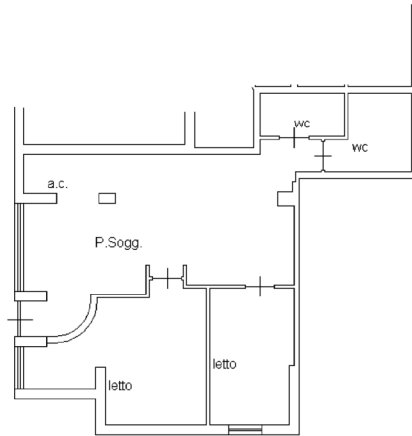

Catasto dei Fabbricati - Situazione al 19/04/2024 - Comune di MARTINSICURO(E989) - < Foglio 26 - Particella 80 - Subalterno 102 -
LUNGOMARE ITALIA n. 6 Piano T

Ultima planimetria in atti

Data: 19/04/2024 - n. T332996 - Richiedente: CLZBRD68E20L103A

Totale schede: 1 - Formato di acquisizione: A4(210x297) - Formato stampa richiesto: A4(210x297)

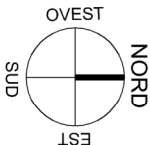

TRIBUNALE DI TERAMO - Sez. Civile - Esecuz. Immobiliari

Esecuzione Immobiliare:

Proc. n. 146/2023 esec. imm.

Lotto

UNICO

Dati Catastali

Fg. 26 p.IIIa 80 sub 102

Ubicazione Immobile

Comune di Martinsicuro (TE) - Via Alessandrini n. 5

Descrizione elaborato:

PLANIMETRIA CATASTALE VIGENTE

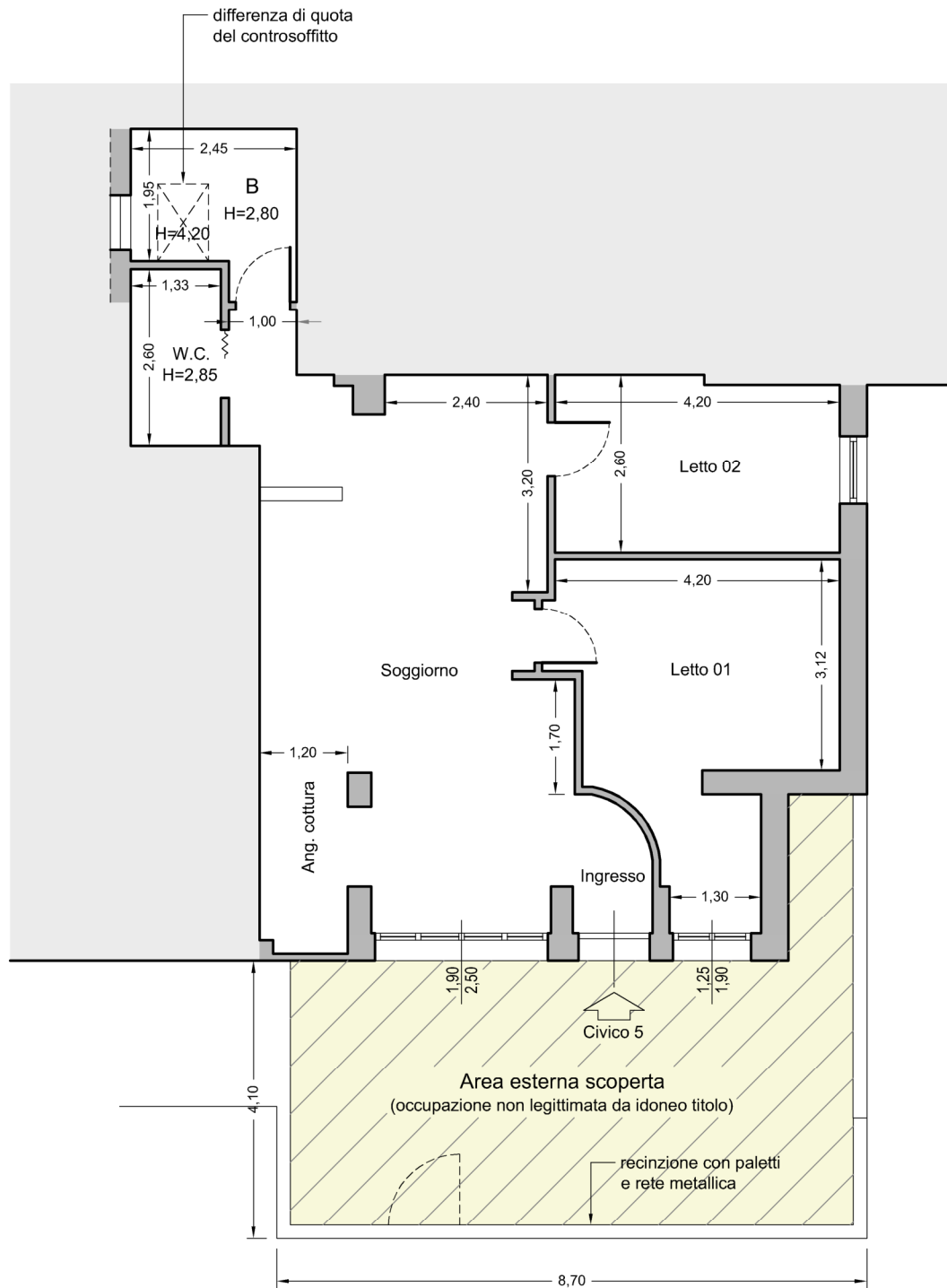

PIANO TERRA

Hm=2,90
(al controsoffitto)

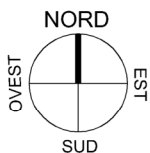

TRIBUNALE DI TERAMO - Sez. Civile - Esecuz. Immobiliari		
Esecuzione Immobiliare: Proc. n. 146/2023 esec. imm.	Lotto UNICO	Dati Catastali Fg. 26 p.Ila 80 sub 102
Ubicazione Immobile Comune di Martinsicuro (TE) - Via Alessandrini n. 5		
Descrizione elaborato: RAPPRESENTAZIONE GRAFICA DELLO STATO DI FATTO		