

MODULARIO
F. - Cat. 5. 7. - 315



MINISTERO DELLE FINANZE
DIREZIONE GENERALE DEL CATASTO E DEI SERVIZI TECNICI ERARIALI
NUOVO CATASTO EDILIZIO URBANO

Mod. B (Nuovo Catasto Edilizio Urbano)

Lirc
50

(R. DECRETO-LEGGE 13 APRILE 1919, N. 641)

Planimetria dell'immobile situato nel Comune di Atella Via Rossa

Ditta

Allegata alla dichiarazione presentata all'Ufficio Tecnico Erariale di

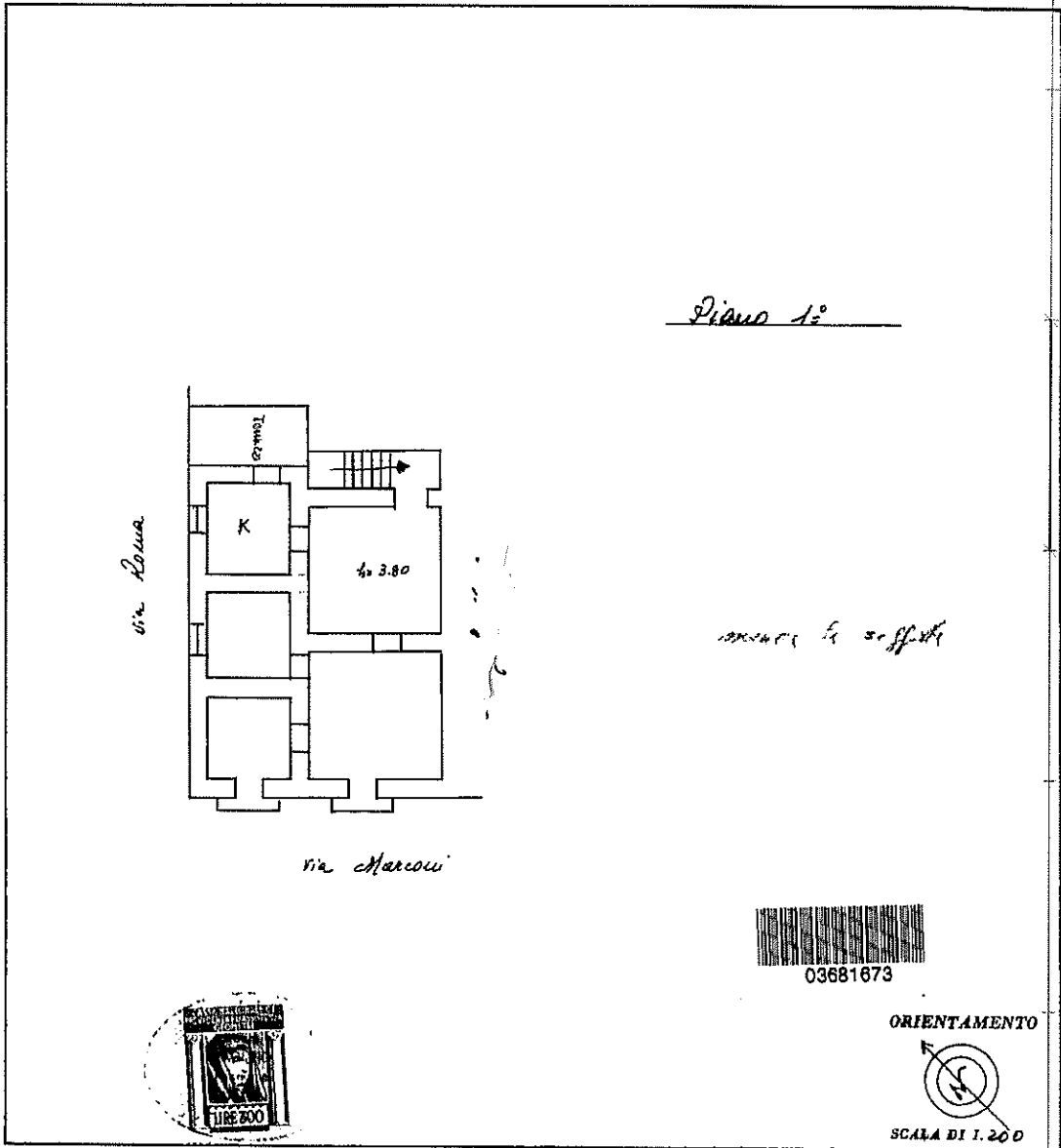

SPAZIO RISERVATO PER LE ANNOTAZIONI D'UFFICIO	
DATA	7.24.11/15
PROT. N°	

Completata dal Quirico
Paolino Tarquale
 Iscritto all'Albo dei geometri
 della Provincia di Potenza
 DATA 20-3-1983
 Firma: Paolino Tarquale

Ultima planimetria in atti



Stato di Fatto
Pianta piano primo

Altra Unità Immobiliare

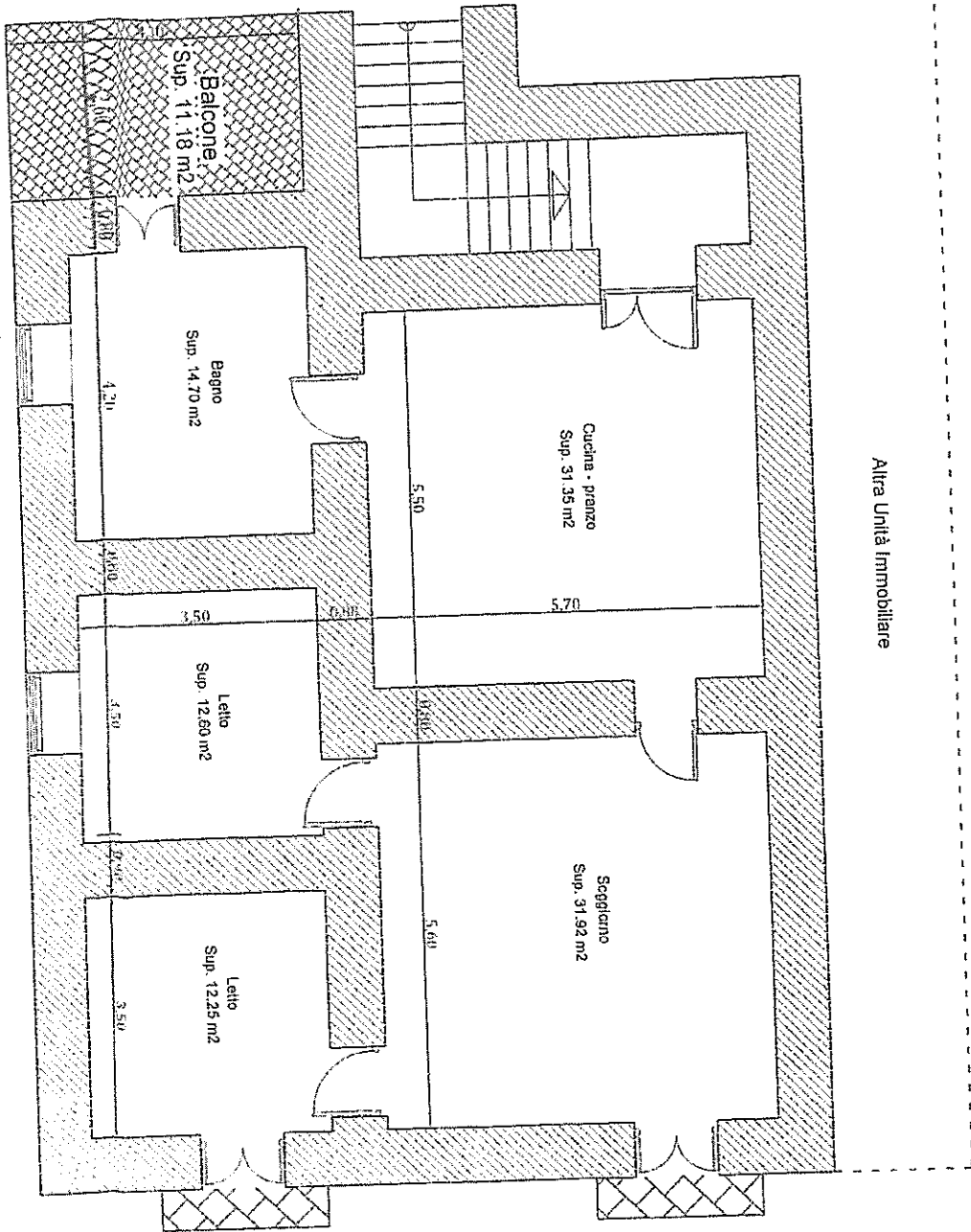

Via G. Marconi

Altra Unità Immobiliare

