



MINISTERO DELLE FINANZE
DIREZIONE GENERALE DEL CATASTO E DEI SERVIZI TECNICI ERARIALI

Lire 100

NUOVO CATASTO EDILIZIO URBANO

(R. DECRETO-LEGGE 13 APRILE 1939, N. 852)

Planimetria dell'immobile situato nel Comune di BARILE Via RIONE I° MAGGIO

Ditta MOSCA MICHELE NATO A RIONERO IN VULTURE IL 17-9-1939

Allegata alla dichiarazione presentata all'Ufficio Tecnico Erariale di POTENZA

RISNO TERZO (man mano)

F.8 part. 83/15

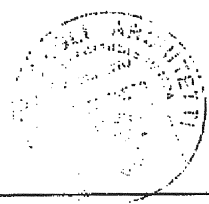
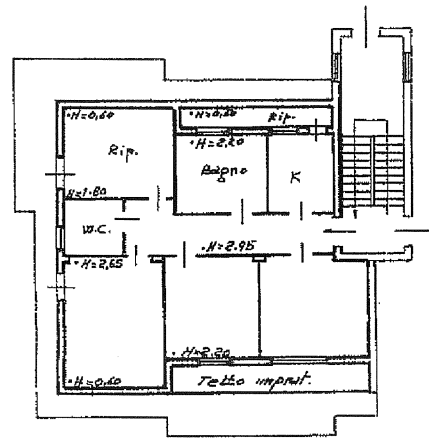

ORIENTAMENTO

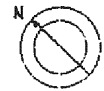

SCALA DI 1:200

SPAZIO RISERVATO PER LE ANNOTAZIONI D'UFFICIO

DATA
PROT. N°

F.8 p. 83 sub 15

Compilata dall'ARCHITETTO FRANCESCO ALLEGRETTI (Titolo, nome e cognome del tecnico)

Iscritto all'Albo degli ARCHITETTI della Provincia di POTENZA E MATERA

DATA
Firma



7