

Rilievo Stato di fatto appartamento via A. Palumbo n. 160, scala D, piano II°, int. 3

tapparelle oscuranti
in pvc

Sup. Netta Utile - SNU

Ingresso
(mq 4,93)
Corridoio
(mq 7,95)
Cucina
(mq 2,60)
Sala da pranzo
(mq 17,33)
Soggiorno
(mq 18,75)
Letto A
(mq 18,64)
Letto B
(mq 19,29)
Letto C
(mq 18,70)
WC A
(mq 4,91)
WC B
(mq 1,03)
Ripostiglio
(mq 3,18)
mq 117,00

Superficie Lorda
Totale - SL
mq 136,00

Balcone A
(mq 29,00)
Balcone B
(mq 5,90)
mq 34,90

Superficie
Commerciale Totale - SC
mq 145,00

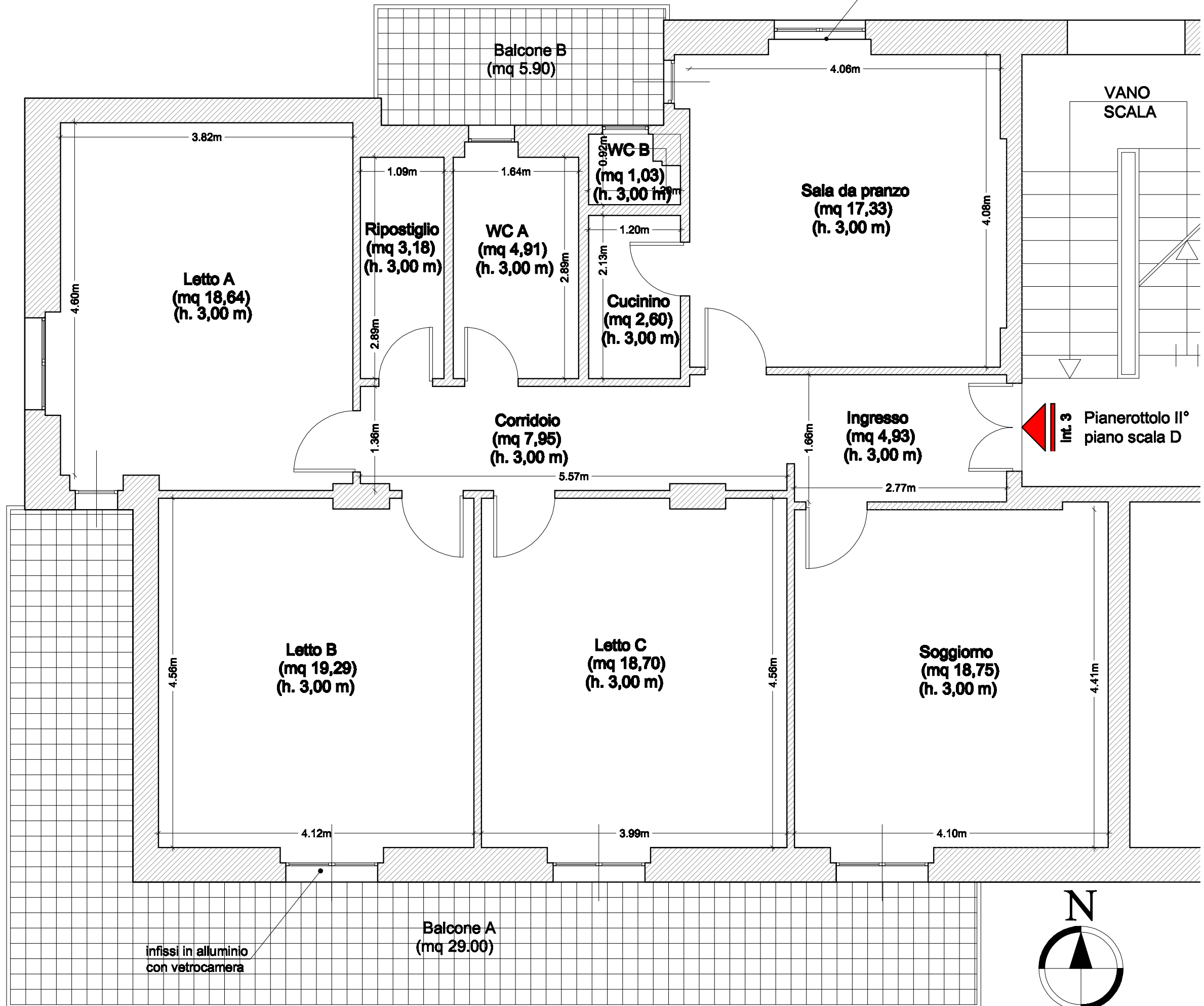

Sc. 1:50

All. 7
Tav 3

RILIEVO STATO REALE DEI LUOGHI
Appartamento sito in Giugliano in Campania (NA) alla
via Aniello Palumbo n. 160, scala D, piano II°, int. 3.
Dati N.C.E.U. Comune di Giugliano
Foglio 53, P.Ila 1130; Sub 33; Cat. A/2.

Arch. Maria Rosaria Lombardo C.T.U. del Tribunale di Napoli Nord
Via E. Dalbono, n. 8 - 80129 Napoli - tel/fax 081/5560253, Esperto
nella procedura di esecuzione immobiliare n. 270/2021 R.G.E.,
promossa da "BANCA M.P.S. Spa" contro Cacciapuoti Flora.

Confronto planimetria stato reale dei luoghi con grafici di progetto allegati alla Licenza Edilizia n. 772/25 e con la planimetria catastale

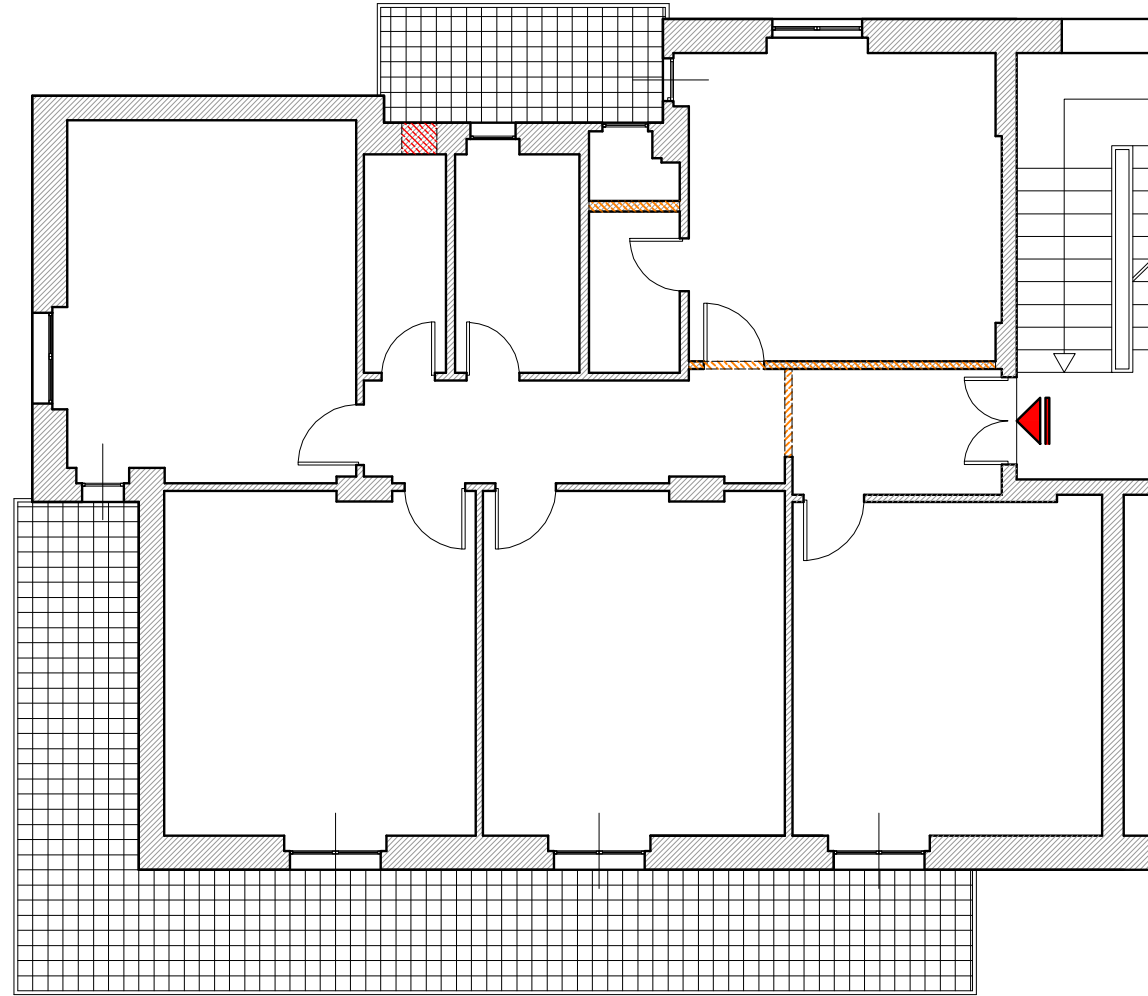

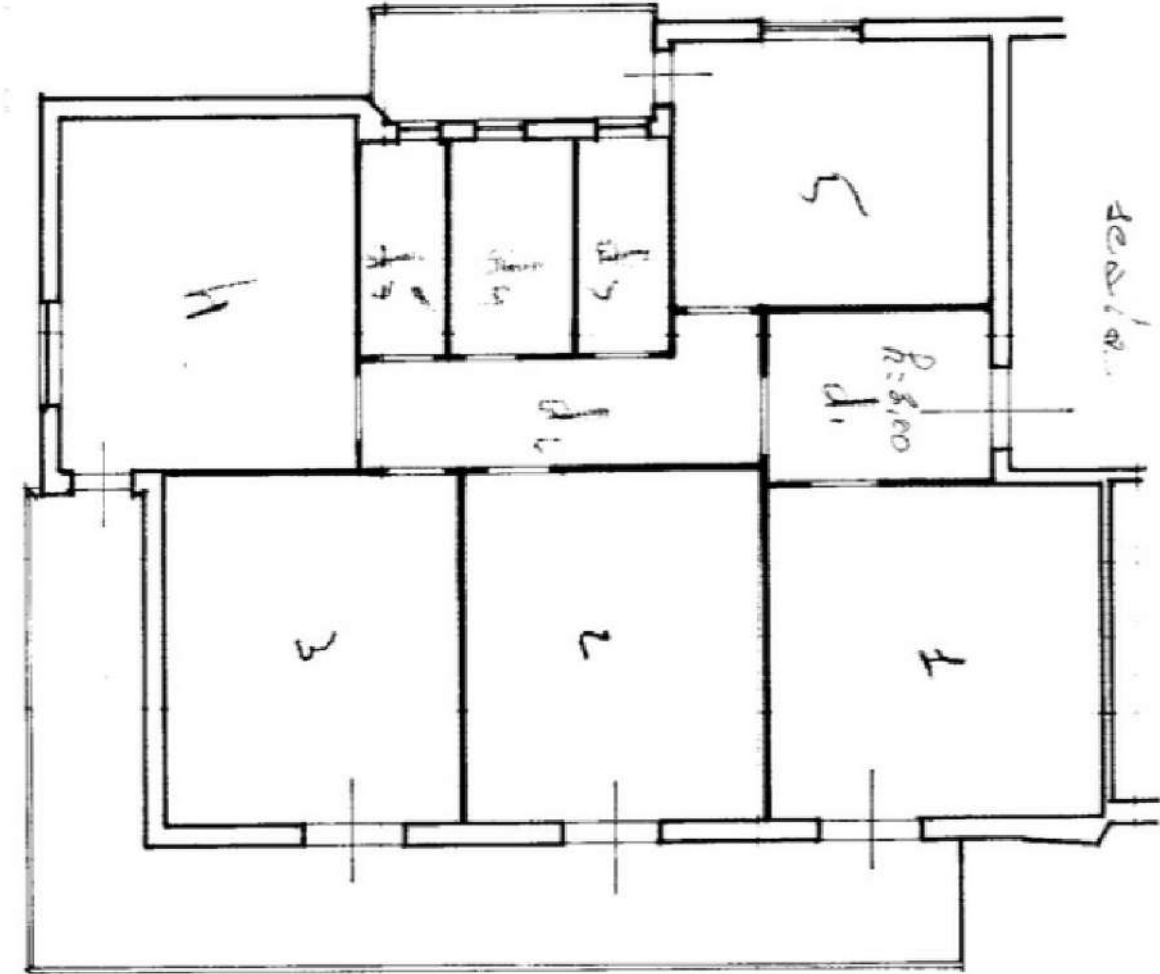

Planimetria stato reale dei luoghi



Planimetria catastale risalente al 19/06/1969
(planimetria catastale d'impianto)

LEGENDA

- Diversa distribuzione interna 
- Modifica bucaure in facciata 

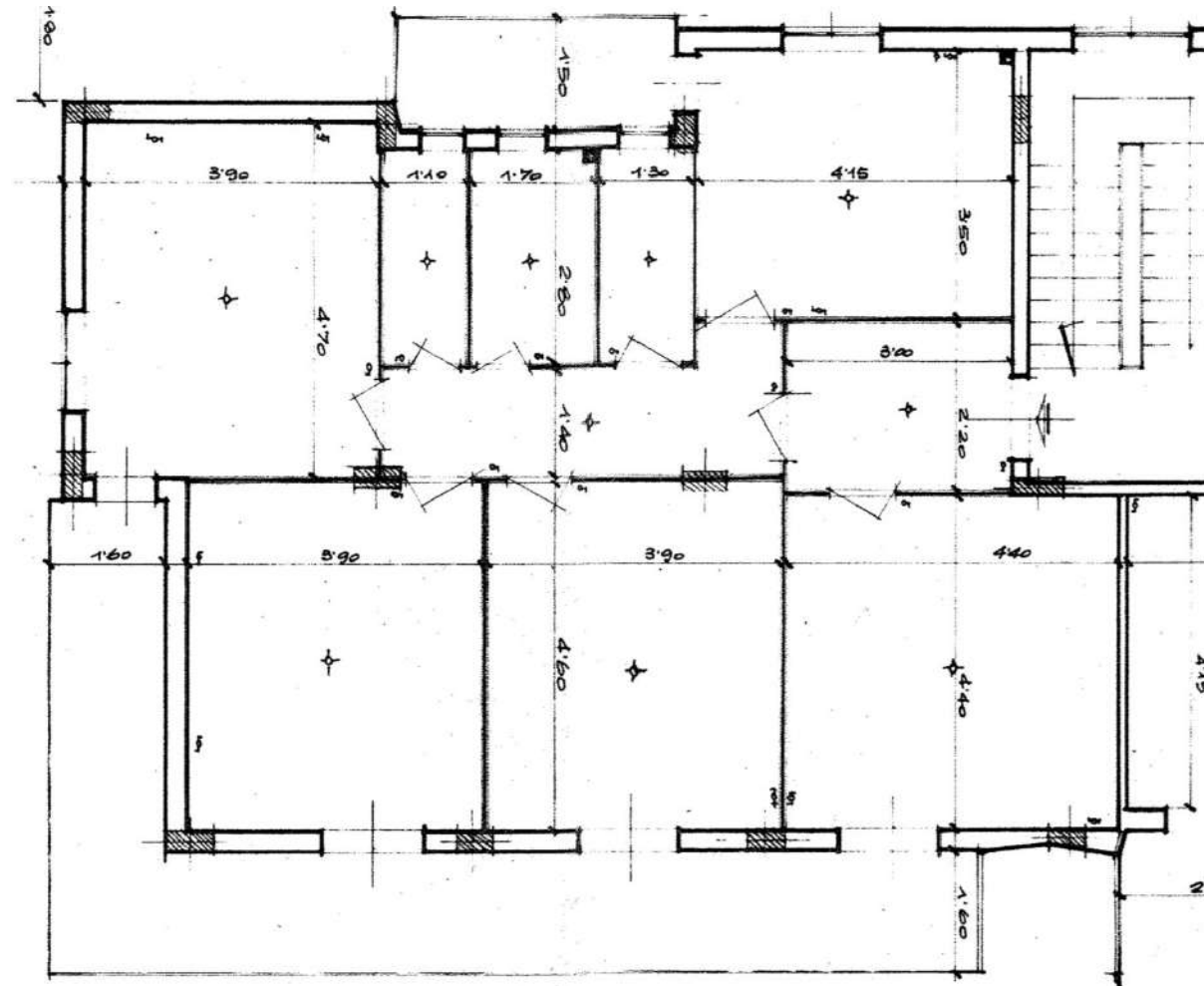

Stralcio planimetria piano tipo Licenza Edilizia n. 772/25 del 12/10/1967

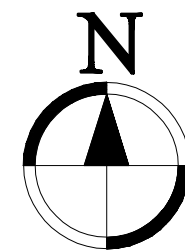

All. 7
Tav 4
Sc. 1:100

RILIEVO STATO REALE DEI LUOGHI
Appartamento sito in Giugliano in Campania (NA) alla
via Aniello Palumbo n. 160, scala D, piano II°, int. 3.
Dati N.C.E.U. Comune di Giugliano
Foglio 53; P.Illa 1130; Sub 33; Cat. A/2.

Arch. Maria Rosaria Lombardo C.T.U. del Tribunale di Napoli Nord
Via E. Dalbono, n. 8 - 80129 Napoli - tel/fax 081/5560253, Esperto
nella procedura di esecuzione immobiliare n. 270/ 2021 R.G.E.,
promossa da "BANCA M.P.S. Spa" contro Cacciapuoti Flora.