

N=6900

E=15000



1 Particella: 1130

Comune: (NA) GIUGLIANO IN CAMPANIA
Scala originale: 1:1000
Dimensione cornice: 267.000 x 189.000 metri
Protocollo pratica T328801/2023
20-Sel-2023 17:25:43

MODULARIO
F. Cat. 5.7. 300



MINISTERO DELLE FINANZE
DIREZIONE GENERALE DEL CATASTO E DEI SERVIZI TECNICI ERARIALI

Mod. A (Nuovo Catasto Edilizio Urbano)

Lire
30

NUOVO CATASTO EDILIZIO URBANO

DECRETO LEGGE 10 APRILE 1959 N. 637

Planimetria dell'immobile situato nel Comune di GIUGLIANO, via Aniello Palumbo ^{Sancta Maria}
Ditta DI NIOLA ANTONIO nato a Salerno il 24-11-1931
Allegata alla dichiarazione presentata all'Ufficio Tecnico Erariale di NAPOLI scheda n. 0452988

PIANTA PIANO SECONDO

53/1130/30

Cortile

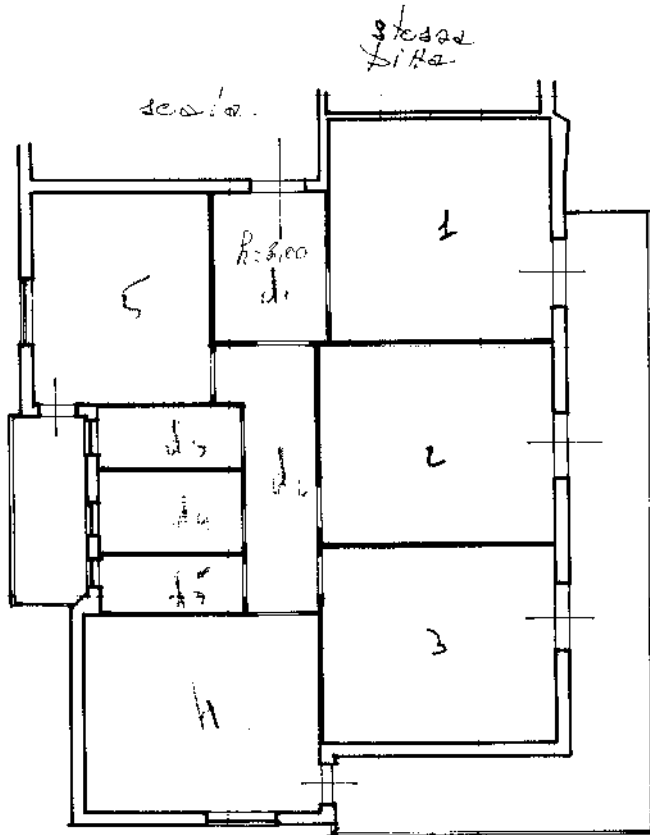

Cortile

ORIENTAMENTO



SCALA DI 1: 400

SPAZIO RISERVATO PER LE ANNOTAZIONI D'UFFICIO

DATA
PROT. N°

19610.1969



Compilata dal Geometra
Quirico Casella

Iscritto all'Albo dei Geometri
della Provincia di Napoli

DATA: 6/5/69

Firma: Quirico Casella

Ultima planimetria in atti