

Dichiarazione protocollo n. 19924 del 12/02/2002

Planimetria di u.i.u. in Comune di Sinalunga

Via C. Pinsuti

civ. 7/B

**Agenzia del Territorio
CATASTO FABBRICATI
Ufficio Provinciale di
Siena**

Identificativi Catastali:

Sezione:

Foglio: 63

Particella: 546

Subalterno: 2

Compilata da:

Tomassini Elisabetta

Iscritto all'albo:

Geometri

Prov. Siena

N. 893

Scheda n. 1

Scala 1:200

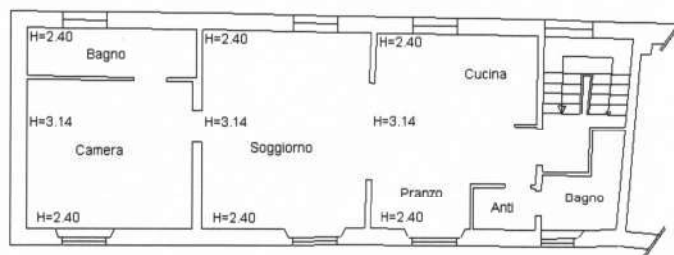

Piano Primo

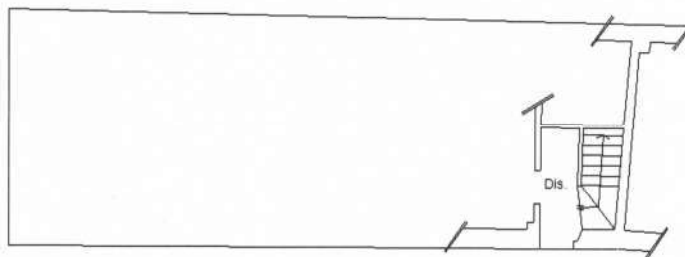

Piano Terra H = 4.05



Catasto dei Fabbricati - Situazione al 04/07/2019 - Comune di SINALUNGA(A.468) - < Foglio: 63 Particella: 426 - Subalterno 8 >
VIA CIRO PINSUTI n. 7/B piano: T-1;

Orientamento



Situazione degli atti informatizzati dall'impianto meccanografico al 04/07/2019

Dati della richiesta	Comune di SINALUNGA (Codice: A468)
Catasto Fabbricati	Provincia di SIENA Foglio: 63 Particella: 426 Sub.: 8

INTESTATO

1	[REDACTED]	(1) Proprieta'
---	------------	----------------

Unità immobiliare dal 09/11/2015

N.	DATI IDENTIFICATIVI				DATI DI CLASSAMENTO							DATI DERIVANTI DA
	Sezione Urbana	Foglio	Particella	Sub	Zona Cens.	Micro Zona	Categoria	Classe	Consistenza	Superficie Catastale	Rendita	
1		63	426	8			A/2	3	4,5 vani	Totale: 108 m ² Totale escluse aree scoperte**: 108 m ²	Euro 499,67	Variazione del 09/11/2015 - Inserimento in visura dei dati di superficie.
Indirizzo		VIA CIRO PINSUTI n. 7/B piano: T-1;										
Annotazioni		sostituisce la num.546 sub.2 fg.63 per vam										

Mappali Terreni Correlati

Codice Comune A468 - Sezione - Foglio 63 - Particella 426

Situazione dell'unità immobiliare dal 03/08/2004

N.	DATI IDENTIFICATIVI				DATI DI CLASSAMENTO							DATI DERIVANTI DA
	Sezione Urbana	Foglio	Particella	Sub	Zona Cens.	Micro Zona	Categoria	Classe	Consistenza	Superficie Catastale	Rendita	
1		63	426	8			A/2	3	4,5 vani		Euro 499,67	Variazione del 03/08/2004 protocollo n. SI0075045 in atti dal 03/08/2004 VARIAZIONE PER MODIFICA IDENTIFICATIVO (n. 11368.1/2004)
Indirizzo		, VIA CIRO PINSUTI n. 7/B piano: T-1;										
Annotazioni		sostituisce la num.546 sub.2 fg.63 per vam										

Situazione degli intestati dal 03/08/2004

N.	DATI ANAGRAFICI	CODICE FISCALE	DIRITTI E ONERI REALI
1	[REDACTED]	[REDACTED]	(1) Proprietà
DATI DERIVANTI DA del 03/08/2004 protocollo n. S10075045 in atti dal 03/08/2004 Registrazione: VARIAZIONE PER MODIFICA IDENTIFICATIVO (n. 11368.1/2004)			

Situazione dell'unità immobiliare che ha originato il precedente dal 11/04/2002

N.	DATI IDENTIFICATIVI				DATI DI CLASSAMENTO						DATI DERIVANTI DA	
	Sezione Urbana	Foglio	Particella	Sub	Zona Cens.	Micro Zona	Categoria	Classe	Consistenza	Superficie Catastale		Rendita
1		63	546	2			A/2	3	4,5 vani		Euro 499,67	VARIAZIONE TOPONOMASTICA del 11/04/2002 protocollo n. 55609 in atti dal 11/04/2002 VARIAZIONE DI TOPONOMASTICA (n. 9539.1/2002)
Indirizzo				, VIA PINSUTI C n. 7/B piano: T-1;								
Annotazioni				classamento proposto e validato (D.M. 701/94)								

Situazione dell'unità immobiliare dal 14/02/2002

N.	DATI IDENTIFICATIVI				DATI DI CLASSAMENTO						DATI DERIVANTI DA	
	Sezione Urbana	Foglio	Particella	Sub	Zona Cens.	Micro Zona	Categoria	Classe	Consistenza	Superficie Catastale		Rendita
1		63	546	2			A/2	3	4,5 vani		Euro 499,67	VARIAZIONE TOPONOMASTICA del 14/02/2002 protocollo n. 21431 in atti dal 14/02/2002 VARIAZIONE DI TOPONOMASTICA (n. 619.1/2002)
Indirizzo				, VIA PINSUTI n. 7/B piano: T-1;								
Annotazioni				classamento proposto e validato (D.M. 701/94)								

Situazione dell'unità immobiliare dal 12/02/2002

N.	DATI IDENTIFICATIVI				DATI DI CLASSAMENTO						DATI DERIVANTI DA	
	Sezione Urbana	Foglio	Particella	Sub	Zona Cens.	Micro Zona	Categoria	Classe	Consistenza	Superficie Catastale		Rendita
1		63	546	2			A/2	3	4,5 vani		Euro 499,67	VARIAZIONE del 12/02/2002 protocollo n. 19924 in atti dal 12/02/2002 DIVISIONE- RISTRUTTURAZIONE (n. 510.1/2002)
Indirizzo				, VIA C. PINSUTI n. 7/B piano: T-1;								
Annotazioni				classamento proposto e validato (D.M. 701/94)								

Visura storica per immobile

Data: 04/07/2019 - Ora: 11.58.09 Segue

Visura n.: PG0067606 Pag: 3

Situazione degli atti informatizzati dall'impianto meccanografico al 04/07/2019

Situazione degli intestati dal 12/02/2002

N.	DATI ANAGRAFICI	CODICE FISCALE	DIRITTI E ONERI REALI
1	[REDACTED]	[REDACTED]	(1) Proprietà fino al 03/08/2004
DATI DERIVANTI DA VARIAZIONE del 12/02/2002 protocollo n. 19924 in atti dal 12/02/2002 Registrazione: DIVISIONE-RISTRUTTURAZIONE (n. 510.1/2002)			

Situazione dell'unità immobiliare che ha originato il precedente dal 01/01/1992

N.	DATI IDENTIFICATIVI				DATI DI CLASSAMENTO							DATI DERIVANTI DA
	Sezione Urbana	Foglio	Particella	Sub	Zona Cens.	Micro Zona	Categoria	Classe	Consistenza	Superficie Catastale	Rendita	
1		63	546				C/2	3	166 m ²		Euro 728,72 L. 1.411.000	VARIAZIONE del 01/01/1992 VARIAZIONE DEL QUADRO TARIFFARIO
Indirizzo		VIA PINSUTI n. 7B piano: T1;										
Notifica		-		Partita			1000513		Mod.58		-	

Situazione dell'unità immobiliare relativa ad atto del 23/09/1984 (antecedente all'impianto meccanografico)

N.	DATI IDENTIFICATIVI				DATI DI CLASSAMENTO							DATI DERIVANTI DA
	Sezione Urbana	Foglio	Particella	Sub	Zona Cens.	Micro Zona	Categoria	Classe	Consistenza	Superficie Catastale	Rendita	
1		63	546				C/2	3	166 m ²		L. 672	DENUNZIA (NEI PASSAGGI PER CAUSA DI MORTE) del 23/09/1984 in atti dal 12/07/1988 (n. 1982/1985)
Indirizzo		, VIA PINSUTI n. 7B piano: T1;										
Notifica		-		Partita			1000513		Mod.58		-	

Situazione dell'unità immobiliare dall'impianto meccanografico

N.	DATI IDENTIFICATIVI				DATI DI CLASSAMENTO							DATI DERIVANTI DA
	Sezione Urbana	Foglio	Particella	Sub	Zona Cens.	Micro Zona	Categoria	Classe	Consistenza	Superficie Catastale	Rendita	
1		63	546				C/2	3	166 m ²		L. 672	Impianto meccanografico del 30/06/1987
Indirizzo		, VIA PINSUTI n. 7B piano: T-1;										
Notifica		-		Partita			1341		Mod.58		-	

Visura storica per immobile

Data: 04/07/2019 - Ora: 11.58.09 Fine

Visura n.: PG0067606 Pag: 4

Situazione degli atti informatizzati dall'impianto meccanografico al 04/07/2019

Situazione degli intestati relativa ad atto del 23/09/1984 (antecedente all'impianto meccanografico)

N.	DATI ANAGRAFICI	CODICE FISCALE	DIRITTI E ONERI REALI
1	[REDACTED]	[REDACTED]	(1) Proprieta` fino al 12/02/2002
DATI DERIVANTI DA DENUNZIA (NEI PASSAGGI PER CAUSA DI MORTE) del 23/09/1984 Voltura in atti dal 12/07/1988 Registrazione: UR Volume: 300 n: 79 del 22/03/1985 (n. 1982/1985)			

Situazione degli intestati dall'impianto meccanografico

N.	DATI ANAGRAFICI	CODICE FISCALE	DIRITTI E ONERI REALI
1	[REDACTED]	[REDACTED]	fino al 23/09/1984
DATI DERIVANTI DA Impianto meccanografico del 30/06/1987			

Unità immobiliari n. 1

Ricevuta n. 24030

Tributi erariali: Euro 1,00

Visura ordinaria

Richiedente: **PICIOCCHI MONICA**

* Codice Fiscale Validato in Anagrafe Tributaria

** Si intendono escluse le "superfici di balconi, terrazzi e aree scoperte pertinenziali e accessorie, comunicanti o non comunicanti"
(cfr. Provvedimento del Direttore dell'Agenzia delle Entrate 29 marzo 2013).

CORTI DA CUI SI ACCEDE ALLA PROPRIETA'

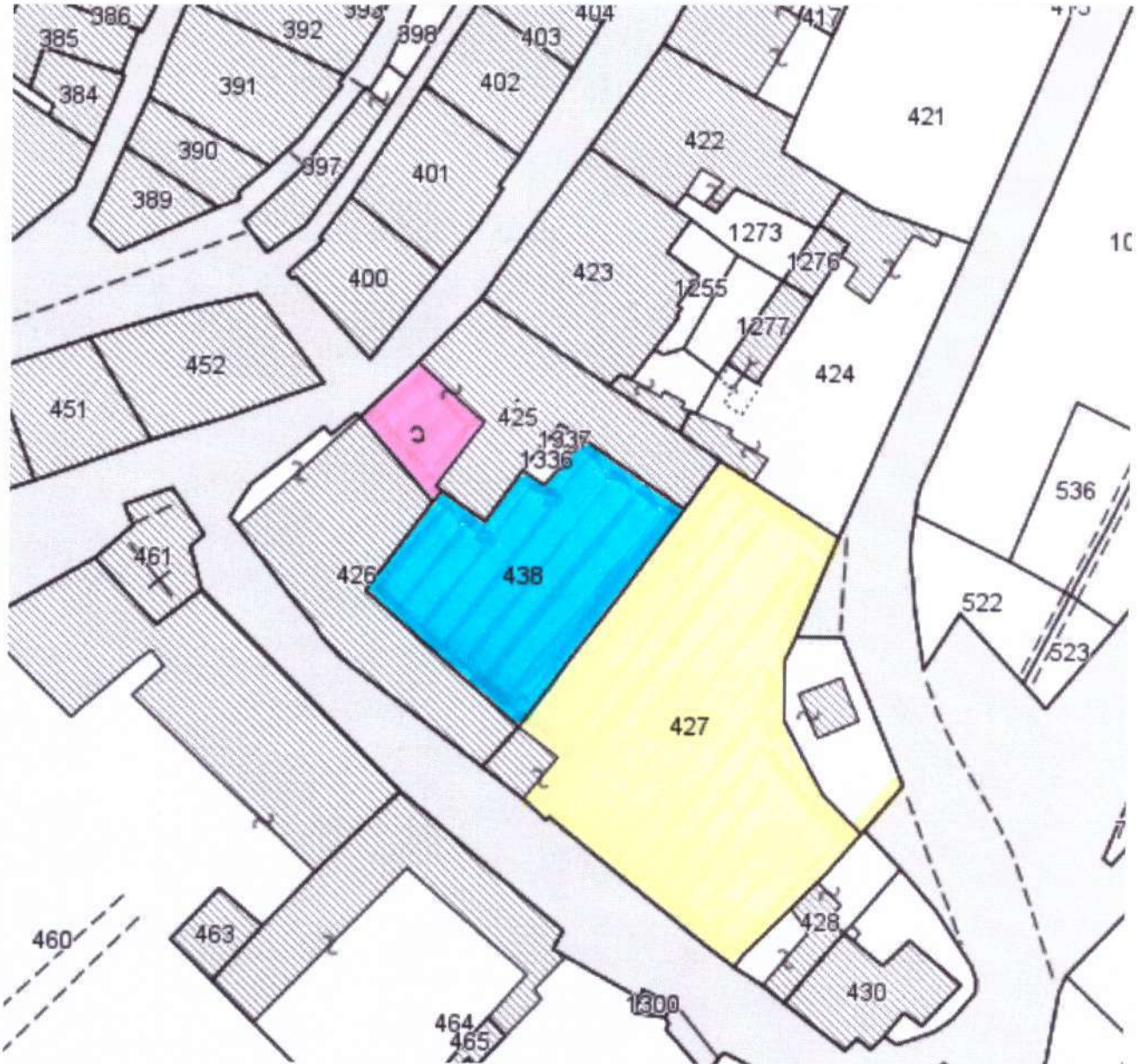

Visura storica per immobile

Situazione degli atti informatizzati dall'impianto meccanografico al 06/09/2019

Dati della richiesta	Comune di SINALUNGA (Codice: A468)
	Provincia di SIENA
Catasto Terreni	Foglio: 63 Particella: 425

Area di enti urbani e promiscui dal 15/03/2004

N.	DATI IDENTIFICATIVI			DATI CLASSAMENTO					DATI DERIVANTI DA	
	Foglio	Particella	Sub	Porz	Qualità Classe	Superficie(m²) ha are ca	Deduz	Reddito		
								Dominicale		Agrario
1	63	425		-	ENTE URBANO	05 09				Tipo mappale del 15/03/2004 protocollo n. SI0025149 in atti dal 15/03/2004 (n. 25149.1/2004)
Notifica						Partita	1			

Sono stati inoltre variati i seguenti immobili:

- foglio 63 particella 1280 - foglio 63 particella 438 - foglio 63 particella 1281

Mappali Fabbricati Correlati

Codice Comune A468 - Sezione - SezUrb - Foglio 63 - Particella 425

Area di enti urbani e promiscui dall'impianto meccanografico

N.	DATI IDENTIFICATIVI			DATI CLASSAMENTO					DATI DERIVANTI DA	
	Foglio	Particella	Sub	Porz	Qualità Classe	Superficie(m²) ha are ca	Deduz	Reddito		
								Dominicale		Agrario
1	63	425		-	ENTE URBANO	05 10				Impianto meccanografico del 03/09/1971
Notifica						Partita	1			

Unità immobiliari n. 1

Ricevuta n. 30806

Tributi erariali: Euro 1,00

Visura storica per immobile

Situazione degli atti informatizzati dall'impianto meccanografico al 06/09/2019

Visura ordinaria

Richiedente: **PICILICCHI MONICA**

Visura storica per immobile

Situazione degli atti informatizzati dall'impianto meccanografico al 06/09/2019

Dati della richiesta	Comune di SINALUNGA (Codice: A468)
Catasto Fabbricati	Provincia di SIENA Foglio: 63 Particella: 438

INTESTATO

1	(1) Proprieta`
---	----------------

Unità immobiliare dal 09/11/2015

N.	DATI IDENTIFICATIVI				DATI DI CLASSAMENTO							DATI DERIVANTI DA
	Sezione Urbana	Foglio	Particella	Sub	Zona Cens.	Micro Zona	Categoria	Classe	Consistenza	Superficie Catastale	Rendita	
1		63	426 438	4			A/2	3	9 vani	Totale: 276 m ² Totale escluse aree scoperte**: 276 m ²	Euro 999,34	Variazione del 09/11/2015 - Inserimento in visura dei dati di superficie.
Indirizzo		VIA CIRO PINSUTI n. 7 piano: S1;										
Annotazioni		di stadio: correzione piano (procedura gestione archivio fabbricati)										

Mappali Terreni Correlati

Codice Comune A468 - Sezione - Foglio 63 - Particella 426

Situazione dell'unità immobiliare dal 03/10/2012

N.	DATI IDENTIFICATIVI				DATI DI CLASSAMENTO							DATI DERIVANTI DA
	Sezione Urbana	Foglio	Particella	Sub	Zona Cens.	Micro Zona	Categoria	Classe	Consistenza	Superficie Catastale	Rendita	
1		63	426 438	4			A/2	3	9 vani		Euro 999,34	VARIAZIONE del 03/10/2012 protocollo n. SI0110352 in atti dal 03/10/2012 G. A. F. CODIFICA PIANO INCOERENTE (n. 39622.1/2012)
Indirizzo		, VIA CIRO PINSUTI n. 7 piano: S1;										
Annotazioni		di stadio: correzione piano (procedura gestione archivio fabbricati)										

Visura storica per immobile

Situazione degli atti informatizzati dall'impianto meccanografico al 06/09/2019

Situazione dell'unità immobiliare dal 11/04/2002

N.	DATI IDENTIFICATIVI				DATI DI CLASSAMENTO							DATI DERIVANTI DA
	Sezione Urbana	Foglio	Particella	Sub	Zona Cens.	Micro Zona	Categoria	Classe	Consistenza	Superficie Catastale	Rendita	
1		63	426 438	4			A/2	3	9 vani		Euro 999,34	VARIAZIONE TOPONOMASTICA del 11/04/2002 protocollo n. 55576 in atti dal 11/04/2002 VARIAZIONE DI TOPONOMASTICA (n. 9507.1/2002)
Indirizzo , VIA CIRO PINSUTI n. 7 piano: P1S;												

Situazione dell'unità immobiliare dal 01/01/1992

N.	DATI IDENTIFICATIVI				DATI DI CLASSAMENTO							DATI DERIVANTI DA
	Sezione Urbana	Foglio	Particella	Sub	Zona Cens.	Micro Zona	Categoria	Classe	Consistenza	Superficie Catastale	Rendita	
1		63	426 438	4			A/2	3	9 vani		Euro 999,34 L. 1.935.000	VARIAZIONE del 01/01/1992 VARIAZIONE DEL QUADRO TARIFFARIO
Indirizzo , VIA PINSUTI n. 7 piano: P1S;												
Notifica - Partita 1000513 Mod.58 -												

Situazione dell'unità immobiliare relativa ad atto del 23/09/1984 (antecedente all' impianto meccanografico)

N.	DATI IDENTIFICATIVI				DATI DI CLASSAMENTO							DATI DERIVANTI DA
	Sezione Urbana	Foglio	Particella	Sub	Zona Cens.	Micro Zona	Categoria	Classe	Consistenza	Superficie Catastale	Rendita	
1		63	426 438	4			A/2	3	9 vani		L. 1.143	DENUNZIA (NEI PASSAGGI PER CAUSA DI MORTE) del 23/09/1984 in atti dal 12/07/1988 (n. 1982/1985)
Indirizzo , VIA PINSUTI n. 7 piano: P1S;												
Notifica - Partita 1000513 Mod.58 -												

Situazione dell'unità immobiliare dall'impianto meccanografico

N.	DATI IDENTIFICATIVI				DATI DI CLASSAMENTO							DATI DERIVANTI DA
	Sezione Urbana	Foglio	Particella	Sub	Zona Cens.	Micro Zona	Categoria	Classe	Consistenza	Superficie Catastale	Rendita	
1		63	426	4			A/2	3	9 vani		L. 1.143	Impianto meccanografico del 30/06/1987

Visura storica per immobile

Situazione degli atti informatizzati dall'impianto meccanografico al 06/09/2019

	438					
Indirizzo	, VIA PINSUTI n. 7 piano: P1-S2;					
Notifica	-	Partita	1341	Mod.58	-	

Situazione degli intestati relativa ad atto del 23/09/1984 (antecedente all'impianto meccanografico)

N.	DATI ANAGRAFICI	CODICE FISCALE	DIRITTI E ONERI REALI
1	[REDACTED]	[REDACTED]	(1) Proprieta`
DATI DERIVANTI DA DENUNZIA (NEI PASSAGGI PER CAUSA DI MORTE) del 23/09/1984 Voltura in atti dal 12/07/1988 Registrazione: UR Volume: 300 n: 79 del 22/03/1985 (n. 1982/1985)			

Situazione degli intestati dall'impianto meccanografico

N.	DATI ANAGRAFICI	CODICE FISCALE	DIRITTI E ONERI REALI
1	[REDACTED]	[REDACTED]	fino al 23/09/1984
DATI DERIVANTI DA Impianto meccanografico del 30/06/1987			

Unità immobiliari n. 1

Ricevuta n. 30806

Tributi erariali: Euro 1,00

Visura ordinaria

Richiedente: **PICILICCHI MONICA**

* Codice Fiscale Validato in Anagrafe Tributaria

** Si intendono escluse le "superfici di balconi, terrazzi e aree scoperte pertinenziali e accessorie, comunicanti o non comunicanti"
 (cfr. Provvedimento del Direttore dell'Agenzia delle Entrate 29 marzo 2013).

Visura storica per immobile

Situazione degli atti informatizzati dall'impianto meccanografico al 06/09/2019

Dati della richiesta	Comune di SINALUNGA (Codice: A468)
	Provincia di SIENA
Catasto Terreni	Foglio: 63 Particella: 438

Area di enti urbani e promiscui dal 15/03/2004

N.	DATI IDENTIFICATIVI			DATI CLASSAMENTO					DATI DERIVANTI DA	
	Foglio	Particella	Sub	Porz	Qualità Classe	Superficie(m²) ha are ca	Deduz	Reddito		
								Dominicale		Agrario
1	63	438		-	ENTE URBANO	06 37				Tipo mappale del 15/03/2004 protocollo n. SI0025149 in atti dal 15/03/2004 (n. 25149.1/2004)
Notifica						Partita	1			

Sono stati inoltre variati i seguenti immobili:

- foglio 63 particella 425 - foglio 63 particella 1280 - foglio 63 particella 1281

Mappali Fabbricati Correlati

Codice Comune A468 - Sezione - SezUrb - Foglio 63 - Particella 438

Area di enti urbani e promiscui dall'impianto meccanografico

N.	DATI IDENTIFICATIVI			DATI CLASSAMENTO					DATI DERIVANTI DA	
	Foglio	Particella	Sub	Porz	Qualità Classe	Superficie(m²) ha are ca	Deduz	Reddito		
								Dominicale		Agrario
1	63	438		-	ENTE URBANO	06 60				Impianto meccanografico del 03/09/1971
Notifica						Partita	1			

Unità immobiliari n. 1

Ricevuta n. 30806

Tributi erariali: Euro 1,00

Visura storica per immobile

Situazione degli atti informatizzati dall'impianto meccanografico al 06/09/2019

Data: 06/09/2019 - Ora: 10.36.29

Fine

Visura n.: PG0086913 Pag: 2

Visura ordinaria

Richiedente: **PICILICCHI MONICA**

Visura storica per immobile

Situazione degli atti informatizzati dall'impianto meccanografico al 06/09/2019

Dati della richiesta	Comune di SINALUNGA (Codice: A468)
	Provincia di SIENA
Catasto Fabbricati	Foglio: 63 Particella: 427

INTESTATO

1		(1) Proprieta`
---	--	----------------

Unità immobiliare dal 09/11/2015

N.	DATI IDENTIFICATIVI				DATI DI CLASSAMENTO							DATI DERIVANTI DA
	Sezione Urbana	Foglio	Particella	Sub	Zona Cens.	Micro Zona	Categoria	Classe	Consistenza	Superficie Catastale	Rendita	
1		63	427				A/3	U	2,5 vani	Totale: 75 m ² Totale escluse aree scoperte**: 50 m ²	Euro 206,58	Variazione del 09/11/2015 - Inserimento in visura dei dati di superficie.
Indirizzo		VIA DELLE FONTI piano: T;										
Annotazioni		Classamento e rendita validati (D.M. 701/94) ;di stadio: rsu										

Mappali Terreni Correlati

Codice Comune A468 - Sezione - Foglio 63 - Particella 427

Situazione dell'unità immobiliare dal 15/04/2015

N.	DATI IDENTIFICATIVI				DATI DI CLASSAMENTO							DATI DERIVANTI DA
	Sezione Urbana	Foglio	Particella	Sub	Zona Cens.	Micro Zona	Categoria	Classe	Consistenza	Superficie Catastale	Rendita	
1		63	427				A/3	U	2,5 vani		Euro 206,58	VARIAZIONE del 15/04/2015 protocollo n. SI0021726 in atti dal 15/04/2015 RSU (n. 9205.1/2015)
Indirizzo		, VIA DELLE FONTI piano: T;										
Annotazioni		Classamento e rendita validati (D.M. 701/94) ;di stadio: rsu										

Visura storica per immobile

Situazione degli atti informatizzati dall'impianto meccanografico al 06/09/2019

Situazione dell'unità immobiliare dal 05/03/2002

N.	DATI IDENTIFICATIVI				DATI DI CLASSAMENTO							DATI DERIVANTI DA
	Sezione Urbana	Foglio	Particella	Sub	Zona Cens.	Micro Zona	Categoria	Classe	Consistenza	Superficie Catastale	Rendita	
1		63	427				A/3	U	2,5 vani		Euro 206,58	VARIAZIONE del 05/03/2002 protocollo n. 34572 in atti dal 05/03/2002 RISTRUTTURAZIONE- MAGAZZINO- CIVILE ABITAZIONE (n. 4933.1/2002)
Indirizzo		, VIA DELLE FONTI piano: T;										
Annotazioni		classamento proposto e validato (D.M. 701/94)										

Situazione dell'unità immobiliare dal 28/10/1998

N.	DATI IDENTIFICATIVI				DATI DI CLASSAMENTO							DATI DERIVANTI DA
	Sezione Urbana	Foglio	Particella	Sub	Zona Cens.	Micro Zona	Categoria	Classe	Consistenza	Superficie Catastale	Rendita	
1		63	427				C/2	3	28 m ²		Euro 122,92 L. 238.000	COSTITUZIONE del 28/10/1998 in atti dal 28/10/1998 (n. A02117.1/1998)
Indirizzo		, VIA DELLE FONTI piano: T;										
Notifica						Partita		1004772		Mod.58		30232
Annotazioni		classamento proposto e validato (D.M. 701/94)										

Situazione degli intestati dal 28/10/1998

N.	DATI ANAGRAFICI	CODICE FISCALE	DIRITTI E ONERI REALI
1	[REDACTED]	[REDACTED]	(1) Proprietà
DATI DERIVANTI DA		COSTITUZIONE del 28/10/1998 in atti dal 28/10/1998 Registrazione: (n. A02117.1/1998)	

Unità immobiliari n. 1

Ricevuta n. 30806

Tributi erariali: Euro 1,00

Visura ordinaria

Richiedente: **PICILICCHI MONICA**

* Codice Fiscale Validato in Anagrafe Tributaria

** Si intendono escluse le "superfici di balconi, terrazzi e aree scoperte pertinenziali e accessorie, comunicanti o non comunicanti" (cfr. Provvedimento del Direttore dell'Agenzia delle Entrate 29 marzo 2013).

Visura storica per immobile

Data: 06/09/2019 - Ora: 10.37.59

Segue

Visura n.: PG0086915 Pag: 1

Situazione degli atti informatizzati dall'impianto meccanografico al 06/09/2019

Dati della richiesta	Comune di SINALUNGA (Codice: A468)
Catasto Terreni	Provincia di SIENA Foglio: 63 Particella: 427

Area di enti urbani e promiscui dal 08/10/1998

N.	DATI IDENTIFICATIVI			DATI CLASSAMENTO					DATI DERIVANTI DA	
	Foglio	Particella	Sub	Porz	Qualità Classe	Superficie(m²) ha are ca	Deduz	Reddito		
								Dominicale		Agrario
1	63	427		-	ENTE URBANO	13 60				VARIAZIONE GEOMETRICA del 08/10/1998 in atti dal 08/10/1998 ATTO IN DEROGA (n. 246898.1/1998)
Notifica						Partita	1			

Mappali Fabbricati Correlati
 Codice Comune A468 - Sezione - SezUrb - Foglio 63 - Particella 427

Situazione dell'Immobile dall'impianto meccanografico

N.	DATI IDENTIFICATIVI			DATI CLASSAMENTO					DATI DERIVANTI DA	
	Foglio	Particella	Sub	Porz	Qualità Classe	Superficie(m²) ha are ca	Deduz	Reddito		
								Dominicale		Agrario
1	63	427		-	ORTO IRRIG U	13 60		L. 61.200	L. 37.400	Impianto meccanografico del 03/09/1971
Notifica						Partita	112			

L'intestazione alla data della richiesta deriva dai seguenti atti:

Situazione degli intestati dal 23/09/1984

N.	DATI ANAGRAFICI	CODICE FISCALE	DIRITTI E ONERI REALI
1	[REDACTED]	[REDACTED]	fino al 08/10/1998
DATI DERIVANTI DA TESTAMENTO OLOGRAFO del 23/09/1984 in atti dal 21/06/1985 Registrazione: UR Sede: MONTEPULCIANO n: 2670 del 13/12/1984 (n. 7785)			

Visura storica per immobile

Data: 06/09/2019 - Ora: 10.37.59 Fine

Visura n.: PG0086915 Pag: 2

Situazione degli atti informatizzati dall'impianto meccanografico al 06/09/2019

Situazione degli intestati dall'impianto meccanografico

N.	DATI ANAGRAFICI	CODICE FISCALE	DIRITTI E ONERI REALI
1	[REDACTED]	[REDACTED]	fino al 23/09/1984
DATI DERIVANTI DA Impianto meccanografico del 03/09/1971			

Unità immobiliari n. 1

Ricevuta n. 30806

Tributi erariali: Euro 1,00

Visura ordinaria

Richiedente: **PICILICCHI MONICA**

* Codice Fiscale Validato in Anagrafe Tributaria