

MODULARIO
F. fig. rend 497



MINISTERO DELLE FINANZE
DIPARTIMENTO DEL TERRITORIO

CATASTO EDILIZIO URBANO (RDL 13-4-1939, n. 652)

MOD. BN (CE)

LIRE
500

Planimetria di u.i.u. in Comune di CAMPLI via FRAZ. PIANCARANI civ.

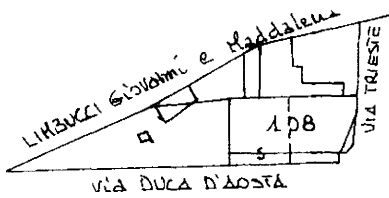

Fog. 35 scala 1:1000

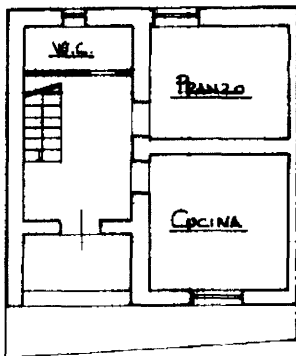

PIANO TERRA Hmt 2.95

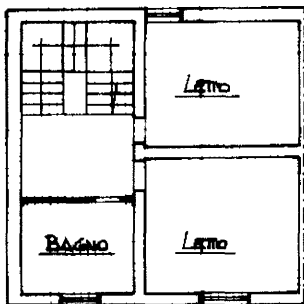

PIANO PRIMO Hmt 2.86

ORIENTAMENTO

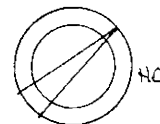

SCALA DI 1:20

Catasto dei Fabbricati - Situazione al 20/07/2017 - Comune di CAMPLI(B515) - Foglio: 35 Particella: 108 - Subalterno 4 -
CONTRADA PIANCARANI piano: T-1;

Dichiarazione di N.C.
Denuncia di variazione

Compilata dal GEOMETRA
(Titolo, cognome e nome)
SALOMONE FRANCESCO

RISERVATO ALL'UFFICIO

Ultima Planimetria in atti
Identificativi catastali
Data presentazione: 11/08/2001 - Data: 20/07/2017 - n. TE0041954 - Richiedente TRIBUNALE DI TERAMO
Tot. schede: 108 Formato di acq.: A4(210x297) - Patti di scala: 1:1
data 3.08.2001 Firma *[Signature]*