



David Bono
Agronomo
Valutatore immobiliare



Foto 14



Foto 15

Via G. Bonomi 5 - 96017 Noto (SR) tel/fax 0931573918 -
Mail: agr.davidbono@gmail.com Pec: d.bono@conafpec.it P.iva 01739130894





David Bono
Agronomo
Valutatore immobiliare



58

Foto 16

Via G. Bonomi 5 - 96017 Noto (SR) tel/fax 0931573918 -
Mail: agr.davidbono@gmail.com Pec: d.bono@conafpec.it P.iva 01739130894





David Bono
Agronomo
Valutatore immobiliare



Foto 17



Foto 18

Via G. Bonomi 5 - 96017 Noto (SR) tel/fax 0931573918 -
Mail: agr.davidbono@gmail.com Pec: d.bono@conafpec.it P.iva 01739130894



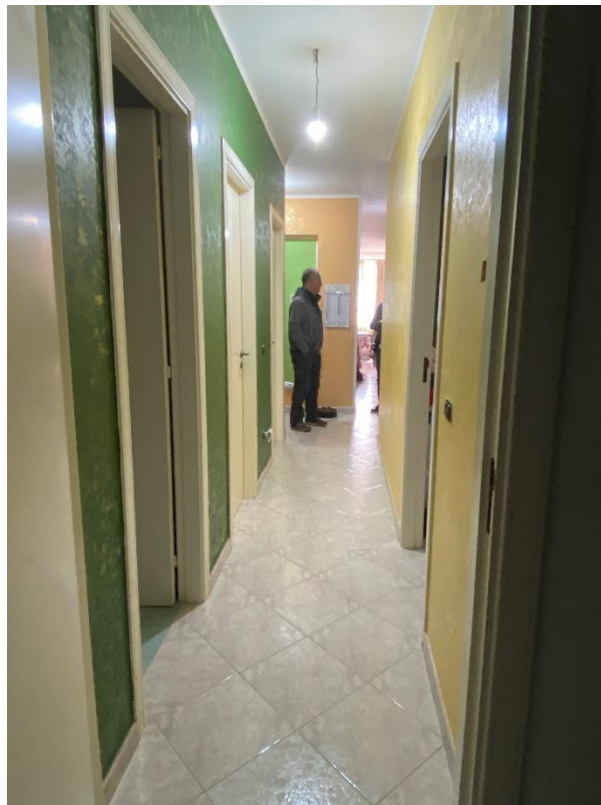

David Bono
Agronomo
Valutatore immobiliare



60

Foto 19

Via G. Bonomi 5 - 96017 Noto (SR) tel/fax 0931573918 -
Mail: agr.davidbono@gmail.com Pec: d.bono@conafpec.it P.iva 01739130894





David Bono
Agronomo
Valutatore immobiliare



Foto 20

61



Foto 21

Via G. Bonomi 5 - 96017 Noto (SR) tel/fax 0931573918 -
Mail: agr.davidbono@gmail.com Pec: d.bono@conafpec.it P.iva 01739130894





David Bono
Agronomo
Valutatore immobiliare



Foto 22





David Bono
Agronomo
Valutatore immobiliare



Foto 23





David Bono
Agronomo
Valutatore immobiliare



64

Foto 24





David Bono
Agronomo
Valutatore immobiliare



Foto 25

65



Foto 26





Foto 27



MODULARIO
F. rig. rend. 497



MINISTERO DELLE FINANZE
DIPARTIMENTO DEL TERRITORIO
CATASTO EDILIZIO URBANO (RDL 13-4-1939, n. 652)

MOD. BN (CEU)

LIRE
500

Planimetria di u.i.u. in Comune di ROSOLINI via SIPIONE civ. 148

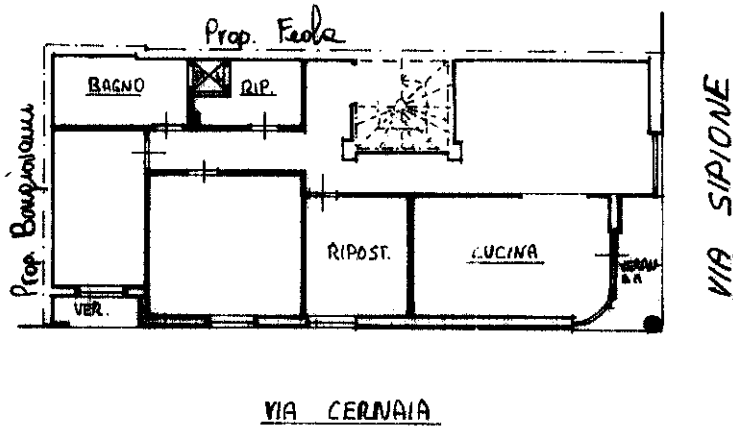

PIANO PRIMO
N. = m. 2.85

1778229

ORIENTAMENTO



SCALA DI 1:200

Dichiarazione di N.C.
Dichiarazione di variazione

Compilata da ORCH. AMADIO FRANCESCO
(Titolo, cognome e nome)

RISERVATO ALL'UFFICIO

Data presentazione: 17/06/1997, Data: 30/01/2024, n. T130013 - Richiedente: BNODVD81P26F943N

Totale schede: 1 - Formato di acquisizione: A4(210x297) - Formato stampa richiesto: A4(210x297)
n. 1568 sub 3 della provincia di SIRACUSA

data 7-6-97 Firma

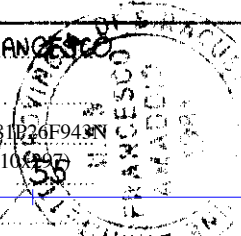

Handwritten signature

Catasto dei Fabbricati - Situazione al 30/01/2024 - Comune di ROSOLINI(I574) - < Foglio 37 - Particella 1568 - Subaltemo 3 >
Firmato DA ORCH. AMADIO FRANCESCO CA FIRMA QUALIFICATA Serial#: 6e8e855976860f82

forma - modulo progettato e stampato da SIRE - P.V.

MODULARIO
Fig. rec. 497



MINISTERO DELLE FINANZE
DIREZIONE GENERALE DEL CATASTO E DEI SS TT EE
CATASTO EDILIZIO URBANO (RDL 13-4-1939, n. 652)

MOD. BN (C)

LIRE
250

Planimetria di p.l.a. in Comune di ROSOLINI via CERNIA ANG. VIA SIFIONE CIV.

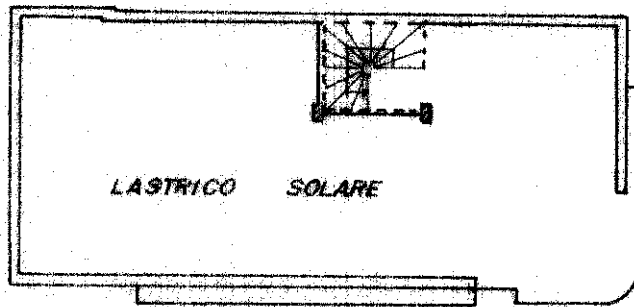

PIANTA PIANO TERZO

1666488

ORIENTAMENTO

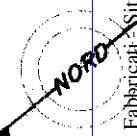

SCALA DI ...

Ultima planimetria in atti
Dichiarazione di N.C.
Dichiarazione di variazione

Completata dal **INGEGNERE**
Esperto Professionista e Notaio

GERRATANA GIOVANNI

INGEGNERE

BISERVATO ALL'UFFICIO

Data presentazione: 27/10/1994 - Data: 30/01/2024 - n. T130031 - Richiedente: BNODVD81P26F943N

Totale schede: 1 - Formato di acquisizione: A4(210x297) - Formato standard richiesto: A4(210x297)

F. **37** della provincia di **SIRACUSA** n. **756**

man 01
Catasto del Comune di ROSOLINI (H574) - < Foglio 37 - Particella 1568 - Subaltemo 5 >
Firmato DA **INGENAVID SIRENDELLI** CA FIRMA QUALIFICATA Serial#: 6e8e855976860f82