

N=-4800

Direzione Provinciale di Verona Ufficio Provinciale - Territorio - Direttore CICCARELLI CARLO

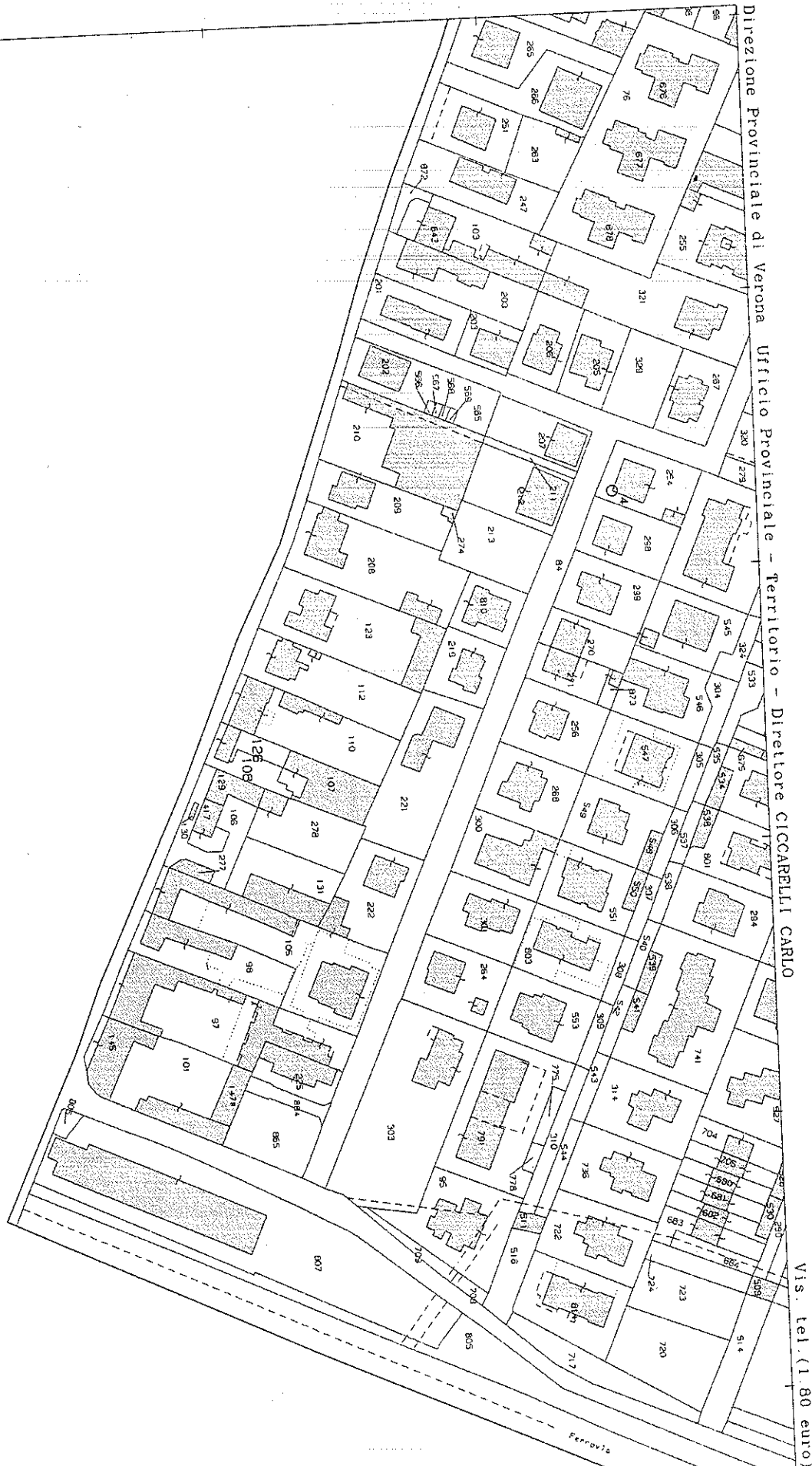

Vis. tel. (1.80 euro)

2 Particelle: 108,126

Comune: MOZZECANE
Foglio: 20

Scala originale: 1:2000
Dimensione cornice: 534.000 x 378.000 metri

25-Giu-2018 19:25:21
Prot. n. T322072/2018

MOD. AN (CEU)
LIRE
400

MINISTERO DELLE FINANZE
DIREZIONE GENERALE DEL CATASTO E DEI SS.TT.EE.
CATASTO EDILIZIO URBANO (RD. 13-4-1939, n. 652)
via REGINA MARGHERITA



Planimetria di u.i.u. in Comune di MOZZECANE civ. 29

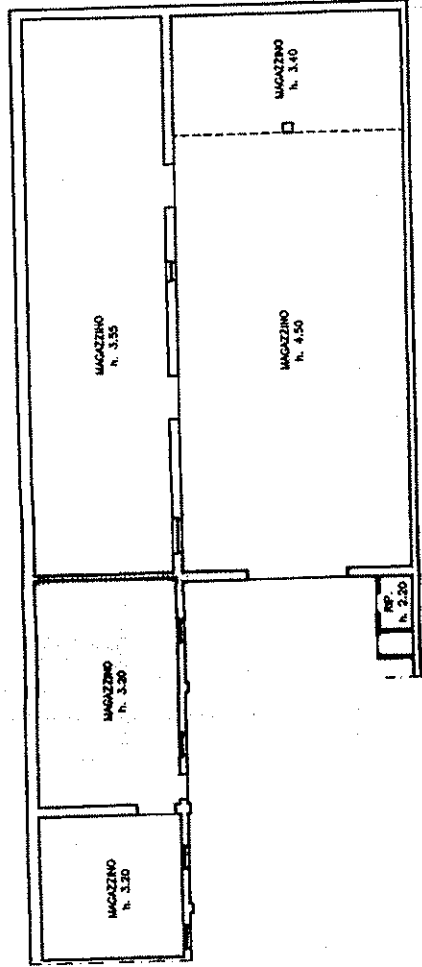

PIANO TERRA

PLANIMETRIA 1:2000
Comune di Mozzecane

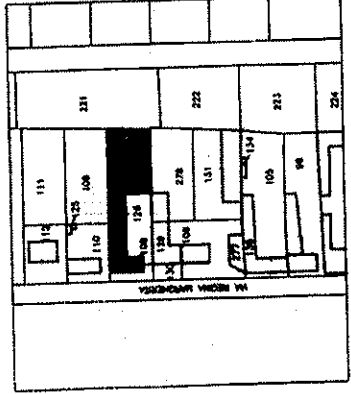

SCALA DI 1:200

RISERVATO ALL'UFFICIO

4

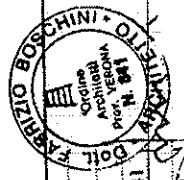

Compilata dall'Architetto
BOSCHINI FABRIZIO (n. 881)
iscritto all'albo degli Architetti
della provincia di Verona n. 881
data 10.09.1998
F. A/S. sub. n. 126
n. 126

Dichiarazione di N.C.
Denuncia di variazione
Identificativi catastali

Catasto dei Fabbricati - Situazione al 25/06/2018 - Comune di MOZZECANE (F789) - Foglio: 20 - Particella: 126 - Subalterno: 4
VIA REGINA MARGHERITA n. 29 piano: T;

Ultima planimetria in atti

MOD. AN (CEU)
LIRE 400
CN. 29

MINISTERO DELLE FINANZE
DIREZIONE GENERALE DEL CATASTO E DEI SISTEMI
CATASTO EDILIZIO URBANO (RD 13-4-1939, n. 652)
via REGINA MARGHERITA

Planimetria di u.i.u. in Comune di **MOZZECANE**

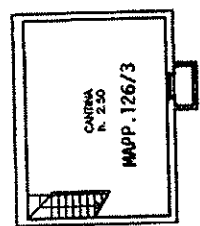

PIANTA PIANO INTERRATO

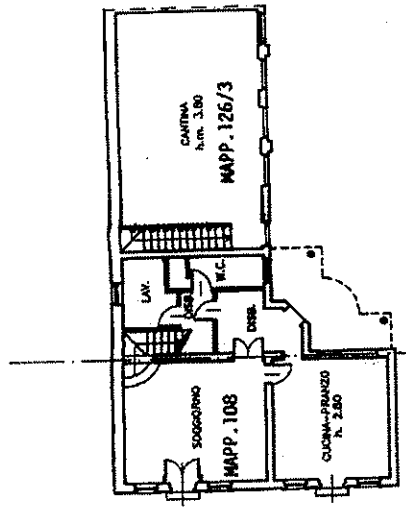

PIANTA PIANO TERRA

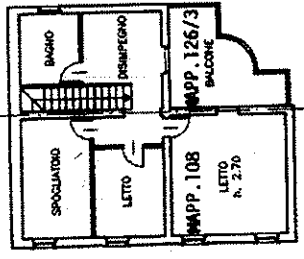

PIANTA PIANO PRIMO

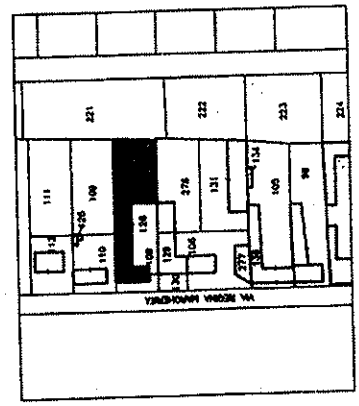

PLANIMETRIA 1:2000
Comune di Mozzecane

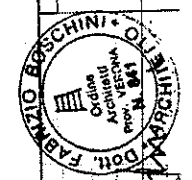
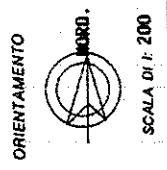

Completato dall'Architetto
BOSCHINI FABRIZIO
gli Architetti
iscritto all'albo di Verona n. 841
dalla provincia di Verona

Dichiarazione di N.C.
Denuncia di variazione
F. M. S. n. 108 sub 0
n. 108 sub 0
10.09.1998 Firm.
108 - Particella: 108 - Subalterno: 0

Ultima planimetria in atti

Catasto dei Fabbricati - Situazione al 25/06/2018 - Comune di MOZZECANE (F789) - Foglio: 20 - Particella: 108 - Subalterno: 0
VIA REGINA MARGHERITA n. 29 piano: S1-F-1;

MOD. AN (CSU)
LIRE
400
CIV. 29

MINISTERO DELLE FINANZE
DIREZIONE GENERALE DEL CATASTO E DEI SISTEMI
CATASTO EDILIZIO URBANO (RD.L. 13-4-1939, n. 632)
via REGINA MARGHERITA



Planimetria di u.i.u. in Comune di MOZZECANE

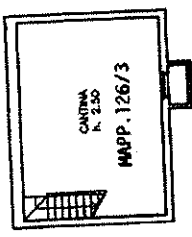

PIANTA PIANO INTERRATO

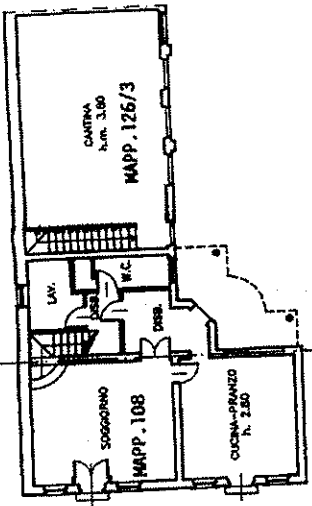

PIANTA PIANO TERRA

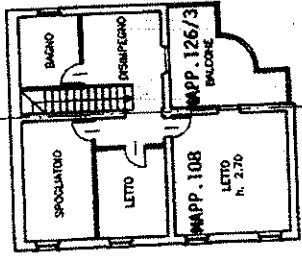

PIANTA PIANO PRIMO

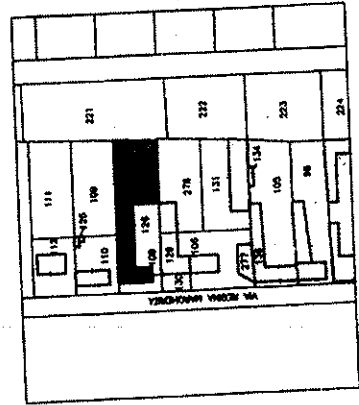

PLANIMETRIA 1:2000
Comune di Mozzecane



RESERVATO ALL'UFFICIO
4

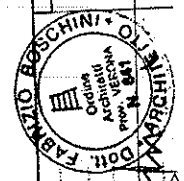

Compilata da l'Architetta
BOSCHINI FABRIZIO
gli Architetti
iscritto all'Albo di Verona 841
della provincia di Verona

Dichiarazione di N.C.
Denuncia di variazione **KA**

F. N. 5
n. 108 sub 0
Foglio: 20 - Particella: 126 - Subalterno: 3

Ultima planimetria in atti

Data presentazione: 11/09/1998 - Data: 25/06/2018 - n. T328750 - Richiedente: ZRZNR65R25L781J
Totale schede: 1 - Formato di acquisizione: A3(297x420) - Formato stampa richiesto: A4(210x297)

Catasto dei Fabbricati - Situazione al 25/06/2018 - Comune di MOZZECANE (F789) - Foglio: 20 - Particella: 126 - Subalterno: 3
VIA REGINA MARGHERITA n. 29 piano: S1-T-1;



Direzione Provinciale di Verona
Ufficio Provinciale - Territorio
Servizi Catastali

Visura per immobile

Situazione degli atti informatizzati al 25/06/2018

Data: 25/06/2018 - Ora: 19.03.40 Fine
Visura n.: T316850 Pag: 1

Dati della richiesta	Comune di MOZZECANE (Codice: F789)	
Catasto Fabbricati	Provincia di VERONA Foglio: 20 Particella: 126 Sub.: 3	

Unità immobiliare

N.	DATI IDENTIFICATIVI				DATI DI CLASSAMENTO				DATI DERIVANTI DA			
	Sezione Urbana	Foglio	Particella	Sub	Zona Cens.	Micro Zona	Categoria	Classe		Consistenza	Superficie Catastale	Rendita
1		20	108				A/2	3	7,5 vani	Totale: 235 m ² Totale escluse aree scoperte**: 227 m ²	Euro 484,18	Variazione del 09/11/2015 - Inserimento in visura dei dati di superficie.
Indirizzo	VIA REGINA MARGHERITA n. 29 piano: SI-T-1;											
Annotazioni	Classamento e rendita validati (D.M. 701/94)											

INTESTATO

N.	DATI ANAGRAFICI	CODICE FISCALE	DIRITTI E ONERI REALI
1	[REDACTED] con sede in MOZZECANE	02401340233*	(1) Proprietà per 1/1

Unità immobiliari n. 1

Tributi erariali: Euro 0,90

Visura telematica

* Codice Fiscale Validato in Anagrafe Tributaria

** Si intendono escluse le "superfici di balconi, terrazzi e aree scoperte pertinenziali e accessorie, comunicanti o non comunicanti" (cfr. Provvedimento del Direttore dell'Agenzia delle Entrate 29 marzo 2013).



Direzione Provinciale di Verona
Ufficio Provinciale - Territorio
Servizi Catastali

Data: 25/06/2018 - Ora: 18.53.24 Fine
Visura n.: T313905 Pag: 1

Visura per immobile

Situazione degli atti informatizzati al 25/06/2018

Dati della richiesta
Comune di **MOZZECANE** (Codice: F789)
Provincia di **VERONA**
Catasto Fabbricati
Foglio: 20 Particella: 108

Unità immobiliare

N.	DATI IDENTIFICATIVI				DATI DI CLASSAMENTO				DATI DERIVANTI DA			
	Sezione	Foglio	Particella	Sub	Zona	Micro	Categoria	Classe		Consistenza	Superficie	Rendita
1	Urbana	20	108		Cens. Zona	Zona	A/2	3	7,5 vani	Catastale Totale: 235 m ² Totale escluse aree scoperte** : 227 m ²	Euro 484,18	Variazione del 09/11/2015 - Inserimento in visura dei dati di superficie.

Indirizzo
Annotazioni
VIA REGINA MARGHERITA n. 29 piano: S1-T-1;
Classamento e rendita validati (D.M. 701/94)

INTESTATO

N. [REDACTED] **DATI ANAGRAFICI**
I. [REDACTED] con sede in **MOZZECANE**
CODICE FISCALE 02401340233*

Unità immobiliari n. 1

Tributi erariali: Euro 0,90

Visura telematica

* Codice Fiscale Validato in Anagrafe Tributaria
** Si intendono escluse le "superfici di balconi, terrazzi e aree scoperte pertinenziali e accessorie, comunicanti o non comunicanti"
(cfr. Provvedimento del Direttore dell'Agenzia delle Entrate 29 marzo 2013).

DIRITTI E ONERI REALI
(1) Proprietà per 1/1

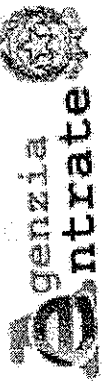

Direzione Provinciale di Verona
Ufficio Provinciale - Territorio
Servizi Catastali

Data: 25/06/2018 - Ora: 18.53.54 Fine
Visura n.: T314073 Pag: 1

Visura per immobile

Situazione degli atti informatizzati al 25/06/2018

Dati della richiesta		Comune di MOZZECANE (Codice: F789)										
		Provincia di VERONA										
Catasto Fabbricati		Foglio: 20 Particella: 126 Sub.: 4										
Unità immobiliare		DATI DI CLASSAMENTO										
N.	DATI IDENTIFICATIVI				DATI DI CLASSAMENTO				Rendita		DATI DERIVANTI DA	
	Sezione	Foglio	Particella	Sub	Zona	Micro	Categoria	Classe	Consistenza	Superficie		
1	Urbana	20	126	4	Cens.	Zona	C/2	I	432 m ²	Catastale Totale: 505 m ²	Euro 602,39	Variazione del 09/11/2015 - Inserimento in visura dei dati di superficie.
Indirizzo		VIA REGINA MARGHERITA n. 29 piano. T.										
Annotazioni		Classamento e rendita validati (D.M. 701/94)										
INTESTATO		DATI ANAGRAFICI				CODICE FISCALE				DIRITTI E ONERI REALI		
1	[REDACTED]				[REDACTED]				02401340233*		(1) Proprieta per l/I	

Tributi erariali: Euro 0,90

Unità immobiliari n. 1

Visura telematica

* Codice Fiscale Validato in Anagrafe Tributaria



Direzione Provinciale di Verona
Ufficio Provinciale - Territorio
Servizi Catastali

Data: 02/10/2018 - Ora: 10.08.10 Fine
Visura n.: T76050 Pag: 1

Visura per immobile

Situazione degli atti informatizzati al 02/10/2018

Dati della richiesta
Catasto Terreni
 Comune di **MOZZECANE** (Codice: F789)
 Provincia di **VERONA**
 Foglio: 20 Particella: 126

Area di enti urbani e promiscui

N.	DATI IDENTIFICATIVI			Porz	Qualità Classe	DATI CLASSAMENTO			DATI DERIVANTIDA			
	Foglio	Particella	Sub			Superficie(m ²)	Deduz	Reddito				
1	20	126			ENTE URBANO	ha are ca	01	37		Dominicale	Agrario	TIPO MAPPALE del 11/07/2006 protocollo n. VR0178826 in atti dal 11/07/2006 T. M. 436/80 (n. 15.1/2006)
Notifica						Parita		1				

Unità immobiliari n. 1

Tributi erariali: Euro 0,90

Visura telematica



Direzione Provinciale di Verona
Ufficio Provinciale - Territorio
Servizi Catastali

Data: 02/10/2018 - Ora: 10.14.13 Fine
Visura n.: T80239 Pag: 1

Visura per immobile

Situazione degli atti informatizzati al 02/10/2018

Dati della richiesta Comune di **MOZZECANE** (Codice: **F789**)
Catasto Terreni Provincia di **VERONA**
 Foglio: **20** Particella: **108**

Area di enti urbani e promiscui

N.	DATI IDENTIFICATIVI			DATI CLASSAMENTO				DATI DERIVANTI DA	
	Foglio	Particella	Sub	Porz	Qualità Classe	Superficie(m ²) ha are ca	Deduz		Reddit
1	20	108		-	ENTE URBANO	03 26		Agrario	TIPO MAPPALE del 11/07/2006 protocollo n. VR0178826 in atti dal 11/07/2006 T. M. 436/80 (n. 15.1/2006)
Notifica				Partita		I			

Unità immobiliari n. 1

Tributi erariali: Euro 0,90

Visura telematica



Direzione Provinciale di Verona
Ufficio Provinciale - Territorio
Servizi Catastali

Visura per immobile

Situazione degli atti informatizzati al 02/10/2018

Data: 02/10/2018 - Ora: 10.16.23 Fine

Visura n.: T81797 Pag: 1

Dati della richiesta	Comune di MOZZECANE (Codice: F789)		
Catasto Terreni	Provincia di VERONA		
	Foglio: 20 Particella: 107		

Area di enti urbani e promiscui

N.	DATI IDENTIFICATIVI			DATI CLASSAMENTO			DATI DERIVANTI DA		
	Foglio	Particella	Sub	Porz	Qualita Classe	Superficie(m ²)		Deduz	Reddito
1	20	107		-	ENTE URBANO	ha are ca 05 39		Dominicale	Agrario
Notifica				Partita		1			

Tipo mappale del 11/07/2006 protocollo n. VR0000436 in atti dat 11/07/2006 (n. 436.1/1980)

Unità immobiliari n. 1

Tributi erariali: Euro 0,90

Visura telematica