

ELABORATO PLANIMETRICO
COMUNE DI GUBBIO

All. n.5

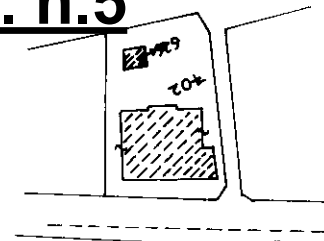

PLANIMETRIA 1:2000

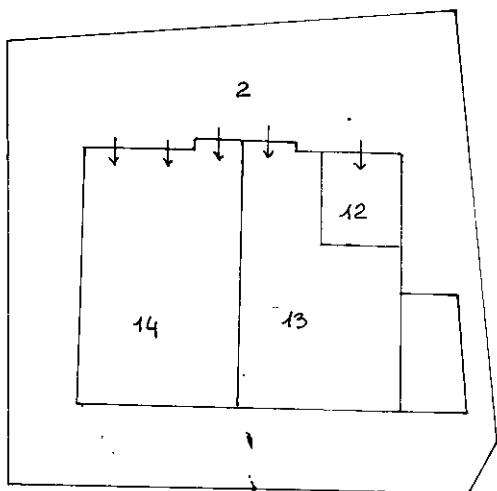

PIANO 1° SOTTOSTRADA CON CORIE ANNESSA

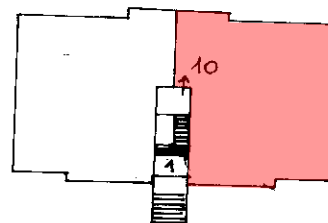

PIANO SECONDO

- | | | | |
|---------------|--------------|---------|--|
| FOGLIO N.136 | PART.N.702 | SUB.1 | BENE COMUNE NON CENSIBILE (SCALA) AI SUB. N. 8, 9, 10- |
| FOGLIO N. 136 | PART. N. 702 | SUB. 2 | BENE COMUNE NON CENSIBILE (CORIE) AI SUB. 4, 7, 12, 13, 14 |
| FOGLIO N. 136 | PART. N. 702 | SUB. 12 | P.15 (NEGOZIO) |
| FOGLIO N. 136 | PART. N. 702 | SUB. 13 | P.15 (LAB. DI PASTICCERIA) |
| FOGLIO N. 136 | PART. N. 702 | SUB. 14 | P.15 (MAGAZZINO) |
| FOGLIO N. 136 | PART. N. 702 | SUB. 10 | P.2° (APPARTAMENTO) |



MODULARIO
F. rig. rend. 497



MINISTERO DELLE FINANZE
DIPARTIMENTO DEL TERRITORIO
CATASTO EDILIZIO URBANO (RDL 13-4-1939, n. 652)

MOD. BN (CEU)

LIRE
500

Planimetria di u.i.u. in Comune di GUBBIO via LOC. CASAMORCIA civ.

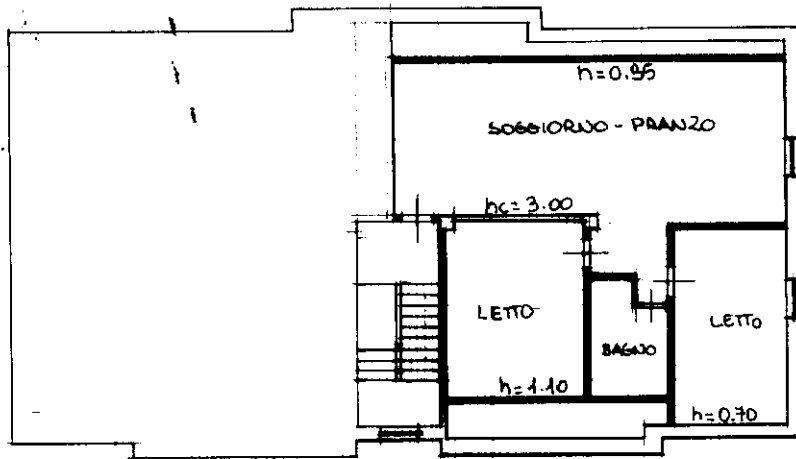

PIANO SECONDO

ORIENTAMENTO

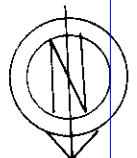

SCALA DI 1:200

Roma - Istituto Poligrafico e Zecca dello Stato - P.V.

Catasto Edilizio Urbano - Situazione al 30/06/2022 - Comune di GUBBIO (E.256) - < Foglio 136 - Particella 702 - Subalterno 10 >
Firmato DEDICATO GIULIA DANIELA VERGARO DEL PRATO BAPEC S.P.A. NG CA 3 Serial#: 4a788d25043f8c4b5dfbe0fc117de4d9

Dichiarazione di N.C.
Ultima denuncia di variazione

Compilata dal GEOMETRA
(Titolo, cognome e nome)
MANUALI AMEDEO
iscritto all'albo dei GEOMETRI
della provincia di PERUGIA n. 412
data Firma

RISERVATO ALL'UFFICIO

40539107

15 APR. 1997

Data presentazione: 15/04/1997 - Data: 30/06/2022 - n. TT57311 - Richiedente: CCECLD55M09C7450
Totale schede: 156 Formato di acquisizione: A4 (210x297) - Formato stampa richiesto: A4 (210x297)
n. 702 sub. 10

