

ALLEGATO N. 1

Compilata da:
 Galleni Pier Luigi
 Iscritto all'albo:
 Architetti
 Prov. Lucca N. 134

Identificativi Catastali:
 Sezione:
 Foglio: 14
 Particella: 294
 Subalterno: 37

Dichiarazione protocollo n. LU0101243 del 27/06/2005
 Pianimetria di u.i.u. in Comune di Forte Dei Marmi
 Via G. Carducci
 civ.

Agenzia del Territorio
CATASTO FABBRICATI
 Ufficio provinciale di
 LUCCA

Scala 1: 200

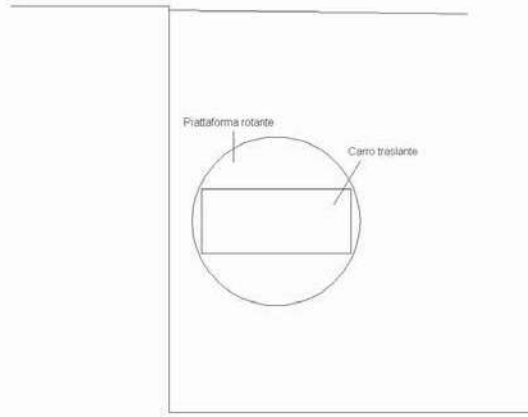

PIANO TERRA



PIANO INTERRATO LIVELLO 1



PIANO INTERRATO LIVELLO 2



ELABORATO PLANIMETRICO Compilato da: Aldovardi Emilio Iscritto all'albo: Geometri Prov. Massa N. 1196

Comune di Forte Dei Marmi Sezione: Foglio: 14 Particella: 294 Protocollo n. LU0026279 del 22/05/2020

Dimostrazione grafica dei subalterni Tipo Mappale n. del Scala 1 : 500

Agenzia delle Entrate
CATASTO FABBRICATI
 Ufficio provinciale di Lucca

ALLEGATO N. 2

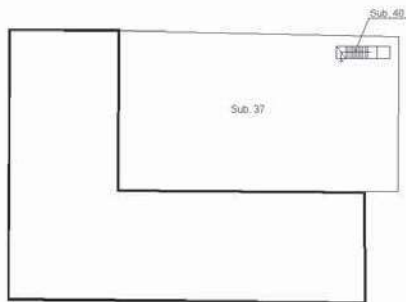

PIANO INTERRATO LIVELLO 2

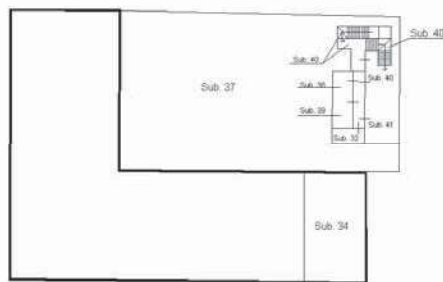

PIANO INTERRATO LIVELLO 1



PIANO TERRA

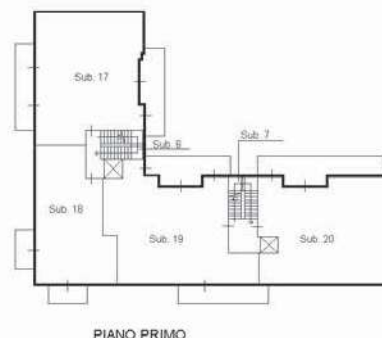

PIANO PRIMO

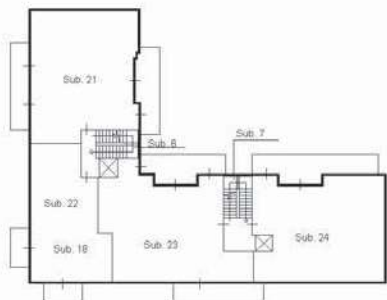

PIANO SECONDO

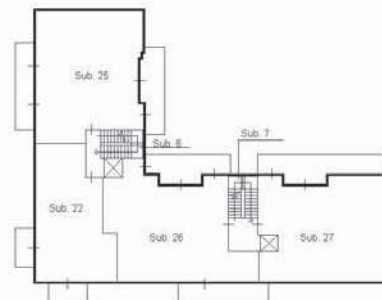

PIANO TERZO

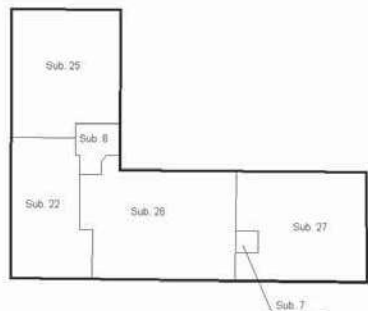

PIANO QUARTO (SOTTOTETTO)



N