

2657  
MODULARIO  
F. Col. S. T. 218



MINISTERO DELLE FINANZE  
DIREZIONE GENERALE DEL CATASTO E DEI SERVIZI TECNICI ERARIALI  
NUOVO CATASTO EDILIZIO URBANO

Mod. B (Nuovo Catasto Edilizio Urbano)

Lire  
20

(R. DECRETO-LEGGE 13 APRILE 1959, N. 659)

Planimetria dell'immobile situato nel Comune di Serravalle Scrivia Via Mazzini N° 6 Int. 18  
Ditta Molinari Temastina nato a Parodi Liguria il 19-6-1983  
Allegata alla dichiarazione presentata all'Ufficio Tecnico Erariale di Alessandria

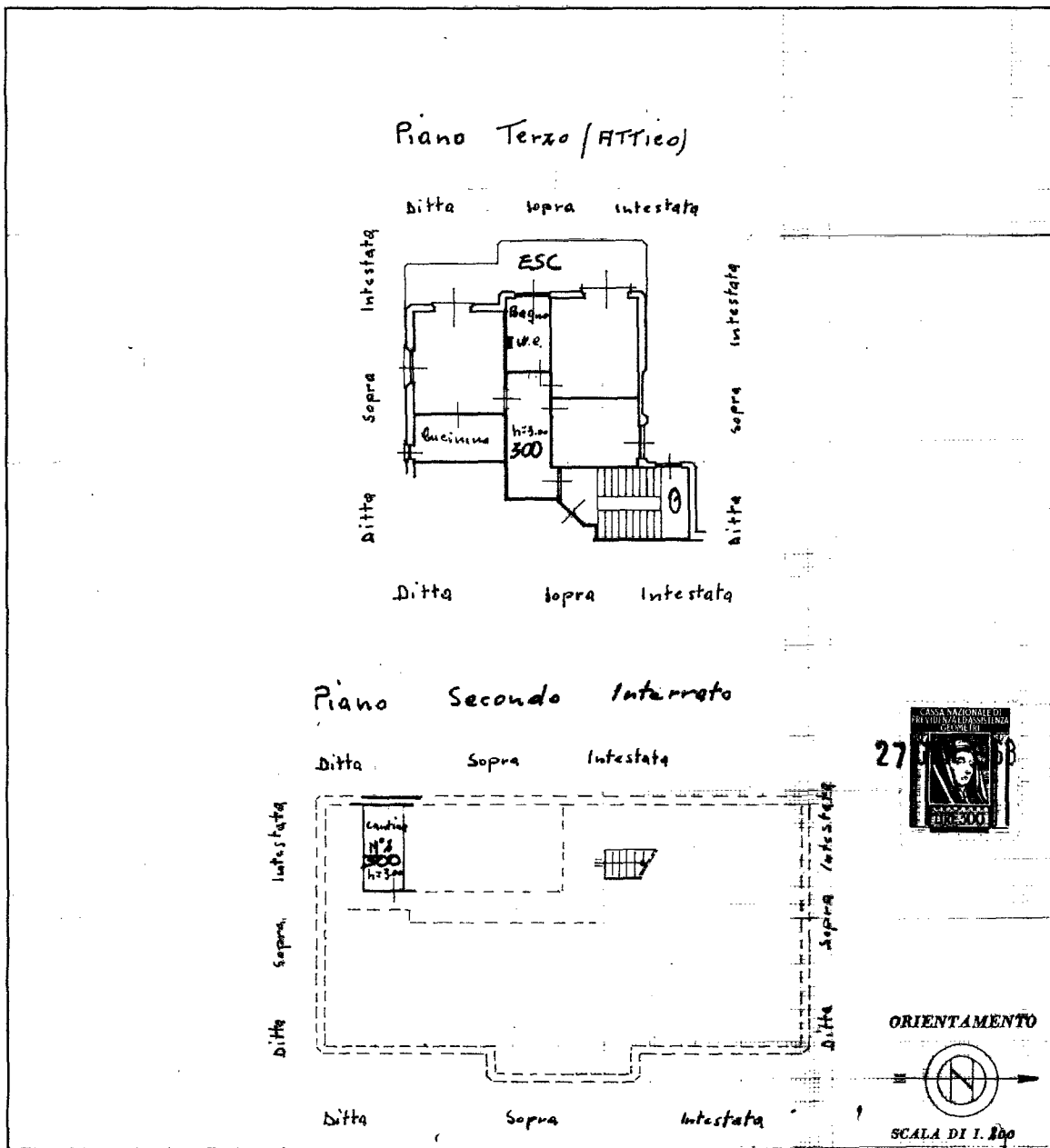

SPAZIO RISERVATO PER LE ANNOTAZIONI D'UFFICIO

DATA 29 GEN 1968

PROT. N°

Compilata dal Geometa  
(Titolo, nome e cognome del tecnico)  
Lorenzo Demicheli  
Iscritto all'Albo dei Geometri  
della Provincia di Alessandria  
DATA 6-5-1968  
Firma: *Demicheli*

Catasto dei Fabbricati - Situazione al 19/05/2023 - Comune di SERRAVALLE SCRIVIA (1657) - < Foglio 5 - Particella 329 - Subalterno 12 >  
 VIA NOCIONE n. 6 Piano 3

Ultima planimetria in atti

465+  
MODULARIO  
72



MINISTERO DELLE FINANZE  
DIREZIONE GENERALE DEL CATASTO E DEI SERVIZI TECNICI ERARIALI

MOD. B (Nuovo Catasto Edilizio Urbano)

Lire  
20

# NUOVO CATASTO EDILIZIO URBANO

(R. DECRETO-LEGGE 18 APRILE 1958, N. 642)

Planimetria dell'immobile situato nel Comune di Serravalle Scrivia Via Nasciane N. 6 data  
Ditta Malinari Tomaso Lina nato a Parodi Ligure il 19-6-1918  
Allegata alla dichiarazione presentata all'Ufficio Tecnico Erariale di Alessandria

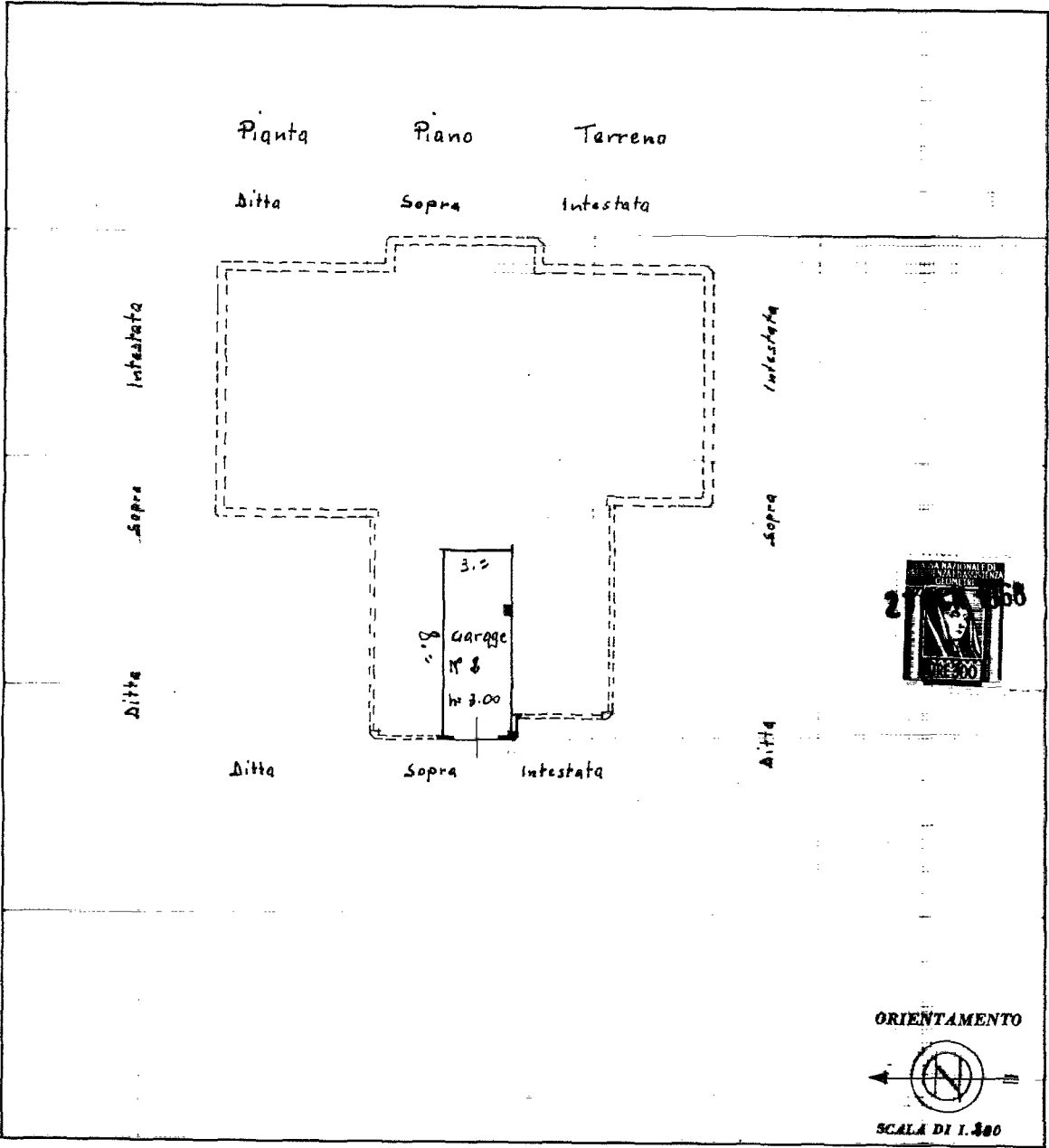

SPAZIO RISERVATO PER LE ANNOTAZIONI D'UFFICIO

DATA 29 GEN 1968  
 PROT. N° [Signature]

Compilata dal Geometra  
 (Titolo, nome e cognome del tecnico)  
Luca Demicheli  
 Iscritto all'Albo dei Geometri  
 della Provincia di Alessandria  
 DATA 5-5-1968  
 Firma: [Signature]

Ultima planimetria in atti

Catasto dei Fabbricati - Situazione al 19/05/2023 - Comune di SERRAVALLE SCRIVIA(1657) - < Foglio 5 - Particella 329 - Subalterno 15 >  
VIA NOCIONE n. 6 Piano T