

ELABORATO PLANIMETRICO
 Compilato da:
Verna Marco
 Iscritto all'albo:
 Geometri
 Prov. Pesaro N. 901

Agenzia delle Entrate
CATASTO FABBRICATI
 Ufficio Provinciale di
Pesaro

Comune di Fano Protocollo n. PS0083635 del 29/09/2014
 Sezione: Foglio: 36 Particella: 1249 Tipo Mappale n. del
 Dimostrazione grafica dei subalterni Scala 1 : 500

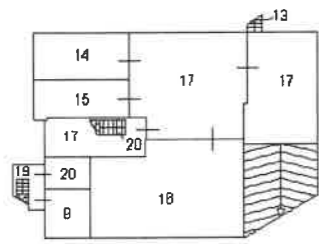

PIANO PRIMO
SOTTOSTRADA - S1

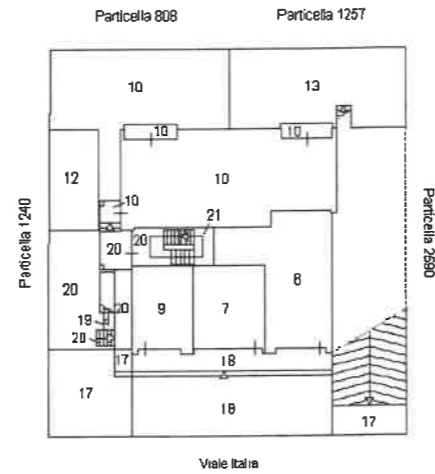

PIANO TERRA

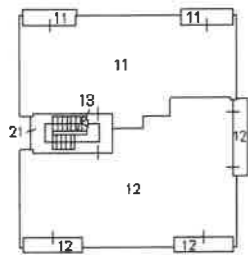

PIANO PRIMO

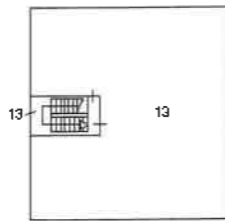

PIANO SECONDO
(sottotetto)



Elaborato Planimetrico - Catasto dei Fabbricati - Situazione al 26/03/2024 - Comune di FANO(D488) - < Foglio 36 Particella 1249 >

Ultima planimetria in atti

Data: 26/03/2024 - n. T202849 - Richiedente: Telematico

Totale schede: 1 - Formato di acquisizione: A4(210x297) - Formato stampa richiesto: A4(210x297) - Fattore di scala non utilizzabile

Agenzia delle Entrate
CATASTO FABBRICATI
Ufficio Provinciale di
Pesaro

Dichiarazione protocollo n. PS0083635 del 29/09/2014	
Planimetria di u.i.u. in Comune di Fano	
Viale Italia	civ. 44
Identificativi Catastali:	Compilata da: Verna Marco
Sezione:	Isritto all'albo: Geometri
Foglio: 36	Prov. Pesaro
Particella: 1249	N. 901
Subalterno: 7	

Scheda n. 1 Scala 1:200



PIANTA PIANO TERRA
H= 3,50

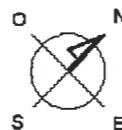

Catasto dei Fabbricati - Situazione al 26/03/2024 - Comune di FANO(D488) - < Foglio 36 - Particella 1249 - Subalterno 7 >
VIALE ITALIA n. 44 Piano I

**Agenzia delle Entrate
CATASTO FABBRICATI
Ufficio Provinciale di
Pesaro**

Dichiarazione protocollo n. PS0083635 del 29/09/2014	
Planimetria di u.i.u. in Comune di Fano	
Viale Italia	civ. 50
Identificativi Catastali:	Compilata da: Verna Marco
Sezione:	Isritto all'albo: Geometri
Foglio: 36	Prov. Pesaro
Particella: 1249	N. 901
Subalterno: 10	

Scheda n. 1 Scala 1:200

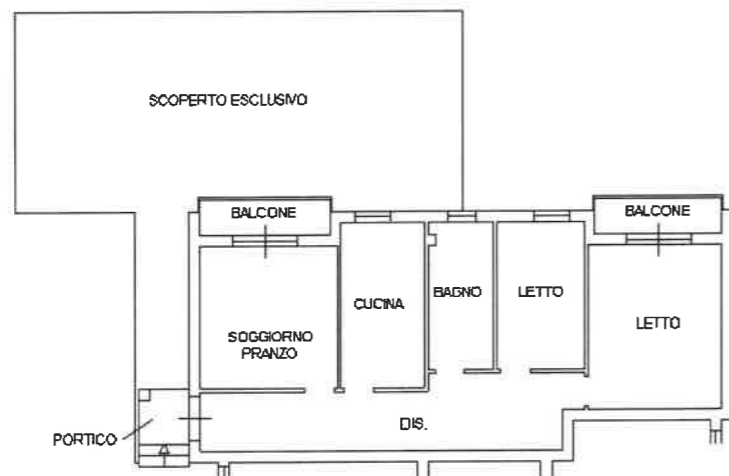

PIANTA PIANO TERRA
H= 3,00

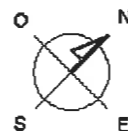

Catasto dei Fabbricati - Situazione al 26/03/2024 - Comune di FANO(D488) - < Foglio 36 - Particella 1249 - Subalterno 10 >
VIALE ITALIA n. 50 Piano T

Ultima planimetria in atti

Agenzia delle Entrate
CATASTO FABBRICATI
Ufficio Provinciale di
Pesaro

Dichiarazione protocollo n. PS0083635 del 29/09/2014	
Planimetria di u.i.u. in Comune di Fano	
Viale Italia civ. 48	
Identificativi Catastali:	Compilata da: Verna Marco
Sezione: Foglio: 36	Iscritto all'albo: Geometri
Particella: 1249	Prov. Pesaro N. 901
Subalterno: 11	

Scheda n. 1 Scala 1:200



PIANTA PIANO PRIMO
H= 3,00



Catasto dei Fabbricati - Situazione al 26/03/2024 - Comune di FANO(D488) - < Foglio 36 - Particella 1249 - Subalterno 11 >
VIALE ITALIA n. 48 Piano 1

**Agenzia delle Entrate
CATASTO FABBRICATI
Ufficio Provinciale di
Pesaro**

Dichiarazione protocollo n. PS0083635 del 29/09/2014	
Planimetria di u.i.u. in Comune di Fano	
Viale Italia	civ. 48
Identificativi Catastali:	Compilata da: Verna Marco
Sezione:	Isritto all'albo: Geometri
Foglio: 36	Prov. Pesaro
Particella: 1249	N. 901
Subalterno: 13	

Scheda n. 1 Scala 1:200

PIANTA PIANO PRIMO
SOTTOSTRADA - S1



PIANTA PIANO TERRA

PIANTA PIANO PRIMO

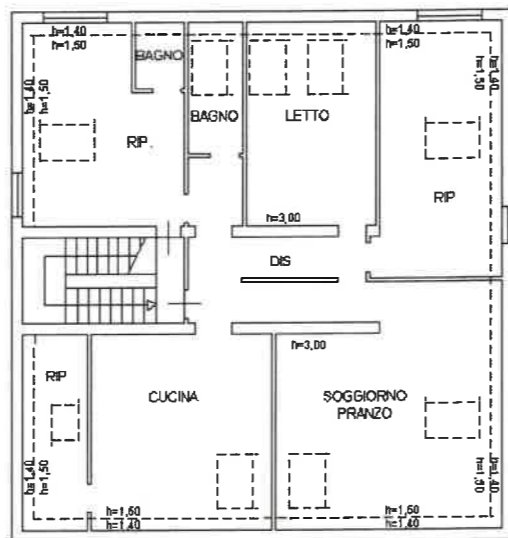

PIANTA PIANO SECONDO
(Sottotetto)

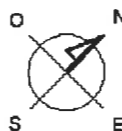

Catasto dei Fabbricati - Situazione al 26/03/2024 - Comune di FANO(D488) - < Foglio 36 - Particella 1249 - Subalterno 13 >
VIALE ITALIA n. 48 Piano S1-T - 1-2

Agenzia delle Entrate
CATASTO FABBRICATI
Ufficio Provinciale di
Pesaro

Dichiarazione protocollo n. PS0083635 del 29/09/2014	
Planimetria di u.i.u. in Comune di Fano	
Viale Italia	civ. SNC
Identificativi Catastali:	Compilata da: Verna Marco
Sezione: Foglio: 36	Iscritto all'albo: Geometri
Particella: 1249	Prov. Pesaro
Subalterno: 15	N. 901

Scheda n. 1 Scala 1:200



PIANTA PIANO PRIMO
SOTTOSTRADA - S1
H= 2,70



Catasto dei Fabbricati - Situazione al 26/03/2024 - Comune di FANO(D488) - < Foglio 36 - Particella 1249 - Subalterno 15 >
VIALE ITALIA n. 42 Piano S1

Agenzia delle Entrate
CATASTO FABBRICATI
Ufficio Provinciale di
Pesaro

Dichiarazione protocollo n. PS0083635 del 29/09/2014	
Planimetria di u.i.u. in Comune di Fano	
Viale Italia civ. SNC	
Identificativi Catastali:	Compilata da: Verna Marco
Sezione:	Isritto all'albo: Geometri
Foglio: 36	Prov. Pesaro N. 901
Particella: 1249	
Subalterno: 16	

Scheda n. 1 Scala 1:200

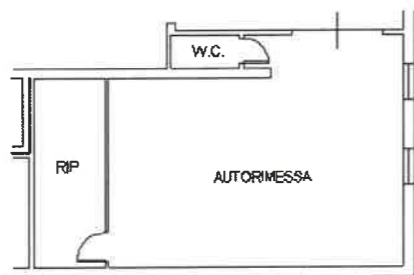

PIANTA PIANO PRIMO
SOTTOSTRADA - S1
H= 2,25



Catasto dei Fabbricati - Situazione al 26/03/2024 - Comune di FANO(D488) - < Foglio 36 - Particella 1249 - Subalterno 16 >
VIALE ITALIA n. 42 Piano S1

Ultima planimetria in atti

