

DIREZIONE GENERALE DEL CATASTRO E DEI SERVIZI TECNICI CATASTRALI

NUOVO CATASTO EDILIZIO URBANO

(R. DECRETO-LEGGE 13 APRILE 1930, N. 632)

Planimetria dell'immobile situato nel Comune di Serrapetrona Via Caccamo
 Ditta Bureca Mario, n. Serrapetrona li 25-1-1973, Bureca Bruno di Mario
 Allegata alla dichiarazione presentata all'Ufficio Tecnico Erariale di Macerata

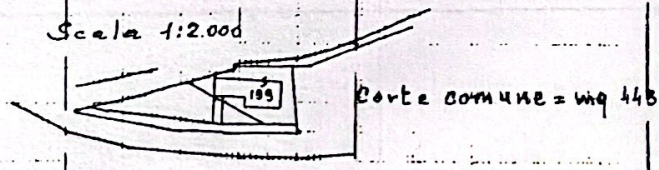
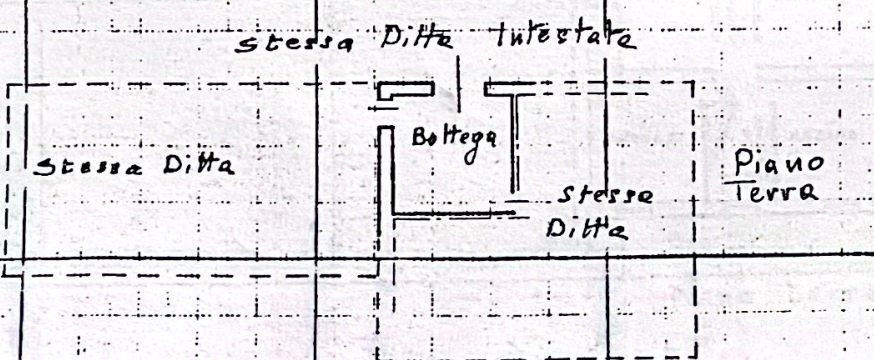

ORIENTAMENTO



SCALA DI I:200

SPAZIO RISERVATO PER LE ANNOTAZIONI D'UFFICIO

DATA **19 DIC. 1975**
 PROT. n. **21/75**

F.º 34 - n. 1441

Compilata dal Geometra
Ermanno Miconi
(Titolo, nome e cognome del tecnico)
 Iscritto all'Albo dei Geometri di Camerino
 della Provincia di Macerata
 DATA 9-10-1975
 Firma: Elliconi

Fabbriati - Situazione al 26/11/2010 - Comune di SERRAPETRONA (651) - < Foglio: 34 Particella: 199 - Subalterno 1 > CACCAMO piano T.

Collegio Circoscrizionale Geometri e Geometri Laureati di Camerino



NUOVO CATASTO EDILIZIO URBANO

(R. DECRETO-LEGGE 13 APRILE 1939, N. 652)

Planimetria dell'immobile situato nel Comune di Serrapatrona Via Mazionale
Ditta BURECA MARIO nato a Serrapatrona li 25.1.1913 USUFRUTTUARIO - BRUNORI LETIZIA nata ad Urbisaglia li 11.11.1922 PROPRIETARIA
Allegata alla dichiarazione presentata all'Ufficio Tecnico Erariale di MACERATA

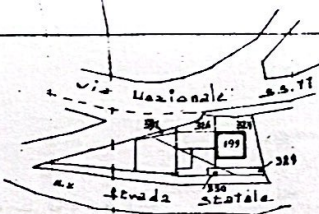
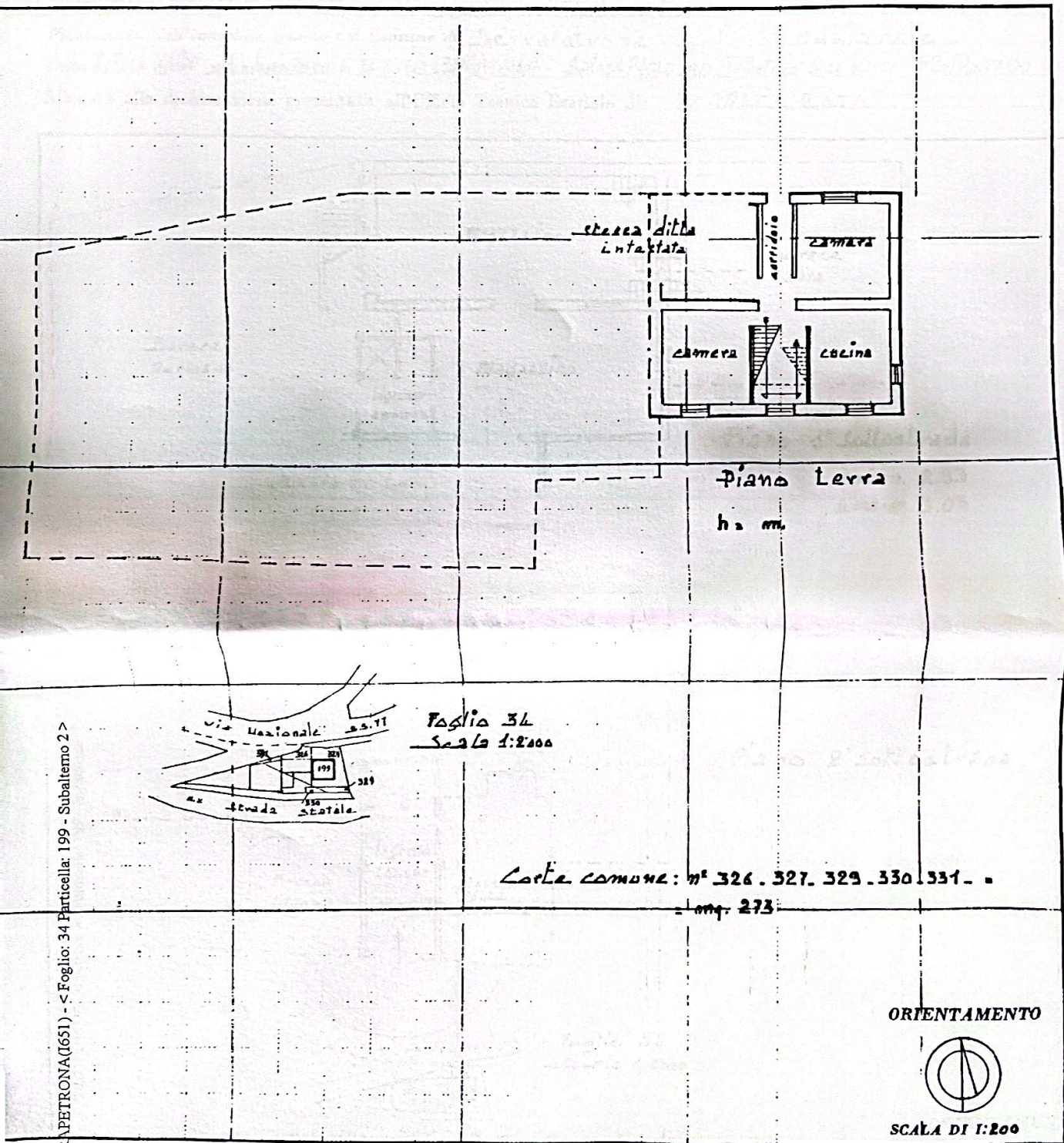

Foglio 34
Scala 1:2000

Cata. comune: n° 326. 327. 329. 330. 331. .
mq. 273

ORIENTAMENTO



SCALA DI 1:200

SPAZIO RISERVATO PER LE ANNOTAZIONI D'UFFICIO

DATA 26 AGO. 1982
PROT. N° 3173

34 - 144/2

Compilata dal Dottore Agronomo
ALDO RINALDI
(Titolo, nome e cognome del tecnico)

Iscritto all'Albo dei tecnici agronomi e forestali
della Provincia di MACERATA

DATA _____
Firma: Aldo Rinaldi



azione al 26/11/2010 - Comune di SERRAPATRONA (651) - < Foglio: 34 Particella: 199 - Subalterno 2 >



Lire 50

NUOVO CATASTO EDILIZIO URBANO

(R. DECRETO-LEGGE 13 APRILE 1939, N. 632)

Planimetria dell'immobile situato nel Comune di Serrapetrona Via Nazionale
 Ditta BURCA MARIO nato a Serrapetrona li 25.1.1913 (UFFICIALE) - BURCA PAOLO nato a Serrapetrona li 22.3.1961 Proprietario
 Allegata alla dichiarazione presentata all'Ufficio Tecnico Erariale di MACERATA

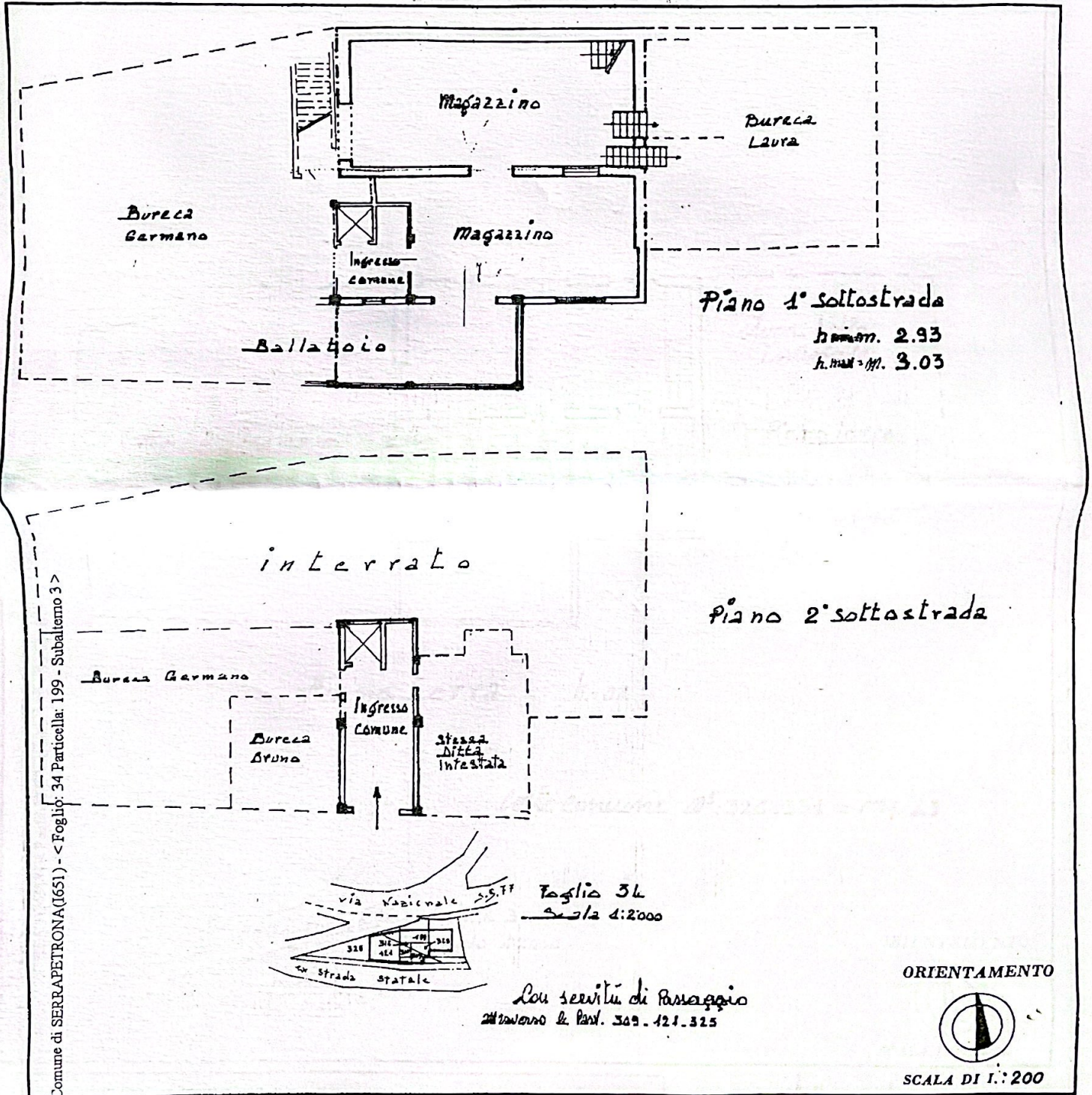

Comune di SERRAPETRONA(651) - < Foglio: 34 Particella: 199 - Subaltemo 3 >

SPAZIO RISERVATO PER LE ANNOTAZIONI D'UFFICIO

26 AGO. 1982

F34-144/3

2173

Compilata dal Dottore Agronomo
ALDO RINALDI
(Titolo, nome e cognome del tecnico)

Iscritto all'Albo dei Dottori Agronomi e Forestali
 della Provincia di MACERATA

DATA _____

Firma: Aldo Rinaldi

Stampa:



NUOVO CATASTO EDILIZIO URBANO

(R. DECRETO-LEGGE 13 APRILE 1939, N. 653)

Planimetria dell'immobile situato nel Comune di Serrapetrona Via Mazzianale
Dina BURECA MARIO nato a Serrapetrona li 25.1.1913 UFFICIO - BRUNORI LETIZIA nata ad Urbisaglia li 11.11.1912 PROPRIETARIA
Allegata alla dichiarazione presentata all'Ufficio Tecnico Erariale di MACERATA

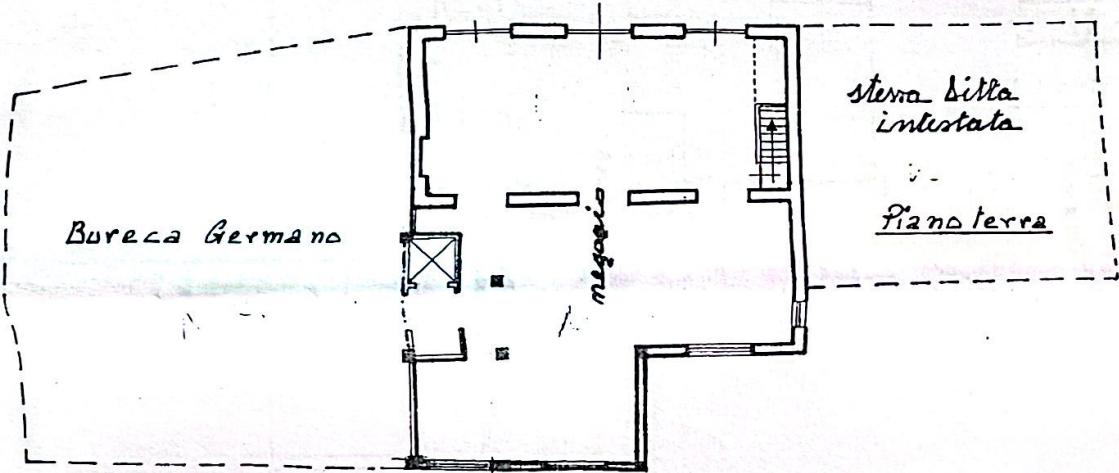

Piano Terra h. = m.

Corte Comune n°: 326.331 = mq. 63

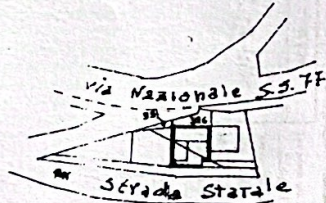

Foglio 34
Scala 1:2000

ORIENTAMENTO



SCALA DI 1:200

SPAZIO RISERVATO PER LE ANNOTAZIONI D'UFFICIO

26 AGO 1982

D. 11/1/74
P. 1/1/74

34.144/5

Compilata dal Lettera Agronoma
ALDO RINALDI
(nome, nome e cognome del tecnico)

Iscritto all'Albo de Letterari Agronomi Erariali
della Provincia di MACERATA

DATA

Firma:

Rinaldi Aldo

11/1/74
1/1/74
SACCAIO piano T.

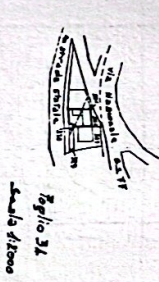
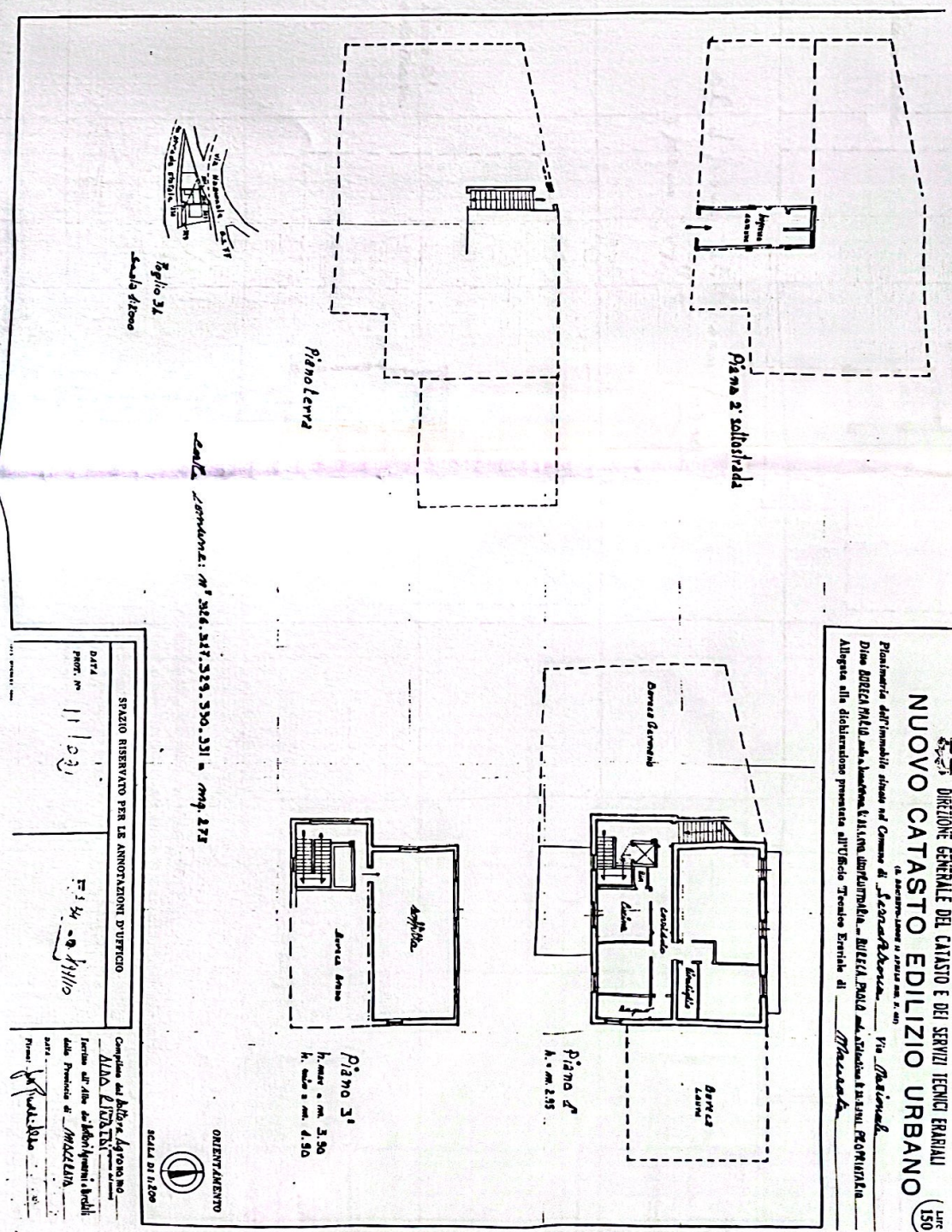

Coordinate: N° 346.217.559.530.331 - mq. 273

DIREZIONE GENERALE DEL CATASTO E DEI SERVIZI TECNICI ERARIAI
NUOVO CATASTO EDILIZIO URBANO (L. n. 46/1985)
 Pianimetria dell'immobile situate nel Comune di Serrapetrona - Via Nazionale
 Ditta **BURCA MILA s.n.c.** - Località **LA SERRA** - **BURCA MILA s.n.c.** - Via Nazionale 133 - 65013 SERRAPETRONA
 Allegata alla dichiarazione presentata all'Ufficio Tecnico Erariale di **Macerata**

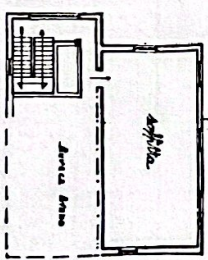

Piano 3'
 h. max. = m. 3,50
 h. min. = m. 4,50

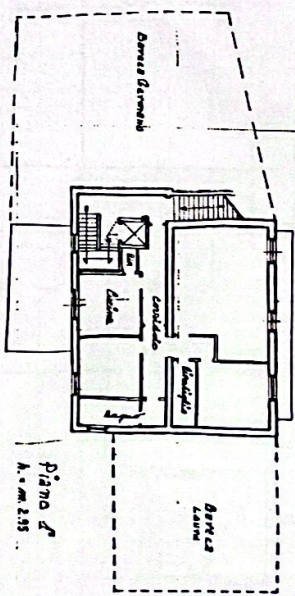

Piano 0'
 h. = m. 2,85

SPAZIO RISERVATO PER LE ANNOTAZIONI D'UFFICIO

DATA: 11/10/10
 PROT. N° 11102/10
 F. 1/4 - 2/11/10

Completare ad Albiere Agostino No
ALDO ELIOTTI
 Tecnico all'Ufficio di Serrapetrona, in
 sede Provvisoria di **MACERATA**
 Data: 11/10/10
 Firma: *[Signature]*

SCALA DI 1:500
 ORIENTAMENTO

Comune di SERRA PERDUNARTESSI - < Foglio: 54 - Particella: 199 - Subalterno 11 >

LOCALITA' CICCANO PIANI: 2, 3:

1970

1970

1970

1970

1970

1970

Planimetria dell'immobile situato nel Comune di Serraperdunarte Via Nazionale Ditta Bella Maria quadrilatera - Buella Giuda Proprietario. Alligata alla dichiarazione presentata all'Ufficio Tecnico Erariale di Marradi

1970

1970

Piano terra

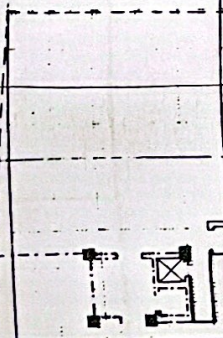

Old piano alligato a 2 piani

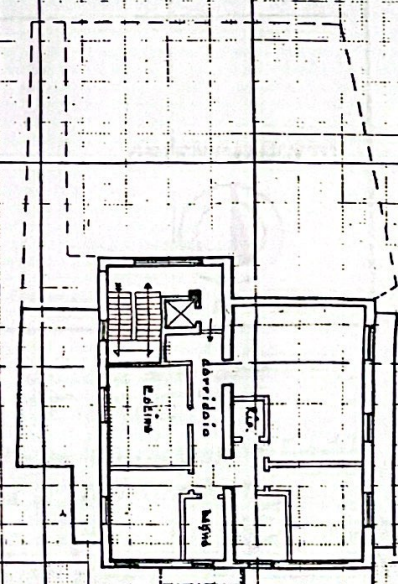

Piano 2° h. m. 2,95

Piano 2° alligato

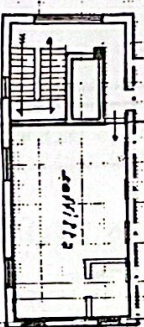
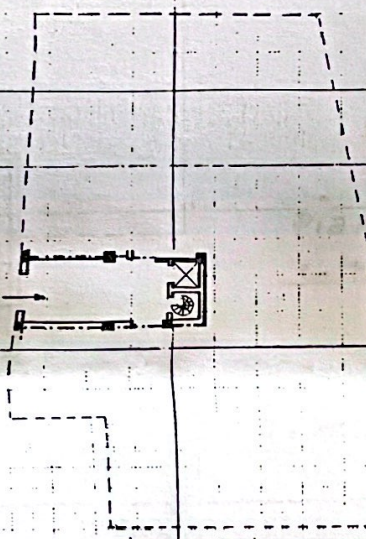

Piano 3° h. m. 5,90 h. m. 4,90

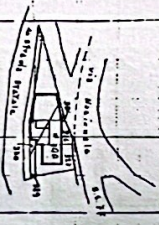

Foglio 54 scala 1:2500

Bozza cartolina: n° 586-587-588-589-590-591 n. mq. 215

SPAZIO RISERVATO PER LE ANNOTAZIONI D'UFFICIO

DATA - 9 GEN 1991

PROT. N° 1/81

F.º 34 - n. 191/11

Compilata dal Dr. Gianni Alina

Incarico all'Alto del MASSIMO ACCIARI e ROBERTO

della Provincia di MOZZANA

DATA - 16.1.1981

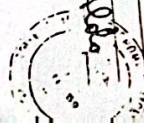



NUOVO CATASTO EDILIZIO URBANO

(R. DECRETO-LEGGE 13 APRILE 1939, N. 652)

Planimetria dell'immobile situato nel Comune di Serra Petrona Via Nazionale
Ditta BURECA MARIO nato e domiciliato h. 25.1.1913 USUFRUTTUARIO - BURECA PAOLO nato e domiciliato h. 22.3.1961 PROPRIETARIO
Allegata alla dichiarazione presentata all'Ufficio Tecnico Erariale di MACERATA

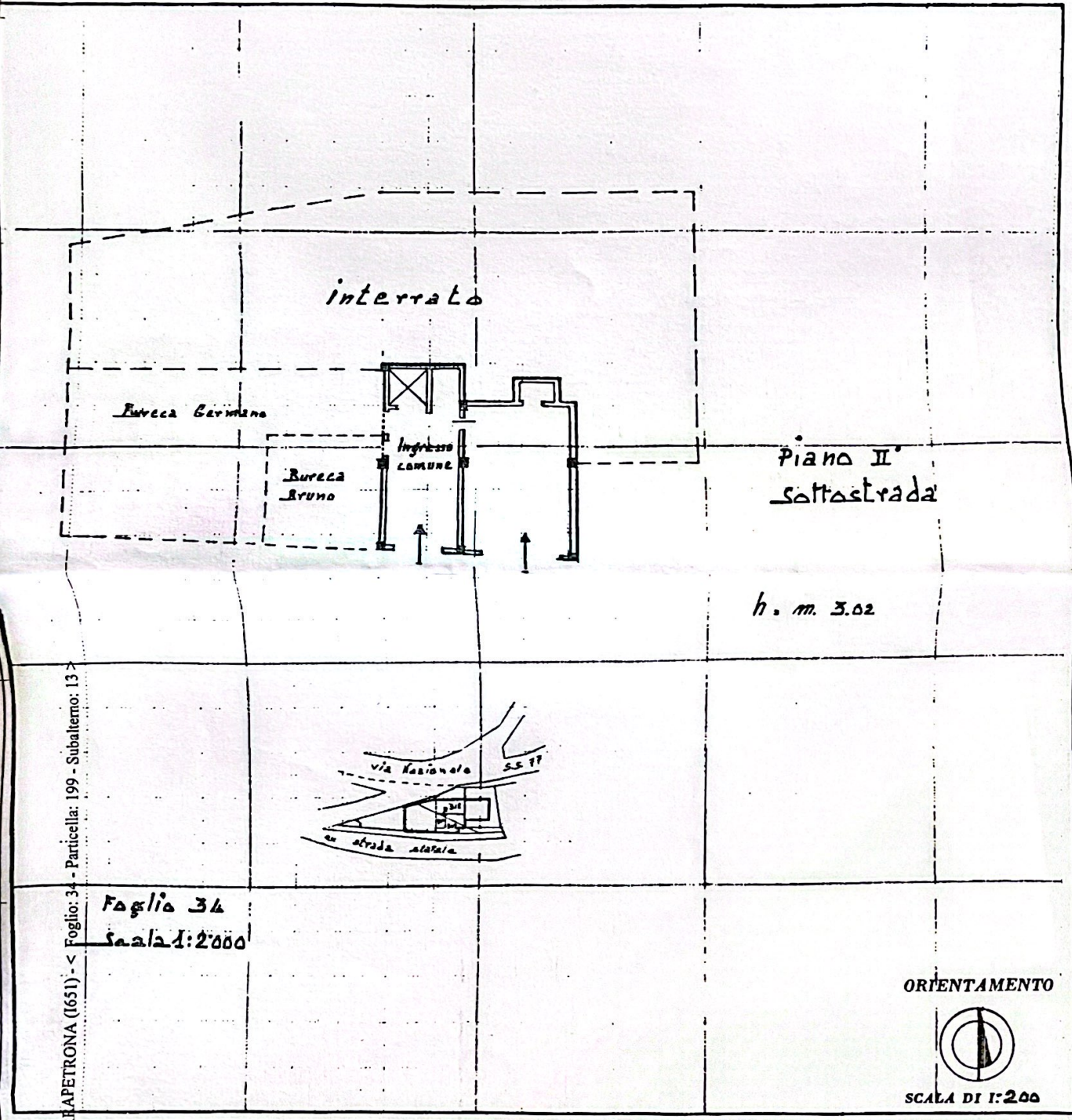

di SERAPETRONA (1651) - < Foglio: 34 - Particella: 199 - Subalterno: 13 >

Foglio 34
Scala 1:2000

ORIENTAMENTO



SCALA DI 1:200

SPAZIO RISERVATO PER LE ANNOTAZIONI D'UFFICIO

DAT. 26 AGO 1982
 PROT. N° 2/18
 abilitati - Situazione al 24/11/2010 Comune di CACCAMO piano: S2

F. 34 199/13

Compilata dal Dottore Agronomo ALDO RINALDI
(Titolo, nome e cognome del tecnico)

Iscritto all'Albo dei Periti Agronomi e Forestali della Provincia di MACERATA

DATA
Firma: Aldo Rinaldi



Regione Marche
Circoscrizione Classificati e Catastrali
di CACCAMO
Iscrizione Albo