

TRIBUNALE di MILANO

III SEZIONE CIVILE

Esecuzione Immobiliare

RGE 188/2022

1



Vista aerea

Giudice: Dott.ssa Idamaria Chieffo

Esperto Nominato: Arch. Fabio Colmano

ALLEGATO 1.† – ELABORATO FOTOGRAFICO

LOTTO 18: Deposito

Arch. Fabio Colmano
Via Jacopo Dal Verme 5, 20159 Milano
Ordine Architetti Milano n° 4604
Albo CTU Tribunale Milano n° 11428
architetto@colmano.com

A red circular stamp from the Order of Architects of the Province of Milan. The text around the perimeter reads "ORDINE DEGLI ARCHITETTI DELLA PROVINCIA DI MILANO". In the center, it says "COLMANO FABIO" and "architetto 4604". There is a handwritten signature in black ink over the stamp.

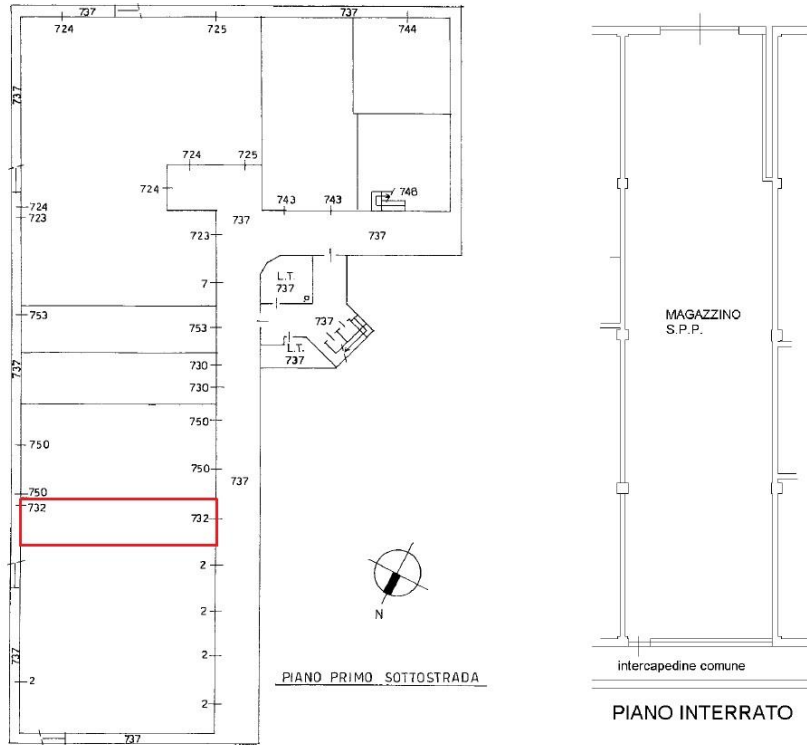

2

Individuazione sull'elaborato planimetrico dell'unità immobiliare in esame
Estratto planimetria catastale deposito sub 732



Foto 1 – Vista del complesso immobiliare



3

Foto 2 – Vista del complesso immobiliare



Foto 3 – Vista della rampa di accesso al piano interrato



4

Foto 4 – Vista e indicazione, dal corsello comune di manovra, dell'ingresso al deposito



Foto 5 – Vista e indicazione, dal corsello comune di manovra, dell'ingresso al deposito



5

Foto 6 – Deposito

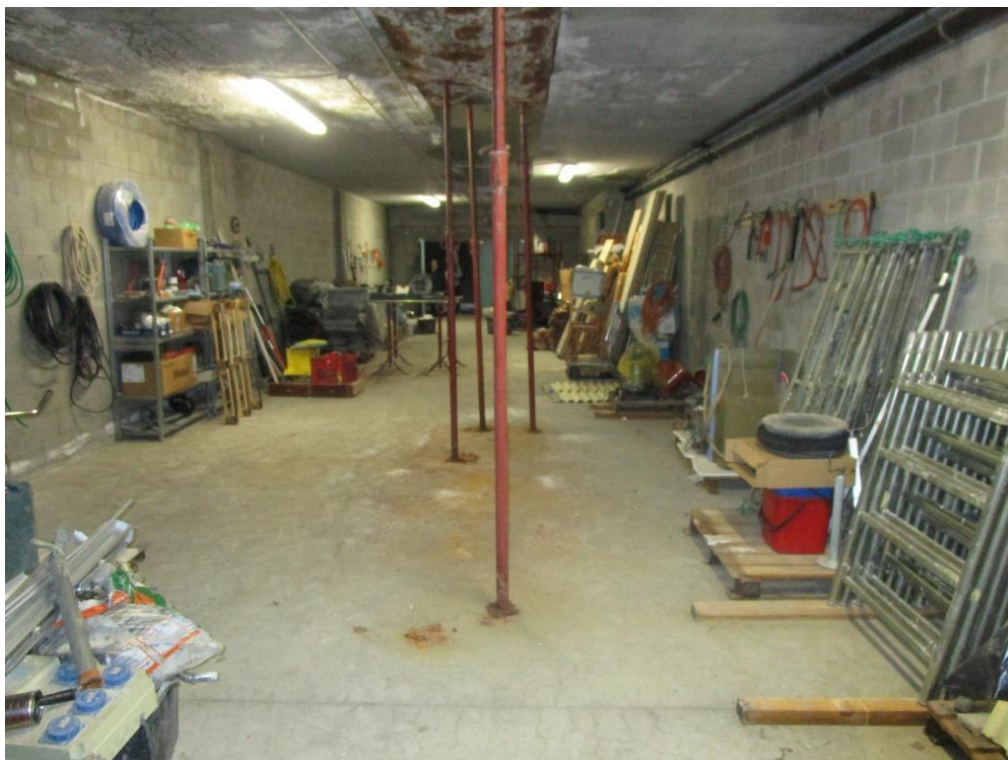

Foto 7 - Deposito