

ELABORATO PLANIMETRICO

Compilato da:
Millucci Marco

Iscritto all'albo:
Geometri

Prov. Perugia

N. 4298

Agenzia del Territorio
CATASTO FABBRICATI
Ufficio Provinciale di
Perugia

Comune di Perugia

Sezione: Foglio: 229

Particella: 1285

Protocollo n.

del

Tipo Mappale n.

del

Dimostrazione grafica dei subalterni

Scala 1 : 1000

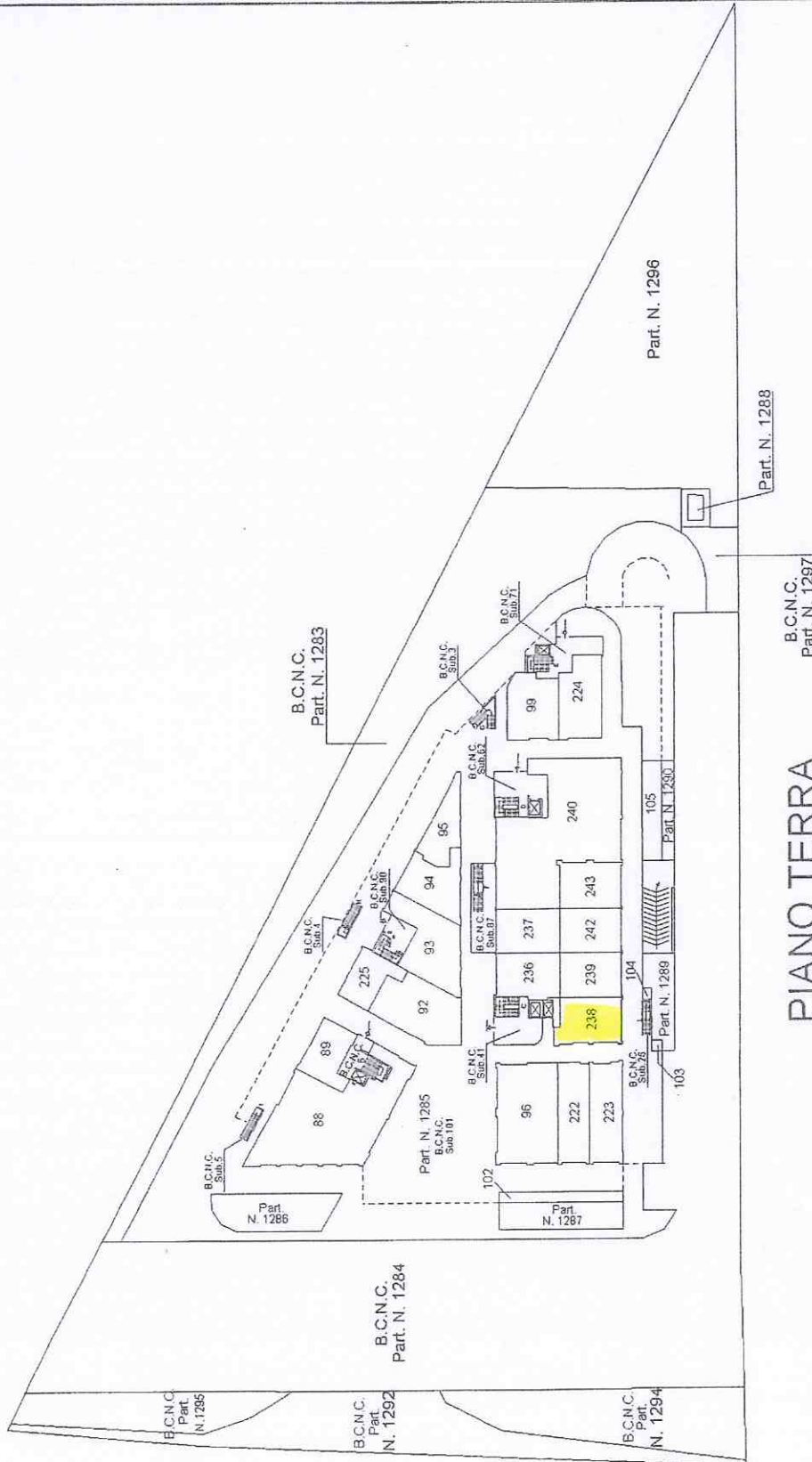
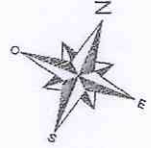

PIANO TERRA

B.C.N.C.
Part. N. 1297

Part. N. 1288

Part. N. 1296

B.C.N.C.
Part. N. 1283

B.C.N.C.
Part. N. 1284

B.C.N.C.
Part. N. 1295

B.C.N.C.
Part. N. 1292

B.C.N.C.
Part. N. 1294

**Agenzia del Territorio
CATASTO FABBRICATI
Ufficio Provinciale di
Perugia**

Dichiarazione protocollo n. _____ del _____
Planimetria di u.i.u. in Comune di Perugia
Strada Trasimeno Ovest

civ. SNC

Identificativi Catastali:

Sezione:

Foglio: 229

Particella: 1285

Subalterno: 238

Compilata da:
Milluoci Marco

Iscritto all'albo:
Geometri

Prov. Perugia

N. 4298

Scheda n. 1

Scala' 1:100

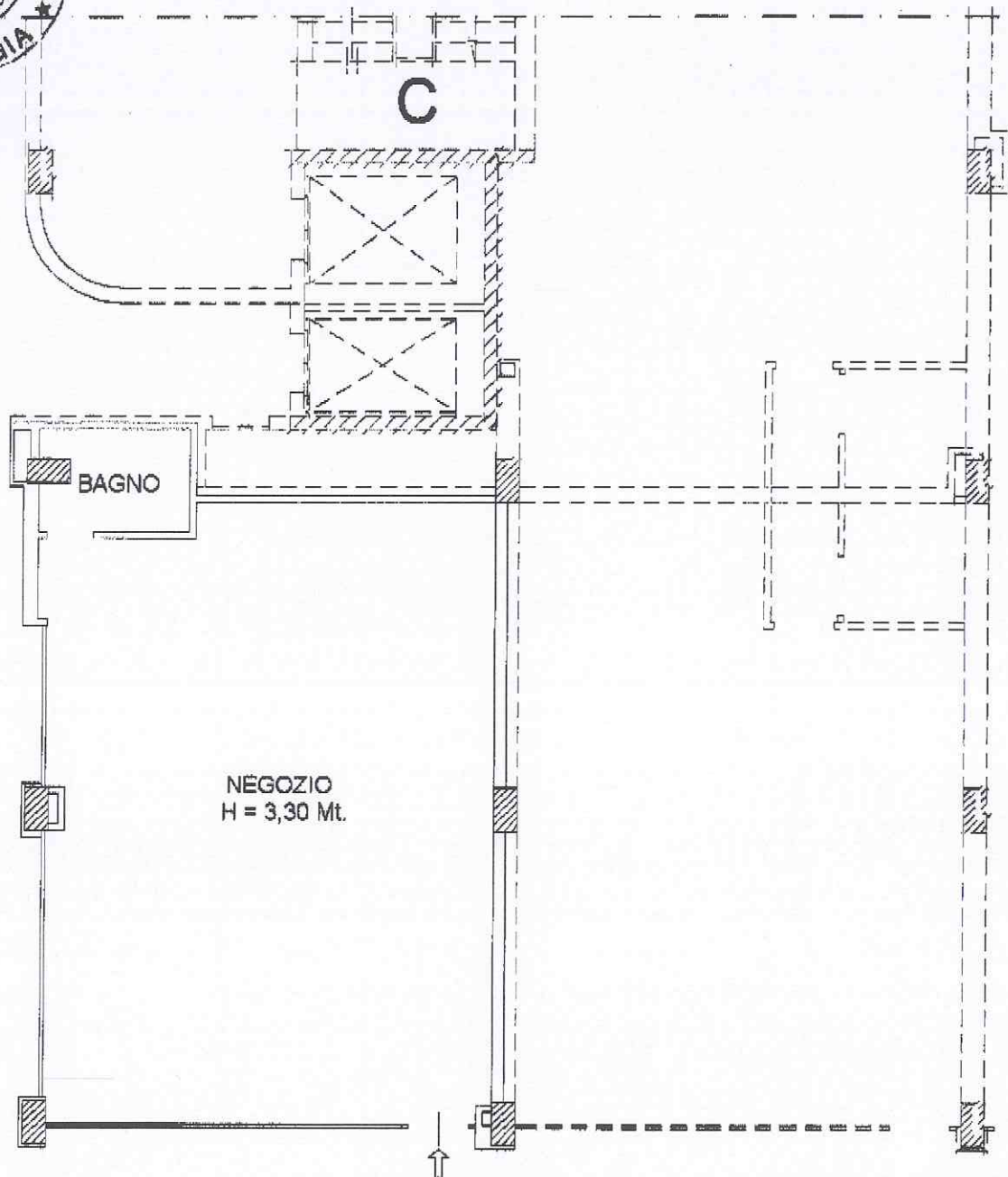

PIANO TERRA

