

E=-20200

I Particella: 524



Agenzia del Territorio
CATASTO FABBRICATI
 Ufficio provinciale di
Perugia

Dichiarazione protocollo n. PG0178894 del 01/08/2005
 Planimetria di u.i.u. in Comune di Valfabbrica
 Vocabolo Capanni oiv. SN

Identificativi Catastali:
 Sezione:
 Foglio: 36
 Particella: 515
 Subalterno:

Compilata da:
 Giorgini Fabrizio
 Iscritto all'albo:
 Geometri
 Prov. Perugia N. 4098

n. 1 Scala 1: 200

Data: 03/06/2022 - n. 1734238 - Richiedente: MSCMRA69R29F2051
 Totale schede: 1 - Formato di acquisizione: A3(297x420) - Formato stampa richiesto: A3(297x420)
 Ultima planimetria:

Data: 03/06/2022 - n. 1734238 - Richiedente: MSCMRA69R29F2051

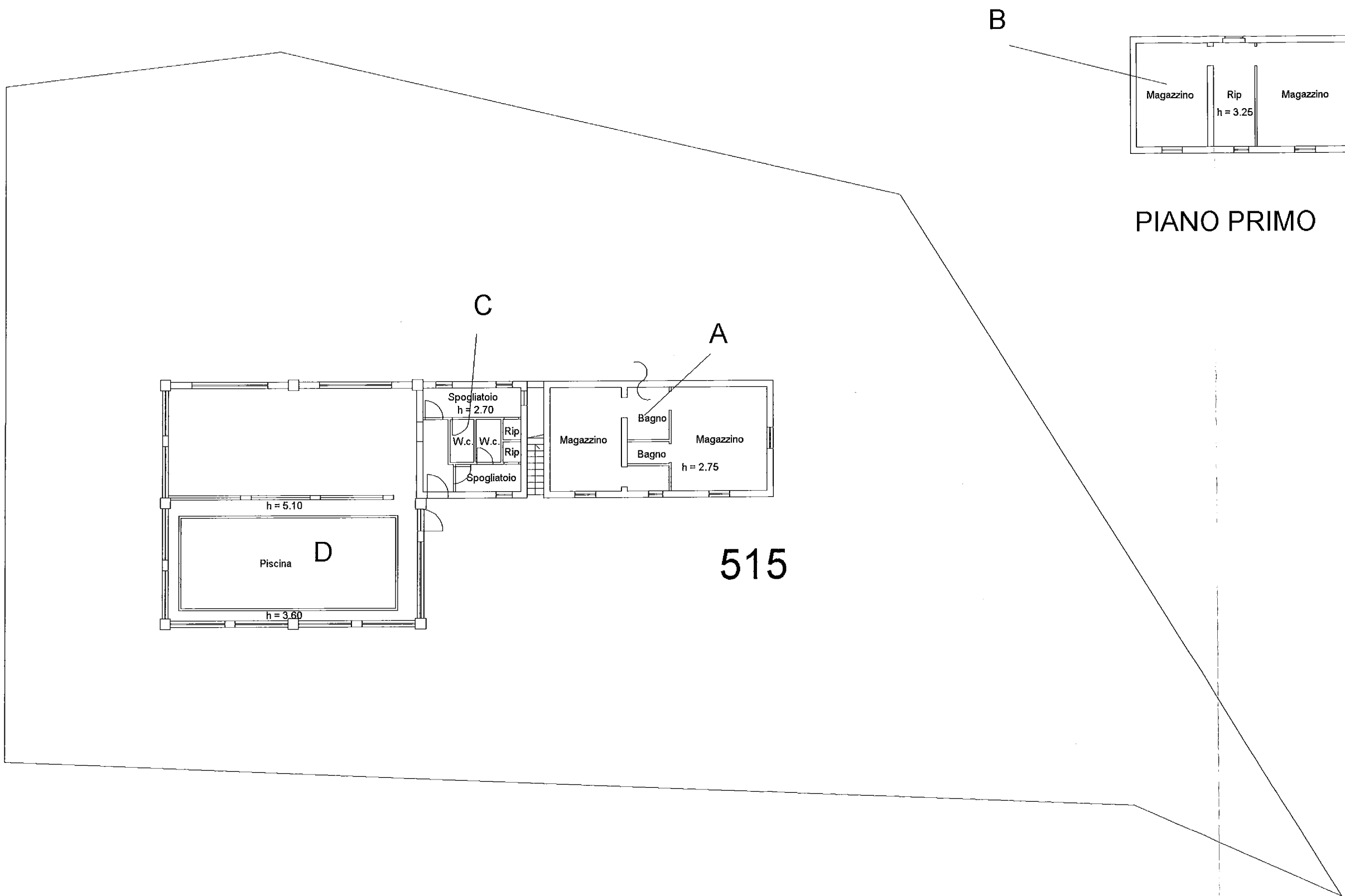

PIANO TERRA

PIANO PRIMO

515

Agenzia del Territorio
CATASTO FABBRICATI
 Ufficio provinciale di
Perugia

Dichiarazione protocollo n. PG0185566 del 11/08/2005
 Planimetria di u.i.u. in Comune di Valfabbrica
 Vocabolo Capanni civ. SN

Identificativi Catastali:
 Sezione:
 Foglio: 36
 Particella: 524
 Subalterno:

Compilata da:
 Giorgini Fabrizio
 Iscritto all'albo:
 Geometri
 Prov. Perugia N. 4098

n.1 Scala 1:200

Data: 03/06/2022 - n. 134236 - Richiedente: MSCMRA69R29F2051
 Totale schede: 1 - Formato di acquisizione: A3(297x420) - Formato stampa richiesto: A3(297x420)
 Utente: planimetria-1

Data: 03/06/2022 - n. 134236 - Richiedente: MSCMRA69R29F2051

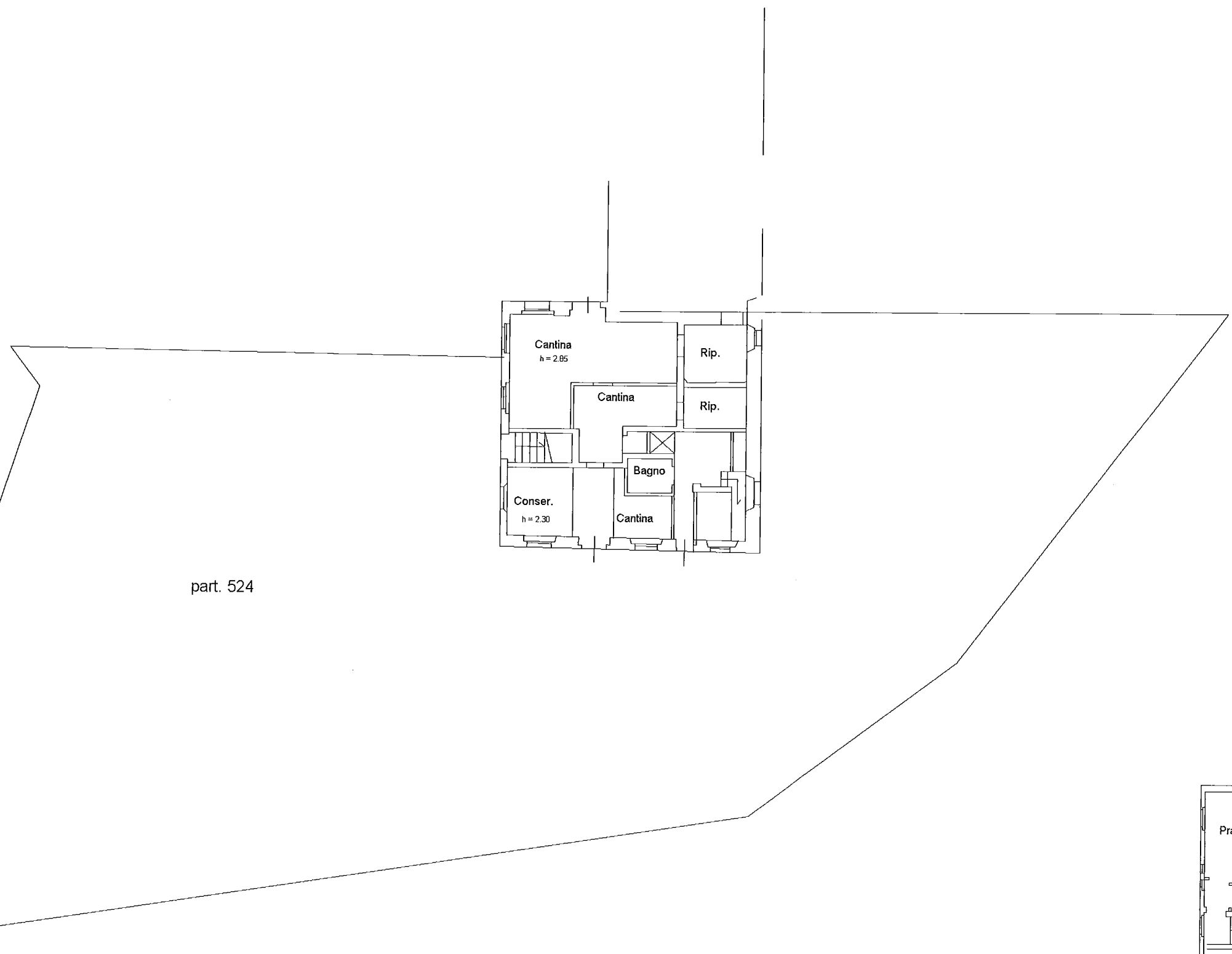

part. 524

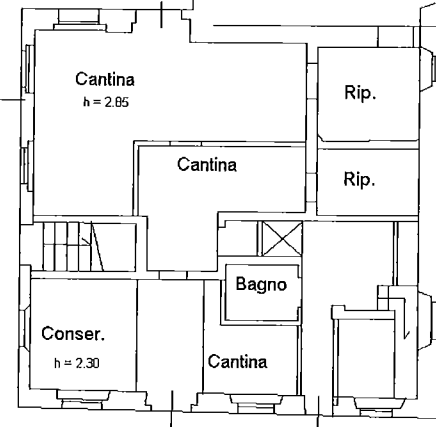

PIANO TERRA

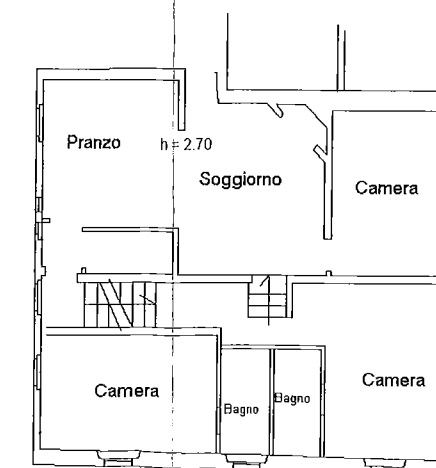

PIANO PRIMO

