

MODULARIO  
F. fig. rand. 487



MINISTERO DELLE FINANZE  
DIREZIONE GENERALE DEL CATASTO E DEI SS.TT.EE.  
**CATASTO EDILIZIO URBANO** (RDL 13-4-1939, n. 652)

MOD. BN (CEU)

LIRE  
250

Planimetria di u.i.u. in Comune di S.OMERO via P. Neruda - GARRUFO civ.....

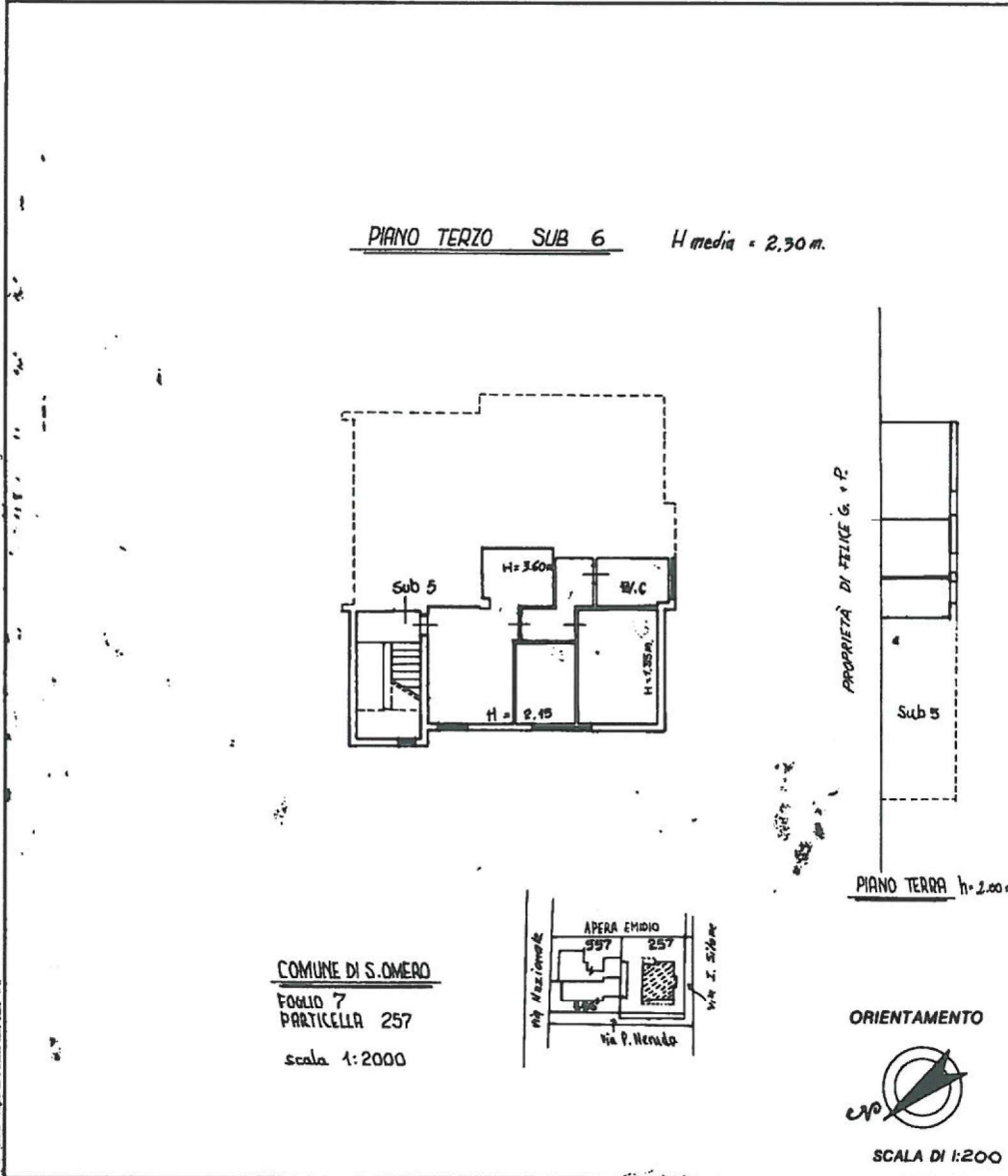

Disegnato: Istituto Progettazioni e Zone Urbane - P.R.

10 metri

Catasto dei Fabbricati - Situazione al 22/01/2016 - Comune di SANT'OMERO (1348) - < Foglio: 7 - Particella: 257 - Subalterno: 6 >  
PABLO NERUDA piano: 3-T;

Dichiarazione di N.C. <input checked="" type="checkbox"/>	Completata dal <u>GERARDO CANNICELLA LUGI</u> (Titolo, cognome e nome)	RISERVATO ALL'UFFICIO
Denuncia di variazione <input type="checkbox"/>	Inscritto all'atto de i. <u>GEOMETRI</u> della provincia di <u>TERAMO</u> n. <u>400</u> data <u>15-09-93</u> Firma <u>[Signature]</u>	= 5 011. 1993 <u>Avv. [Signature]</u>
Identificativi catastali F. <u>7</u> n. <u>257</u> sub. <u>6</u>		