

Visura storica per immobile

Situazione degli atti informatizzati al 06/07/2023

Dati della richiesta	Comune di CASTAGNARO (Codice:C041)
Catasto Fabbricati	Provincia di VERONA Foglio: 3 Particella: 932 Sub.: 2

INTESTATO

1			(1) Proprieta' 1/1
---	--	--	--------------------

Unità immobiliare dal 09/11/2015

N.	DATI IDENTIFICATIVI				DATI DI CLASSAMENTO							DATI DERIVANTI DA
	Sezione Urbana	Foglio	Particella	Sub	Zona Cens.	Micro Zona	Categoria	Classe	Consistenza	Superficie Catastale	Rendita	
1		3	932	2			A/2	1	5 vani	Totale: 129 m ² Totale: escluse aree scoperte**: 124 m ²	Euro 185,92	Variazione del 09/11/2015 - Inserimento in visura dei dati di superficie.
Indirizzo					VIA DON MARCO PRANDO n. 16 Piano 1-4							
Notifica					Partita			Mod.58		-		
Annotazioni					-classamento e rendita non rettificati entro dodici mesi dalla data di iscrizione in atti della dichiarazione (d.m. 701/94)							

Mappali Terreni Correlati

Codice Comune C041 - Foglio 3 - Particella 932

Situazione dell'unità immobiliare dal 25/10/2014

N.	DATI IDENTIFICATIVI				DATI DI CLASSAMENTO							DATI DERIVANTI DA
	Sezione Urbana	Foglio	Particella	Sub	Zona Cens.	Micro Zona	Categoria	Classe	Consistenza	Superficie Catastale	Rendita	
1		3	932	2			A/2	1	5 vani		Euro 185,92	VARIAZIONE NEL CLASSAMENTO del 25/10/2014 Pratica n. VR0371842 in atti dal 25/10/2014 VARIAZIONE DI CLASSAMENTO (n. 247115.1/2014)
Indirizzo					VIA DON MARCO PRANDO n. 16 Piano 1-4							
Notifica					Partita			Mod.58		-		

Visura storica per immobile

Situazione degli atti informatizzati al 06/07/2023

Annotazioni	-classamento e rendita non rettificati entro dodici mesi dalla data di iscrizione in atti della dichiarazione (d.m. 701/94)
-------------	---

Mappali Terreni Correlati
Codice Comune C041 - Foglio 3 - Particella 932

Situazione dell'unità immobiliare dal 25/10/2013

N.	DATI IDENTIFICATIVI				DATI DI CLASSAMENTO							Rendita	DATI DERIVANTI DA	
	Sezione Urbana	Foglio	Particella	Sub	Zona Cens.	Micro Zona	Categoria	Classe	Consistenza	Superficie Catastale				
1		3	932	2			A/2	1	5 vani			Euro 185,92	VARIAZIONE del 25/10/2013 Pratica n. VR0358303 in atti dal 25/10/2013 VARIAZIONE DI TOPONOMASTICA-ESATTA RAPPRESENTAZIONE GRAFICA (n. 209262.1/2013)	
Indirizzo		VIA DON MARCO PRANDO n. 16 Piano 1-4												
Notifica							Partita				Mod.58		-	
Annotazioni		-classamento e rendita proposti (d.m. 701/94)												

Situazione dell'unità immobiliare dal 01/01/1992

N.	DATI IDENTIFICATIVI				DATI DI CLASSAMENTO							Rendita	DATI DERIVANTI DA	
	Sezione Urbana	Foglio	Particella	Sub	Zona Cens.	Micro Zona	Categoria	Classe	Consistenza	Superficie Catastale				
1		3	932	2			A/2	1	5 vani			L. 360.000	VARIAZIONE del 01/01/1992 Variazione del quadro tariffario	
Indirizzo		[REDACTED]												
Notifica							Partita		74		Mod.58		-	

Situazione dell'unità immobiliare dall'impianto meccanografico

N.	DATI IDENTIFICATIVI				DATI DI CLASSAMENTO							Rendita	DATI DERIVANTI DA
	Sezione Urbana	Foglio	Particella	Sub	Zona Cens.	Micro Zona	Categoria	Classe	Consistenza	Superficie Catastale			
1		3	932	2			A/2	1	5 vani			Euro 0,29 L. 570	Impianto meccanografico del 30/06/1987
Indirizzo		[REDACTED]											

Visura storica per immobile

Situazione degli atti informatizzati al 06/07/2023

Notifica		Partita	74	Mod.58	-
----------	--	---------	----	--------	---

L'intestazione alla data della richiesta deriva dai seguenti atti:

Situazione degli intestati dal 10/11/2008

N.	DATI ANAGRAFICI	CODICE FISCALE	DIRITTI E ONERI REALI
1			(1) Proprieta' 1/1
DATI DERIVANTI DA	Atto del 10/11/2008 Pubblico ufficiale [redacted] Sede MILANO (MI) Repertorio n. 22619 - UU Sede MILANO (MI) Registrazione n. 29608 registrato in data 28/11/2008 - ATTO RICOGNITIVO Voltura n. 1817.2/2009 - Pratica n. VR0037112 in atti dal 04/02/2009		

Situazione degli intestati dal 28/11/2006

N.	DATI ANAGRAFICI	CODICE FISCALE	DIRITTI E ONERI REALI
1			(1) Proprieta' 1/1 fino al 10/11/2008
DATI DERIVANTI DA	Atto del 28/11/2006 Pubblico ufficiale [redacted] Sede RHO (MI) Repertorio n. 2385 - COSTITUZIONE DI FONDO IMMOBILIARE CHIUSO Trascrizione n. 37524.1/2006 Reparto PI di VERONA in atti dal 27/12/2006		

Situazione degli intestati dal 03/05/2005

N.	DATI ANAGRAFICI	CODICE FISCALE	DIRITTI E ONERI REALI
1	[redacted] Sede in MILANO (MI)		(1) Proprieta' 1/1 fino al 28/11/2006
DATI DERIVANTI DA	Atto del 03/05/2005 Pubblico ufficiale [redacted] Sede MILANO (MI) Repertorio n. 44562 - MUTAMENTO DI DENOMINAZIONE O RAGIONE SOCIALE Trascrizione n. 13878.1/2005 Reparto PI di VERONA in atti dal 30/05/2005		

Situazione degli intestati dal 10/03/2005

N.	DATI ANAGRAFICI	CODICE FISCALE	DIRITTI E ONERI REALI
1	[redacted] Sede in MILANO (MI)	04620600967*	(1) Proprieta' 1/1 fino al 03/05/2005
DATI DERIVANTI DA	Atto del 10/03/2005 Pubblico ufficiale [redacted] Sede MILANO (MI) Repertorio n. 316944 - CONFERIMENTO IN SOCIETA' Rettifica la trasc. n.860/2005 Trascrizione n. 6694.1/2005 Reparto PI di VERONA in atti dal 23/03/2005		

Situazione degli intestati dal 10/03/2005

N.	DATI ANAGRAFICI	CODICE FISCALE	DIRITTI E ONERI REALI
1	[redacted] Sede in MILANO (MI)		(1) Proprieta' 1/1 fino al 10/03/2005
DATI DERIVANTI DA	RETTIFICA DI INTESTAZIONE ALL'ATTUALITA' del 10/03/2005 Pubblico ufficiale [redacted] Sede MILANO (MI) Repertorio n. 316944 - Trascrizione n. 6694/2005 Reparto PI di VERONA in atti dal 23/03/2005		

Situazione degli intestati dal 21/12/2004

N.	DATI ANAGRAFICI	CODICE FISCALE	DIRITTI E ONERI REALI
1	[redacted] Sede in MILANO (MI)		(1) Proprieta' 1/1 fino al 10/03/2005

Visura storica per immobile

Situazione degli atti informatizzati al 06/07/2023

DATI DERIVANTI DA	Atto del 21/12/2004 Pubblico ufficiale [redacted] Sede MILANO (MI) Repertorio n. 313022 - CONFERIMENTO IN SOCIETA' Rettificata dalla trasc. n.6694/2005 Trascrizione n. 860.1/2005 Reparto PI di VERONA in atti dal 17/01/2005
-------------------	--

Situazione degli intestati dal 27/03/2003

N.	DATI ANAGRAFICI	CODICE FISCALE	DIRITTI E ONERI REALI
1	[redacted] Sede in MILANO (MI)	[redacted]	(1) Proprieta' 1/1 fino al 21/12/2004
DATI DERIVANTI DA	Atto del 27/03/2003 Pubblico ufficiale [redacted] Sede MILANO (MI) Repertorio n. 279298 - CONFERIMENTO IN SOCIETA' (Passaggi intermedi da esaminare) Trascrizione n. 10670.1/2003 Reparto PI di VERONA in atti dal 24/04/2003		

Situazione degli intestati dal 26/12/1991

N.	DATI ANAGRAFICI	CODICE FISCALE	DIRITTI E ONERI REALI
1	[redacted] Sede in VERONA (VR)	[redacted]	(1) Proprieta' 1/1 fino al 27/03/2003
DATI DERIVANTI DA	Atto del 26/12/1991 Pubblico ufficiale [redacted] Sede VERONA (VR) Repertorio n. 67963 - UR Sede VERONA (VR) Registrazione n. 6219 registrato in data 27/12/1991 - COSTIT. SOCIETA' Voltura n. 3039.1/1997 - Pratica n. 204008 in atti dal 07/06/2001		

Situazione degli intestati dall'impianto meccanografico

N.	DATI ANAGRAFICI	CODICE FISCALE	DIRITTI E ONERI REALI
1	[redacted]		fino al 26/12/1991
DATI DERIVANTI DA	Impianto meccanografico del 30/06/1987		

Visura telematica

Tributi speciali: Euro 0,90

* Codice Fiscale Validato in Anagrafe Tributaria.

** Si intendono escluse le "superfici di balconi, terrazzi e aree scoperte pertinenziali e accessorie, comunicanti o non comunicanti" (cfr. Provvedimento del Direttore dell'Agenzia delle Entrate 29 marzo 2013).

Visura storica per immobile

Situazione degli atti informatizzati al 06/07/2023

Dati della richiesta	Comune di CASTAGNARO (Codice:C041)
Catasto Fabbricati	Provincia di VERONA Foglio: 3 Particella: 932 Sub.: 11

INTESTATO

1			(1) Proprieta' 1/1
---	--	--	--------------------

Unità immobiliare dal 09/11/2015

N.	DATI IDENTIFICATIVI				DATI DI CLASSAMENTO							DATI DERIVANTI DA
	Sezione Urbana	Foglio	Particella	Sub	Zona Cens.	Micro Zona	Categoria	Classe	Consistenza	Superficie Catastale	Rendita	
1		3	932	11			C/6	2	13 m ²	Totale: 12 m ²	Euro 40,28	Variazione del 09/11/2015 - Inserimento in visura dei dati di superficie.
Indirizzo		VIA DON MARCO PRANDO n. 12 Piano S1										
Notifica		Partita					Mod.58		-			
Annotazioni		-classamento e rendita non rettificati entro dodici mesi dalla data di iscrizione in atti della dichiarazione (d.m. 701/94)										

Mappali Terreni Correlati

Codice Comune C041 - Foglio 3 - Particella 932

Situazione dell'unità immobiliare dal 25/10/2014

N.	DATI IDENTIFICATIVI				DATI DI CLASSAMENTO							DATI DERIVANTI DA
	Sezione Urbana	Foglio	Particella	Sub	Zona Cens.	Micro Zona	Categoria	Classe	Consistenza	Superficie Catastale	Rendita	
1		3	932	11			C/6	2	13 m ²		Euro 40,28	VARIAZIONE NEL CLASSAMENTO del 25/10/2014 Pratica n. VR0371842 in atti dal 25/10/2014 VARIAZIONE DI CLASSAMENTO (n. 247115.1/2014)
Indirizzo		VIA DON MARCO PRANDO n. 12 Piano S1										
Notifica		Partita					Mod.58		-			
Annotazioni		-classamento e rendita non rettificati entro dodici mesi dalla data di iscrizione in atti della dichiarazione (d.m. 701/94)										

Mappali Terreni Correlati

Codice Comune C041 - Foglio 3 - Particella 932

Visura storica per immobile

Situazione degli atti informatizzati al 06/07/2023

Situazione dell'unità immobiliare dal 25/10/2013

N.	DATI IDENTIFICATIVI				DATI DI CLASSAMENTO							DATI DERIVANTI DA
	Sezione Urbana	Foglio	Particella	Sub	Zona Cens.	Micro Zona	Categoria	Classe	Consistenza	Superficie Catastale	Rendita	
1		3	932	11			C/6	2	13 m ²		Euro 40,28	VARIAZIONE del 25/10/2013 Pratica n. VR0358303 in atti dal 25/10/2013 VARIAZIONE DI TOPONOMASTICA-ESATTA RAPPRESENTAZIONE GRAFICA (n. 209262.1/2013)
Indirizzo					VIA DON MARCO PRANDO n. 12 Piano S1							
Notifica					Partita			Mod.58		-		
Annotazioni					-classamento e rendita proposti (d.m. 701/94)							

Situazione dell'unità immobiliare dal 01/01/1992

N.	DATI IDENTIFICATIVI				DATI DI CLASSAMENTO							DATI DERIVANTI DA
	Sezione Urbana	Foglio	Particella	Sub	Zona Cens.	Micro Zona	Categoria	Classe	Consistenza	Superficie Catastale	Rendita	
1		3	932	11			C/6	2	13 m ²		L. 78.000	VARIAZIONE del 01/01/1992 Variazione del quadro tariffario
Indirizzo					[REDACTED]							
Notifica					Partita			74		Mod.58		355

Situazione degli intestati relativa ad atto del 08/06/1982 (antecedente all'impianto meccanografico)

N.	DATI IDENTIFICATIVI				DATI DI CLASSAMENTO							DATI DERIVANTI DA
	Sezione Urbana	Foglio	Particella	Sub	Zona Cens.	Micro Zona	Categoria	Classe	Consistenza	Superficie Catastale	Rendita	
1		3	932	11			C/6	2	13 m ²			FRAZIONAMENTO del 08/06/1982 in atti dal 01/07/1998 CLASSAMENTO IN DATA 07/06/93 (n. 697/1982)
Indirizzo					[REDACTED]							
Notifica					Partita			74		Mod.58		355

L'intestazione alla data della richiesta deriva dai seguenti atti:

Visura storica per immobile

Situazione degli atti informatizzati al 06/07/2023

Situazione degli intestati dal 10/11/2008

N.	DATI ANAGRAFICI	CODICE FISCALE	DIRITTI E ONERI REALI
1	[REDACTED]	[REDACTED]	(1) Proprieta' 1/1
DATI DERIVANTI DA	Atto del 10/11/2008 Pubblico ufficiale [REDACTED] Sede MILANO (MI) Repertorio n. 22619 - UU Sede MILANO (MI) Registrazione n. 29608 registrato in data 28/11/2008 - ATTO RICOGNITIVO Voltura n. 1817.2/2009 - Pratica n. VR0037112 in atti dal 04/02/2009		

Situazione degli intestati dal 28/11/2006

N.	DATI ANAGRAFICI	CODICE FISCALE	DIRITTI E ONERI REALI
1	[REDACTED] CULIA LIVO D [REDACTED]	[REDACTED]	(1) Proprieta' 1/1 fino al 10/11/2008
DATI DERIVANTI DA	Atto del 28/11/2006 Pubblico ufficiale [REDACTED] Sede RHO (MI) Repertorio n. 2385 - COSTITUZIONE DI FONDO IMMOBILIARE CHIUSO Trascrizione n. 37524.1/2006 Reparto PI di VERONA in atti dal 27/12/2006		

Situazione degli intestati dal 03/05/2005

N.	DATI ANAGRAFICI	CODICE FISCALE	DIRITTI E ONERI REALI
1	[REDACTED] Sede in MILANO (MI)	[REDACTED]	(1) Proprieta' 1/1 fino al 28/11/2006
DATI DERIVANTI DA	Atto del 03/05/2005 Pubblico ufficiale [REDACTED] Sede MILANO (MI) Repertorio n. 44562 - MUTAMENTO DI DENOMINAZIONE O RAGIONE SOCIALE Trascrizione n. 13878.1/2005 Reparto PI di VERONA in atti dal 30/05/2005		

Situazione degli intestati dal 10/03/2005

N.	DATI ANAGRAFICI	CODICE FISCALE	DIRITTI E ONERI REALI
1	[REDACTED] Sede in MILANO (MI)	[REDACTED]	(1) Proprieta' 1/1 fino al 03/05/2005
DATI DERIVANTI DA	Atto del 10/03/2005 Pubblico ufficiale [REDACTED] Sede MILANO (MI) Repertorio n. 316944 - CONFERIMENTO IN SOCIETA' Rettifica la trasc. n.860/2005 Trascrizione n. 6694.1/2005 Reparto PI di VERONA in atti dal 23/03/2005		

Situazione degli intestati dal 10/03/2005

N.	DATI ANAGRAFICI	CODICE FISCALE	DIRITTI E ONERI REALI
1	[REDACTED] Sede in MILANO (MI)	[REDACTED]	(1) Proprieta' 1/1 fino al 10/03/2005
DATI DERIVANTI DA	RETTIFICA DI INTESTAZIONE ALL'ATTUALITA' del 10/03/2005 Pubblico ufficiale [REDACTED] Sede MILANO (MI) Repertorio n. 316944 - Trascrizione n. 6694/2005 Reparto PI di VERONA in atti dal 23/03/2005		

Situazione degli intestati dal 21/12/2004

N.	DATI ANAGRAFICI	CODICE FISCALE	DIRITTI E ONERI REALI
1	[REDACTED] Sede in MILANO (MI)	[REDACTED]	(1) Proprieta' 1/1 fino al 10/03/2005
DATI DERIVANTI DA	Atto del 21/12/2004 Pubblico ufficiale [REDACTED] Sede MILANO (MI) Repertorio n. 313022 - CONFERIMENTO IN SOCIETA' Rettificata dalla trasc. n.6694/2005 Trascrizione n. 860.1/2005 Reparto PI di VERONA in atti dal 17/01/2005		

Situazione degli intestati dal 27/03/2003

N.	DATI ANAGRAFICI	CODICE FISCALE	DIRITTI E ONERI REALI
1	[REDACTED] Sede in MILANO (MI)	[REDACTED]	(1) Proprieta' 1/1 fino al 21/12/2004

Visura storica per immobile

Situazione degli atti informatizzati al 06/07/2023

DATI DERIVANTI DA	Atto del 27/03/2003 Pubblico ufficiale [redacted] Sede MILANO (MI) Repertorio n. 279298 - CONFERIMENTO IN SOCIETA' (Passaggi intermedi da esaminare) Trascrizione n. 10670.1/2003 Reparto PI di VERONA in atti dal 24/04/2003		
-------------------	---	--	--

Situazione degli intestati dal 26/12/1991

N.	DATI ANAGRAFICI	CODICE FISCALE	DIRITTI E ONERI REALI
1	[redacted] Sede in VERONA (VR)	[redacted]	(1) Proprieta' 1/1 fino al 27/03/2003
DATI DERIVANTI DA			
Atto del 26/12/1991 Pubblico ufficiale [redacted] Sede VERONA (VR) Repertorio n. 67963 - UR Sede VERONA (VR) Registrazione n. 6219 registrato in data 27/12/1991 - COSTIT. SOCIETA' Voltura n. 3039.1/1997 - Pratica n. 204008 in atti dal 07/06/2001			

Situazione degli intestati relativa ad atto del 08/06/1982 (antecedente all'impianto meccanografico)

N.	DATI ANAGRAFICI	CODICE FISCALE	DIRITTI E ONERI REALI
1	[redacted]	[redacted]	fino al 26/12/1991
DATI DERIVANTI DA			
FRAZIONAMENTO del 08/06/1982 in atti dal 01/07/1998 CLASSAMENTO IN DATA 07/06/93 (n. 697/1982)			

Situazione degli intestati relativa ad atto del 14/04/1983 (antecedente all'impianto meccanografico)

N.	DATI IDENTIFICATIVI				DATI DI CLASSAMENTO							DATI DERIVANTI DA
	Sezione Urbana	Foglio	Particella	Sub	Zona Cens.	Micro Zona	Categoria	Classe	Consistenza	Superficie Catastale	Rendita	
1		3	932	8			C/6	U	136 m ²		L. 775	FUSIONE del 14/04/1983 in atti dal 31/12/1993 FUSIONE , (n. 414/1983)
Indirizzo [redacted]												
Notifica [redacted] Partita 74 Mod.58 -												
Annotazioni di stadio: da verificare												

Situazione degli intestati relativa ad atto del 14/05/1982 (antecedente all'impianto meccanografico)

N.	DATI IDENTIFICATIVI				DATI DI CLASSAMENTO							DATI DERIVANTI DA
	Sezione Urbana	Foglio	Particella	Sub	Zona Cens.	Micro Zona	Categoria	Classe	Consistenza	Superficie Catastale	Rendita	
1		3	932	8			C/6	U	136 m ²		L. 775	FUSIONE del 14/05/1982 in atti dal 17/11/1989 (n. 697/1982)
Indirizzo [redacted]												
Notifica [redacted] Partita 74 Mod.58 -												
Annotazioni di stadio: da verificare												

Visura storica per immobile

Situazione degli atti informatizzati al 06/07/2023

Situazione dell'unità immobiliare e dall'impianto meccanografico

N.	DATI IDENTIFICATIVI				DATI DI CLASSAMENTO							DATI DERIVANTI DA
	Sezione Urbana	Foglio	Particella	Sub	Zona Cens.	Micro Zona	Categoria	Classe	Consistenza	Superficie Catastale	Rendita	
1		3	932	8			C/6	U	136 m ²		L. 775	Impianto meccanografico del 30/06/1987
Indirizzo												
Notifica												
					Partita	74				Mod.58		

L'intestazione alla data della richiesta deriva dai seguenti atti:

Situazione degli intestati dall'impianto meccanografico

N.	DATI ANAGRAFICI	CODICE FISCALE	DIRITTI E ONERI REALI
1			fino al 08/06/1982
DATI DERIVANTI DA		Impianto meccanografico del 30/06/1987	

Visura telematica

Tributi speciali: Euro 0,90

* Codice Fiscale Validato in Anagrafe Tributaria.

**Agenzia del Territorio
CATASTO FABBRICATI
Ufficio Provinciale di
Verona**

Dichiarazione protocollo n. **VR0358303** del **25/10/2013**
Planimetria di u.i.u. in Comune di Castagnaro
Via Don Marco Prando

civ. 16

Identificativi Catastali:
Sezione:
Foglio: 3
Particella: 932
Subalterno: 2



Scheda n. 1 Scala 1:200

PIANO PRIMO
H - 2,98 mt

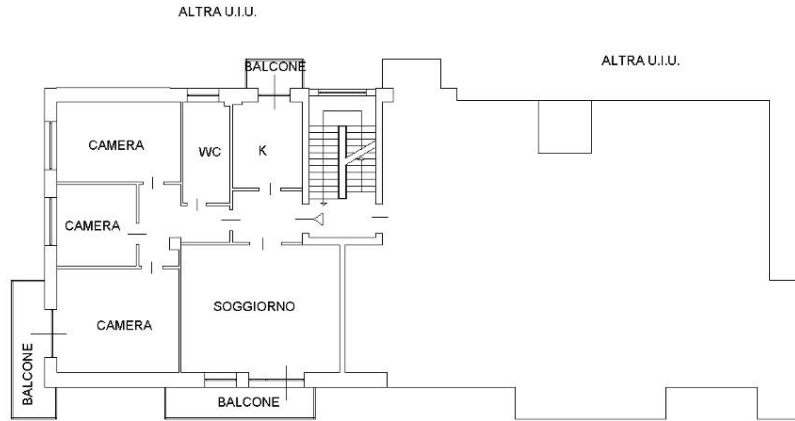

PIANO QUARTO
H - 2,00 mt

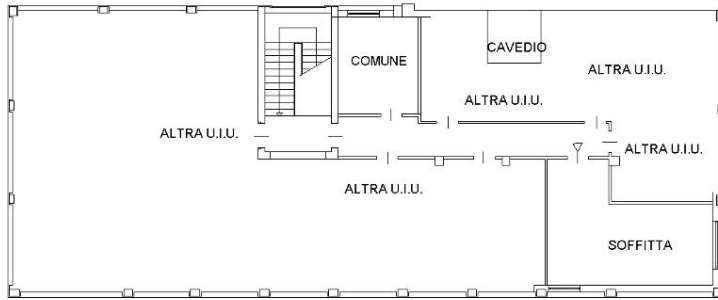

10 metri

10 metri
Catasto dei Fabbricati - Situazione al 06/07/2023 - Comune di CASTAGNARO(C04) - < Foglio 3 - Particella 932 - Subalterno 2 >
VIA DON MARCO PRANDO n. 16 Piano 1-4

**Agenzia del Territorio
CATASTO FABBRICATI
Ufficio Provinciale di
Verona**

Dichiarazione protocollo n. **VR0358303** del **25/10/2013**

Planimetria di u.i.u. in Comune di Castagnaro

Via Don Marco Frando

civ. 12

Identificativi Catastali:

Sezione:

Foglio: 3

Particella: 932

Subalterno: 11

Scheda n. 1 Scala 1:200

**PIANO SEMINTERRATO
H - 2,35 mt**

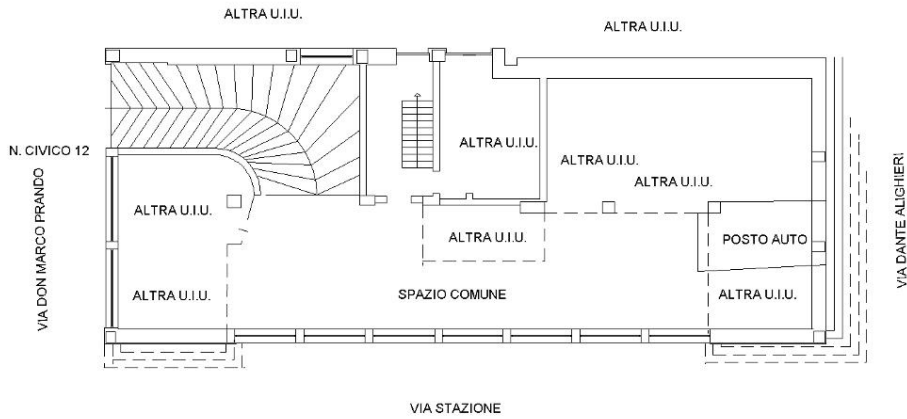

10 metri



VERONA

Ufficio Tecnico Erariale di

ELABORATO PLANIMETRICO

Pag. n. 1 di 1

Ubicazione e riferimenti catastali dell'immobile			
Comune	CASTAGNARO	C.T. Sez. / Fgl.	3 / 3
Via/piazza	via Dante Alighieri n. 1	Mapp.	932
ESTRATTO DI MAPPA		C.E.U. Sez. / Fgl.	3 / 3
scala 1: 1000		Mapp.	932
		Tipo mappa n.	del

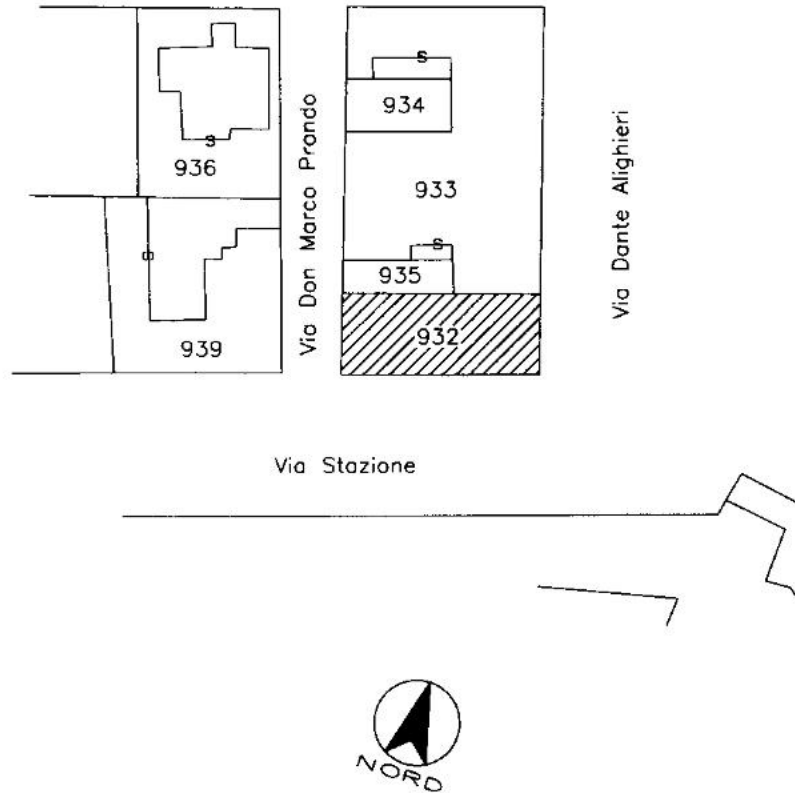

Reno: Istituto Nazionale di Studi e Ricerche Geografiche e Zonizzazione del Territorio - P.V.

Riservato all'Ufficio Tecnico Erariale

Protocollo

487021

Sostituisce il presente mod. EP/1 prot.

Annulato e sostituito dal mod. EP/1 prot.

L'operatore

Elaborato Planimetrico - Catasto dei Fabbricati - Situazione al 06/07/2023 - Comune di CASTAGNARO(C041) - < Foglio 3 Particella 932 >

Ultima planimetria in atti



Ufficio del Territorio / Ufficio Tecnico Erariale
VERONA

di

ELABORATO PLANIMETRICO

Pag. n. 1 di 1

Comune	Sezione	Foglio	Numero	Tipo mappale n.
CASTAGNARO	/	3	932	468

DIMOSTRAZIONE GRAFICA DEI SUBALTERNI ASSEGNATI

scala 1: 5 00

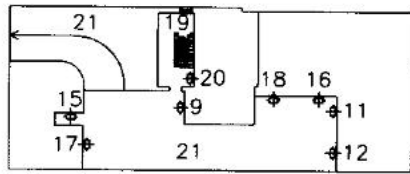

PIANO INTERRATO

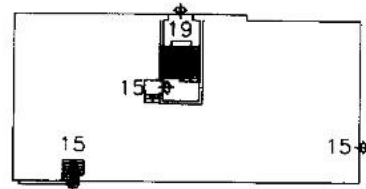

PIANO RIALZATO

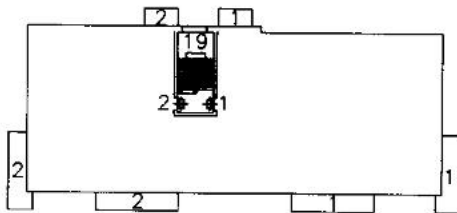

PIANO PRIMO

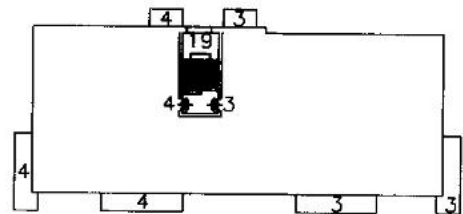

PIANO SECONDO

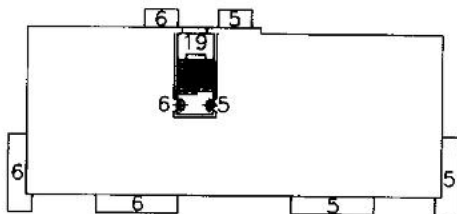

PIANO TERZO

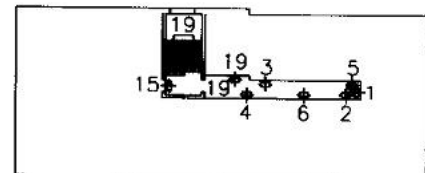

PIANO QUARTO

Riservato all'Ufficio

Protocollo 487071

Sostituisce il precedente mod. EP/2 prot.

Annullato e sostituito dai mod. EP/2 prot.

L'operatore

Ultima planimetria in atti

Catasto dei Fabbricati - Situazione al 06/07/2023 - Comune di CASTAGNARO(C041) - < Foglio 3 Particella 932 >



MINISTERO DELLE FINANZE
DIPARTIMENTO DEL TERRITORIO

Ufficio Tecnico Erariale di VERONA

ELABORATO PLANIMETRICO

ELENCO DEI SUBALTERNI ASSEGNATI

Pag. n. 1 di 1

Comune		Sezione	Foglio	Numero	Tipo mappale n			del	
CASTAGNARO		/	3	932					
Numero	Sub.	UBICAZIONE via/piazza			N. civico	piano	scala	int.	DESCRIZIONE
932	1	via Dante Alighieri			snc	1-4			Abitazione
932	2	via Dante Alighieri			snc	1-4			Abitazione
932	3	via Dante Alighieri			snc	2-4			Abitazione
932	4	via Dante Alighieri			snc	2-4			Abitazione
932	5	via Dante Alighieri			snc	3-4			Abitazione
932	6	via Dante Alighieri			snc	3-4			Abitazione
932	7	via Dante Alighieri			snc				Soppresso
932	8	via Dante Alighieri			snc				Soppresso
932	9	via Dante Alighieri			snc	S1			Posto Auto
932	10	via Dante Alighieri			snc				Soppresso
932	11	via Dante Alighieri			snc	S1			Posto Auto
932	12	via Dante Alighieri			snc	S1			Posto Auto
932	13	via Dante Alighieri			snc				Soppresso
932	14	via Dante Alighieri			snc				Soppresso
932	15	via Dante Alighieri			snc	S1-T			
932	16	via Dante Alighieri			snc	S1			Posto Auto
932	17	via Dante Alighieri			snc	S1			Posto Auto
932	18	via Dante Alighieri			snc	S1			Posto Auto
932	19	via Dante Alighieri			snc	S1-T-1-2-3-4-			B.C.N.C. Vano Scala, Corridoio comune ai s.1 al 6 e 15.
932	20	via Dante Alighieri			snc	S1			B.C.N.C. Centrale Termica comune a tutti i Sub.
932	21	via Dante Alighieri			snc	S1-T			B.C.N.C. Area di manovra, Scivolo comune ai s.9-11-12-15 al 18

Riservato all'Ufficio Tecnico Erariale

Protocollo

487021

Sostituisce il presente mod. EP/3 prot.

Annullato e sostituito dal mod. EP/3 prot.

Ultima planimetria in atti

ACCERTAMENTO DELLA PROPRIETÀ IMMOBILIARE URBANA ELENCO DEI SUBALTERNI ASSEGNATI

Comune CASTAGNARO	Sezione	Foglio 3	Particella 932	Tipo mappale	del:
----------------------	---------	-------------	-------------------	--------------	------

Sub	UBICAZIONE via/piazza	n.civ	Piani	Scala	Int	DESCRIZIONE
1	VIA DON MARCO PRANDO	16	1-4			ABITAZIONI DI TIPO CIVILE
2	VIA DON MARCO PRANDO	16	1-4			ABITAZIONI DI TIPO CIVILE
3	VIA DON MARCO PRANDO	16	2-4			ABITAZIONI DI TIPO CIVILE
4	VIA DON MARCO PRANDO	16	2-4			ABITAZIONI DI TIPO CIVILE
5	VIA DON MARCO PRANDO	16	3-4			ABITAZIONI DI TIPO CIVILE
6	VIA DON MARCO PRANDO	16	3-4			ABITAZIONI DI TIPO CIVILE
7						Immobile Soppresso
8						Immobile Soppresso
9	VIA DON MARCO PRANDO	12	S1			STALLE, SCUDERIE, RIMESSE E AUTORIMESSE
10						Immobile Soppresso
11	VIA DON MARCO PRANDO	12	S1			STALLE, SCUDERIE, RIMESSE E AUTORIMESSE
12	VIA DON MARCO PRANDO	12	S1			STALLE, SCUDERIE, RIMESSE E AUTORIMESSE
13						Immobile Soppresso
14						Immobile Soppresso
15	VIA DON MARCO PRANDO	12	4 - S1-T			ISTITUTI DI CREDITO, CAMBIO ED ASSICURAZIONE (QUANDO PER LE LORO CARATTERISTICHE NON SONO COMPARABILI CON LE UNITA' TIPO DI RIFERIMENTO)
16	VIA DON MARCO PRANDO	12	S1			STALLE, SCUDERIE, RIMESSE E AUTORIMESSE
17	VIA DON MARCO PRANDO	12	S1			STALLE, SCUDERIE, RIMESSE E AUTORIMESSE
18	VIA DON MARCO PRANDO	12	S1			STALLE, SCUDERIE, RIMESSE E AUTORIMESSE
19	VIA DON MARCO PRANDO	12	1-2 - 3-4 - S1-T			Bene comune non censibile
20	VIA DON MARCO PRANDO	12	S1			Bene comune non censibile
21	VIA DON MARCO PRANDO	12	S1			Bene comune non censibile



N=8400

E=15300

I Particella: 932

Comune: (VR) CASTAGNARO
Foglio: 3

Scala originale: 1:2000
Dimensione cornice: 534.000 x 378.000 met#Protocollo pratica T250687/2023

6-Aug-2023 14:59:48