

**Agenzia del Territorio
CATASTO FABBRICATI
Ufficio Provinciale di
Teramo**

Dichiarazione protocollo n. TE0103970 del 16/10/2006

Planimetria di u.i.u. in Comune di Corropoli

Viale Piane San Donato

civ.

Identificativi Catastali:

Sezione:

Foglio: 18

Particella: 1155

Subalterno: 1

Completato da:

Iscritto all'albo:
Geometri

Prov. Teramo

N. 1143

Scheda n. 1

Scala 1:200

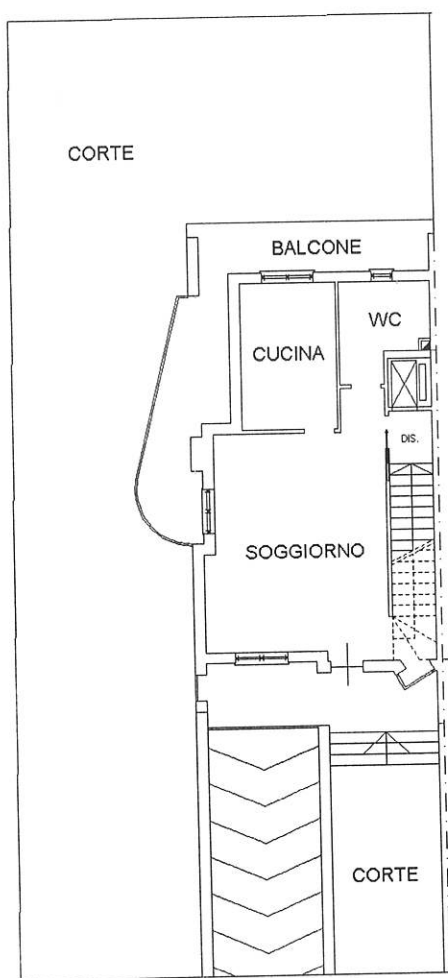

PIANO TERRA

h.=2.70mt.

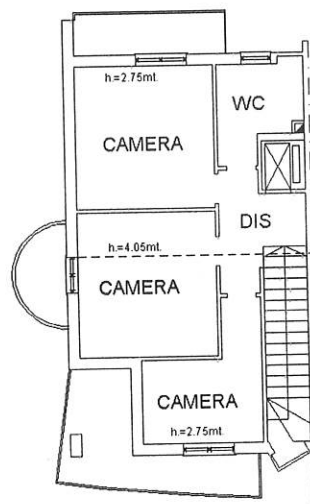

PIANO PRIMO

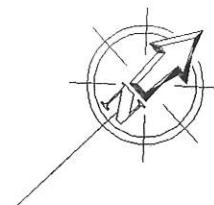

Ultima planimetria in atti

Data: 20/09/2022 - n. T372233 - Richiedente: BLDCSR62R11F831Y

Totale schede: 1 - Formato di acquisizione: A4(210x297) - Formato stampa richiesto: A4(210x297)

Catasto dei Fabbricati - Situazione al 20/09/2022 - Comune di CORROPOLI(D043) - < Foglio 18 - Particella 1155 - Subalterno 1 >
VIALE PIANE SAN DONATO Piano T-1