

**ELABORATO PLANIMETRICO**

elaborato da:  
Blucci Marco

scritto all'albo:  
geometri

Prov. Perugia N. 4298

**Agenzia del Territorio  
CATASTO FABBRICATI  
Ufficio Provinciale di  
Perugia**

Comune di Perugia  
Foglio: 229 Particella: 1285

Protocollo n. del  
Tipo Mappale n. del

Restituzione grafica dei subalterni

Scala 1 : 500

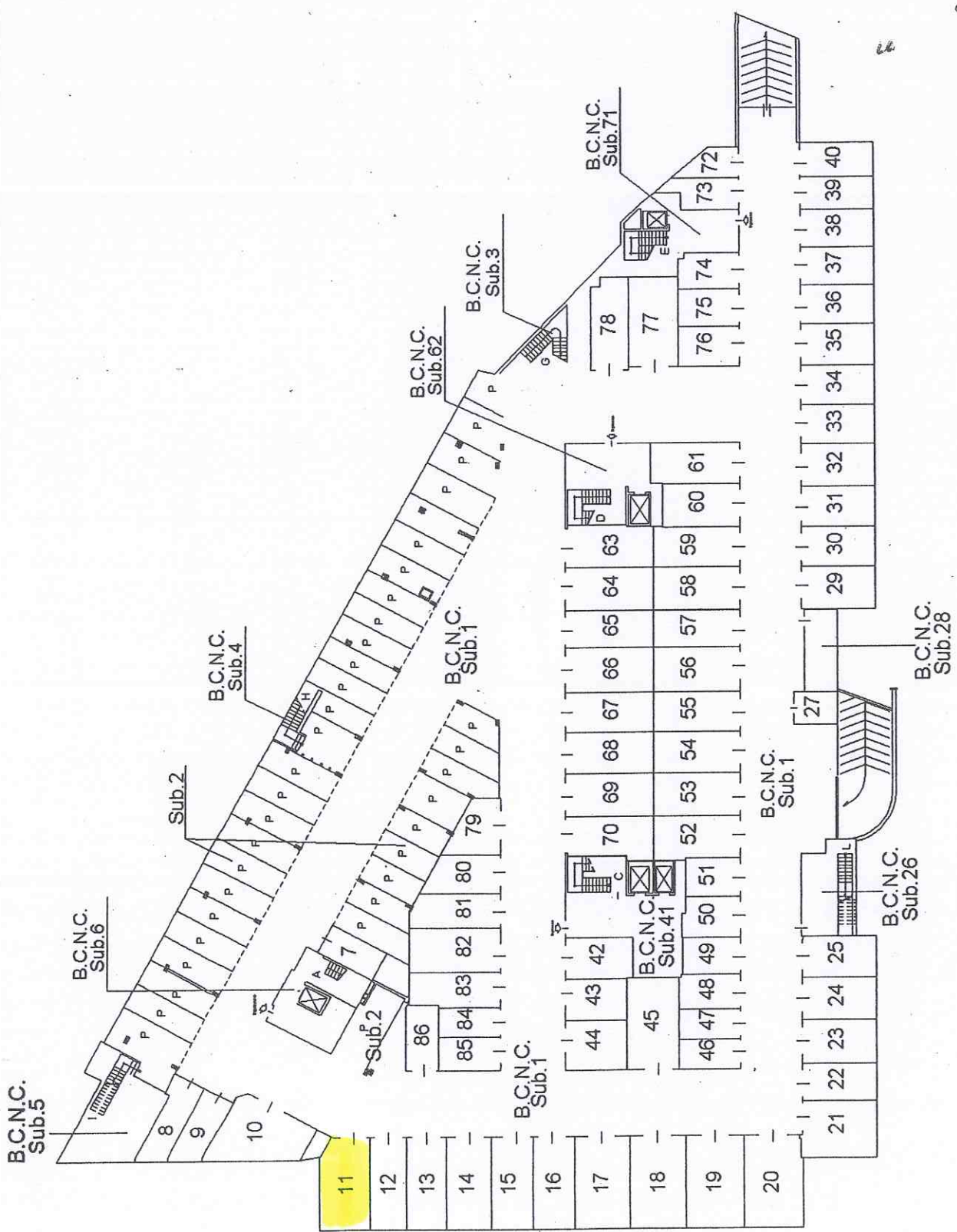
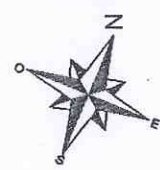

**PIANO PRIMO INTERRATO**

Agenzia del Territorio  
**CATASTO FABBRICATI**  
Ufficio Provinciale di  
Perugia

Dichiarazione protocollo n. \_\_\_\_\_ del \_\_\_\_\_  
Planimetria di u.i.u. in Comune di Perugia  
Strada Trasimeno Ovest

civ. SNC

Identificativi Catastali:

Sezione:  
Foglio: 229  
Particella: 1285  
Subalterno: 11

Compilata da:  
Millucci Marco

Iscritto all'albo:  
Geometri

Prov. Perugia

N. 4298

Scheda n. 1

Scala 1:100

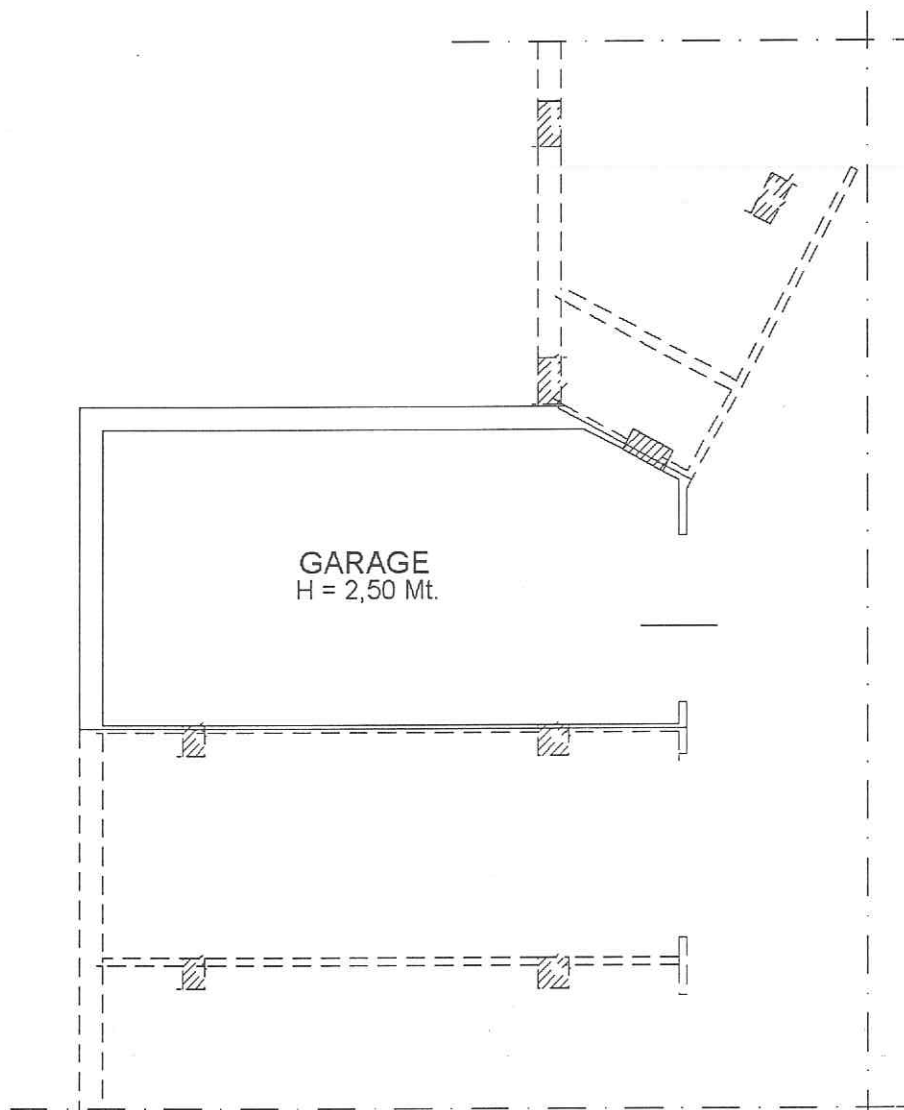

PIANO PRIMO INTERRATO

