

**Agenzia del Territorio  
CATASTO FABBRICATI  
Ufficio Provinciale di  
Cuneo**

Dichiarazione protocollo n. CN0316019 del 31/08/2010

Planimetria di u.i.u. in Comune di Villanova Mondovi'

Via Luigi Einaudi

civ. 3

Identificativi Catastali:

Sezione:

Foglio: 4

Particella: 378

Subalterno: 5

Compilata da:

Bottero Giuseppe

Iscritto all'albo:  
Geometri

Prov. Mondovi'

N. 487

Scheda n. 1

Scala 1:200

### PIANO TERRENO h. ml.3.00

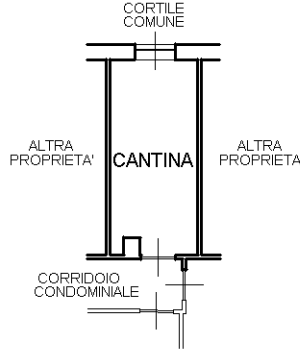

### PIANO TERZO h. ml.2.70

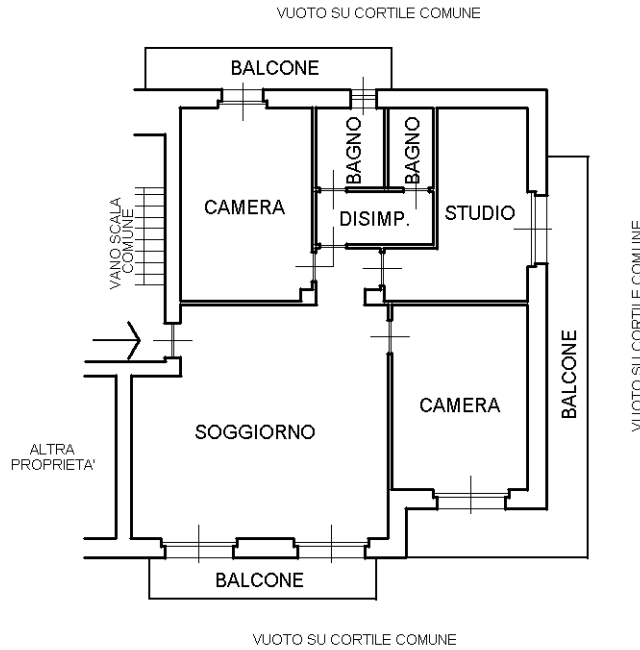

### PIANO QUARTO

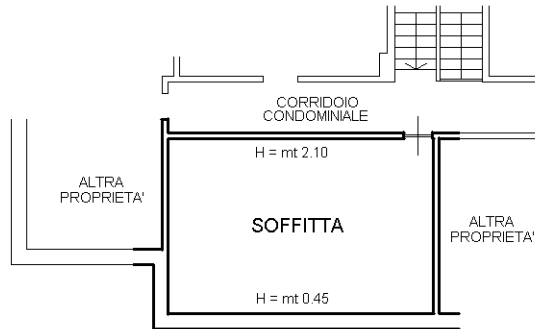

Ultima planimetria in atti

**Agenzia del Territorio  
CATASTO FABBRICATI  
Ufficio Provinciale di  
Cuneo**

Dichiarazione protocollo n. CN0316019 del 31/08/2010

Planimetria di u.i.u. in Comune di Villanova Mondovi'

Via Luigi Einaudi

civ. 3

Identificativi Catastali:

Sezione:

Foglio: 4

Particella: 378

Subalterno: 11

Compilata da:

Bottero Giuseppe

Iscritto all'albo:  
Geometri

Prov. Mondovi'

N. 487

Scheda n. 1

Scala 1:200

**PIANO TERRENO h. ml. 2.95**

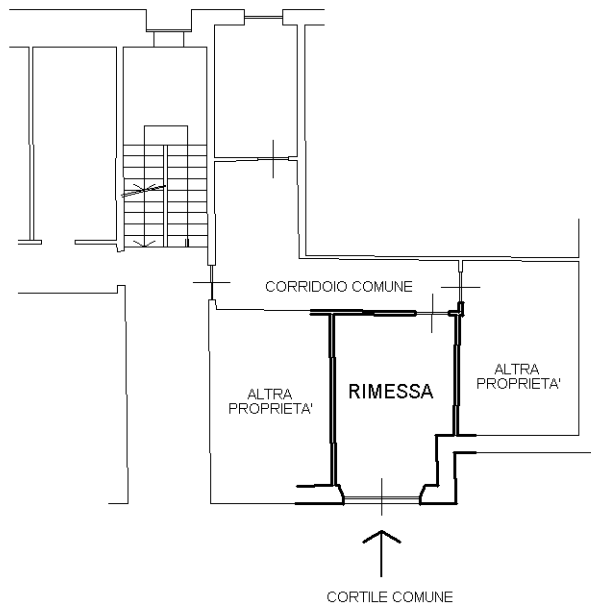

Ultima planimetria in atti

Data: 30/06/2024 - n. T9472 - Richiedente: RLLGCM85E29F351P

Totale schede: 1 - Formato di acquisizione: A4(210x297) - Formato stampa richiesto: A4(210x297)

Catasto dei Fabbricati - Situazione al 30/06/2024 - Comune di VILLANOVA MONDOVI'(L974) - < Foglio 4 - Particella 378 - Subalterno 11 >  
VIA LUIGIEINAUDI n. 3 Piano T

STATO DICHIARATO

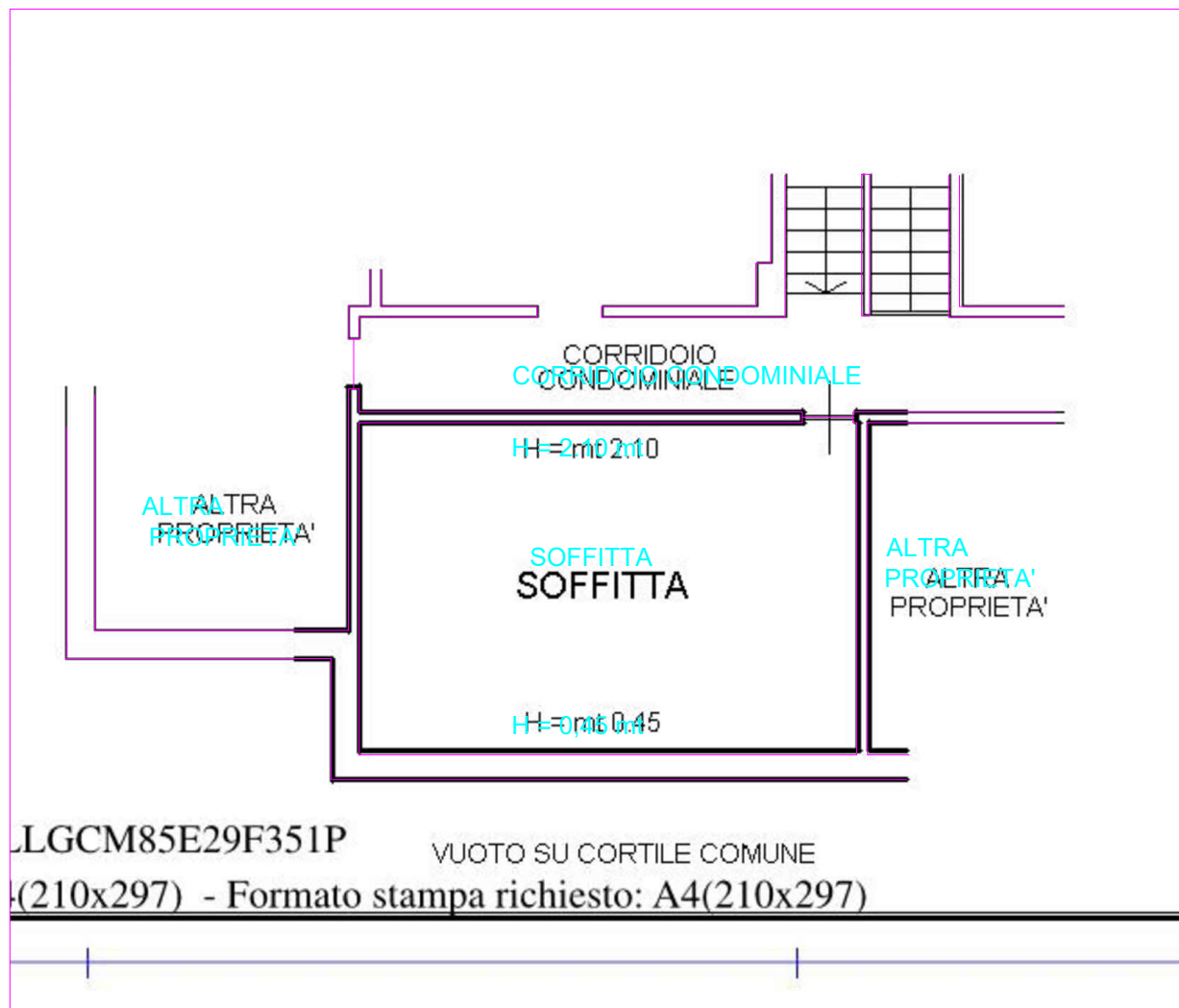

STATO DI FATTO  
Comparativa

