

**Agenzia del Territorio
CATASTO FABBRICATI
Ufficio Provinciale di
Palermo**

Dichiarazione protocollo n. PA0104067 del 25/02/2009

Planimetria di u.i.u. in Comune di Alia

Contrada Portella Dello Scavo

civ. SNC

Identificativi Catastali:

Sezione:
Foglio: 30
Particella: 630
Subalterno: 1

Compilata da:
Battaglia Castrenze
Iscritto all'albo:
Geometri

Prov. Palermo

N. 3760

Scheda n. 1

Scala 1:500

PIANTA PIANO TERRA

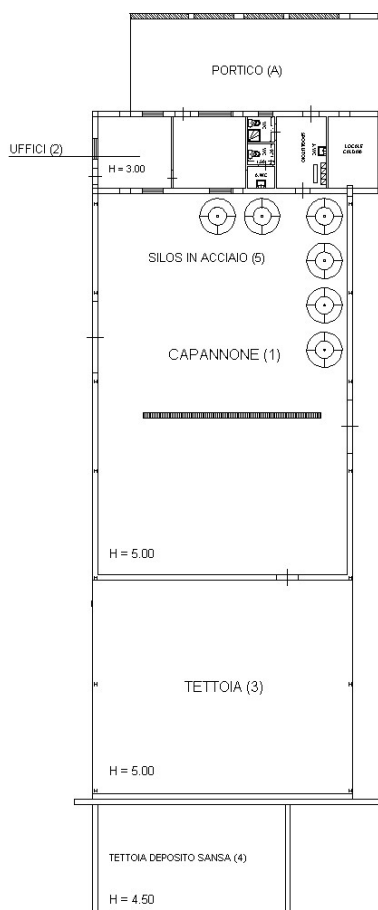

CONTRADA PORTELLA DELLO SCAVO SNC

Ultima planimetria in atti

Data: 18/03/2022 - n. T438870 - Richiedente: GNTDVD69B28G273Y

Totale schede: 2 - Formato di acquisizione: A4(210x297) - Formato stampa richiesto: A4(210x297)

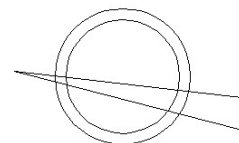

Catasto dei Fabbricati - Situazione al 18/03/2022 - Comune di ALIA(A195) - < Foglio 30 - Particella 630 - Subalterno 1 >
CONTRADA PORTELLA DELLO SCAVO n. SNC Piano T

**Agenzia del Territorio
CATASTO FABBRICATI
Ufficio Provinciale di
Palermo**

Dichiarazione protocollo n. PA0104067 del 25/02/2009

Planimetria di u.i.u. in Comune di **Alia**

Contrada Portella Dello Scavo

civ. **SNC**

Identificativi Catastali:

Sezione:

Foglio: **30**

Particella: **630**

Subalterno: **1**

Compilata da:

Battaglia Castrenze

Iscritto all'albo:

Geometri

Prov. **Palermo**

N. **3760**

Scheda n. **2**

Scala 1: **100**

**PARTICOLARE PLANIMETRIA (2)
PIANTA PIANO TERRA**

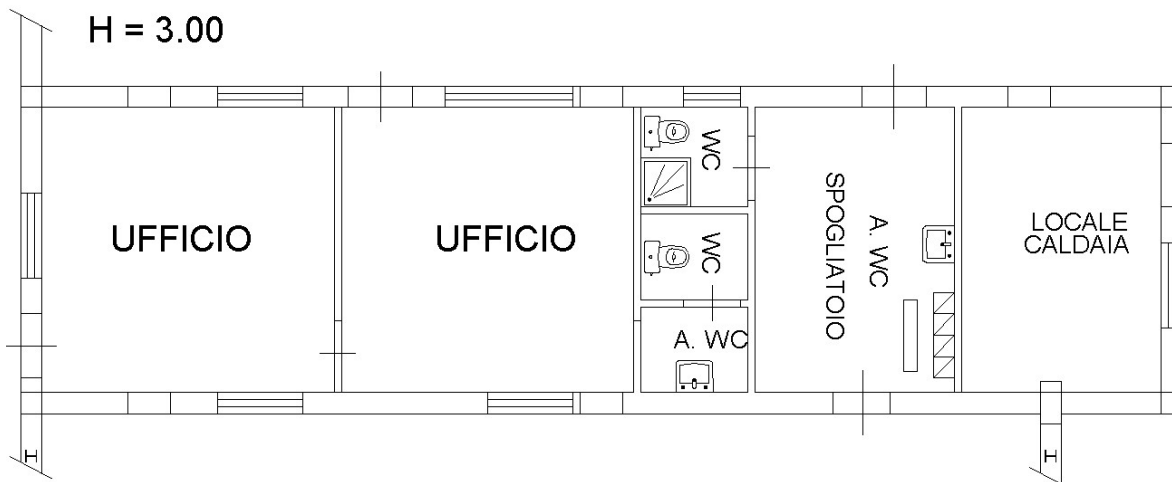

CONTRADA PORTELLA DELLO SCAVO

Ultima planimetria in atti

**Agenzia del Territorio
CATASTO FABBRICATI
Ufficio Provinciale di
Palermo**

Dichiarazione protocollo n. PA0104067 del 25/02/2009 Planimetria di u.i.u. in Comune di Alia Contrada Portella Dello Scavo civ. SNC	
Identificativi Catastali: Sezione: Foglio: 30 Particella: 630 Subalterno: 2	Compilata da: Battaglia Castrenze Iscritto all'albo: Geometri Prov. Palermo N. 3760

Scheda n. 1 Scala 1:200

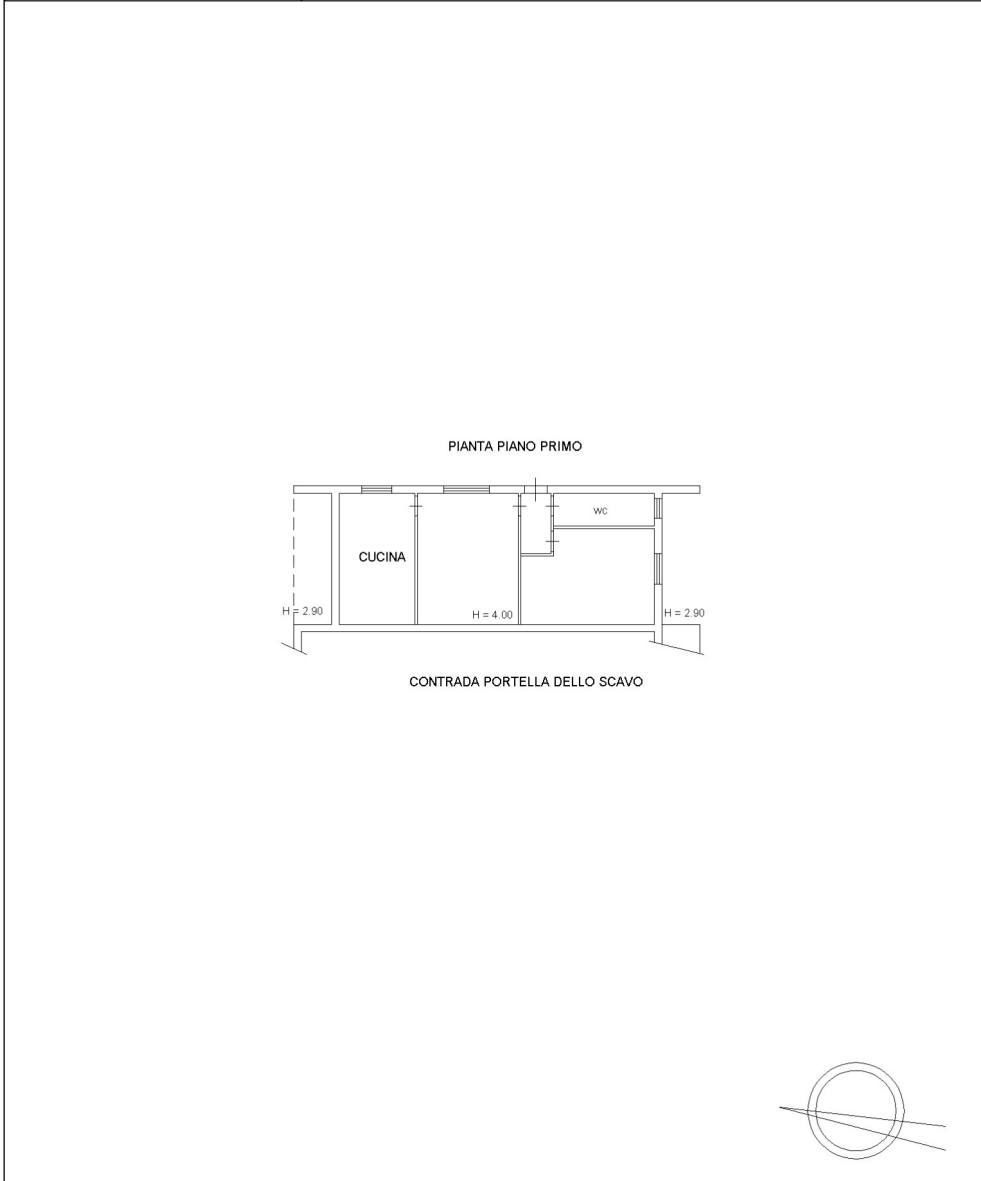

mapa 01

Catasto dei Fabbricati - Situazione al 18/03/2022 - Comune di ALIA(A195) - < Foglio 30 - Particella 630 - Subalterno 2 >
CONTRADA PORTELLA DELLO SCAVO n. SNC Piano 1

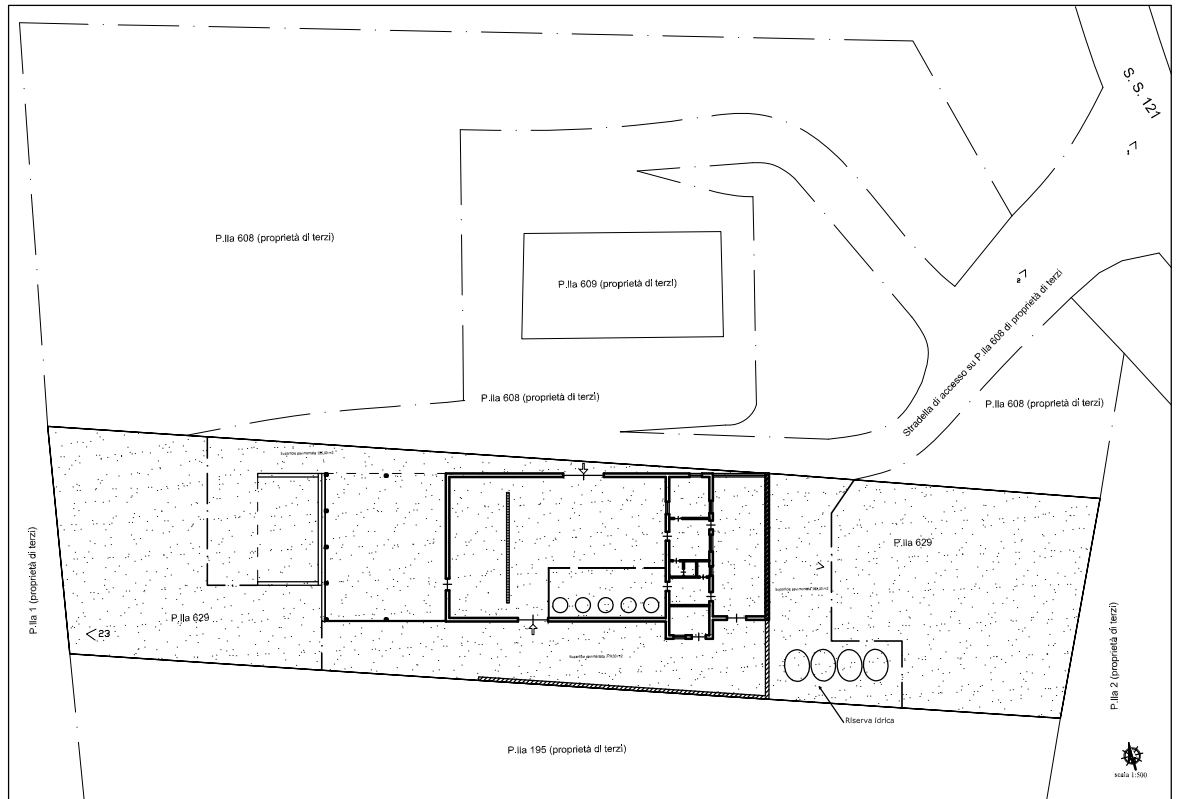

P.Ila 608 (proprietà di terzi)

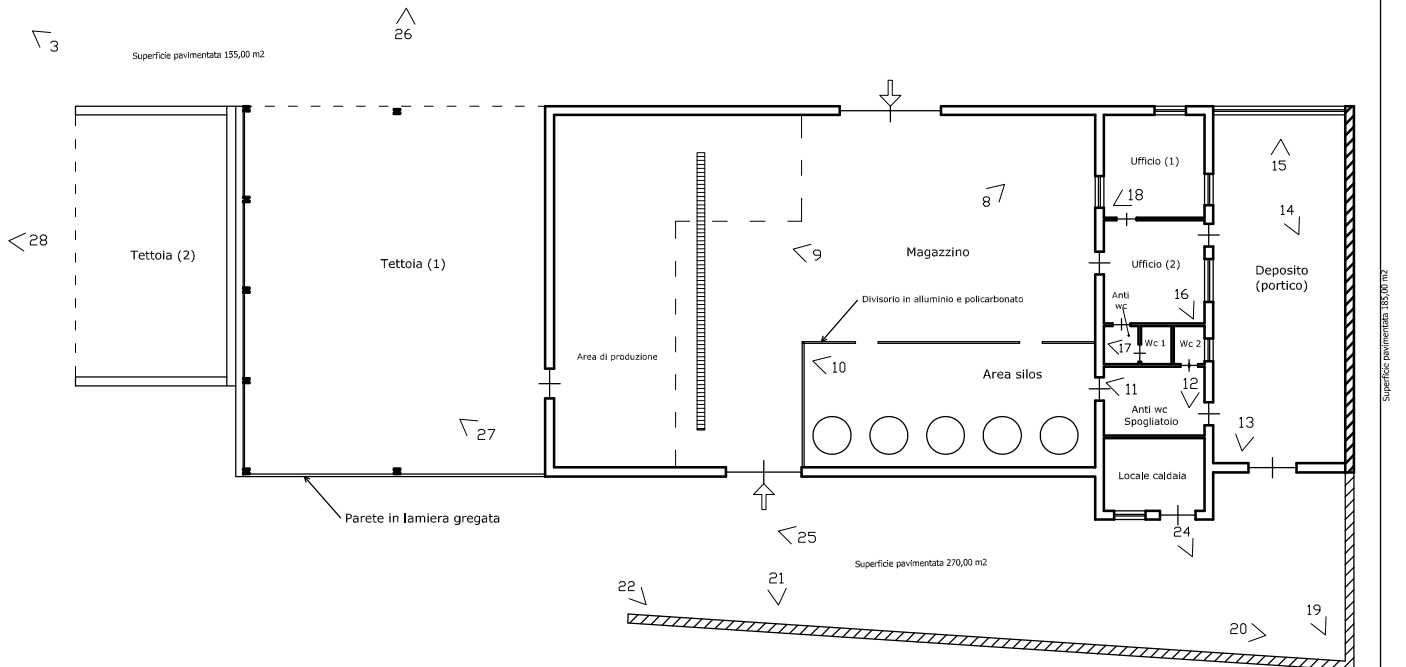

Dati Metrici

Superficie lorda magazzino	322,80 mq	Superficie utile magazzino	300,00 mq
Superficie lorda uffici	37,50 mq	Superficie utile uffici	32,50 mq
Superficie lorda wc e locale caldaia	34,10 mq	Superficie utile wc e locale caldaia	28,10 mq
Superficie lorda deposito (portico)	81,10 mq	Superficie utile deposito (portico)	72,40 mq
Superficie tettoia (1)	180,20 mq		
Superficie tettoia (2)	70,50 mq		
Superficie area esterna pavimentata	610,00 mq		
Superficie terreno agricolo	901,00 mq		

Legenda

Coni ottici 

P.Ila 195 (proprietà di terzi)



scala 1:200

Dati Metrici	
Superficie Lorda 1° p.	77,00 mq
Superficie Utile 1° p.	63,00 mq

Legenda	
Coni ottici	 13

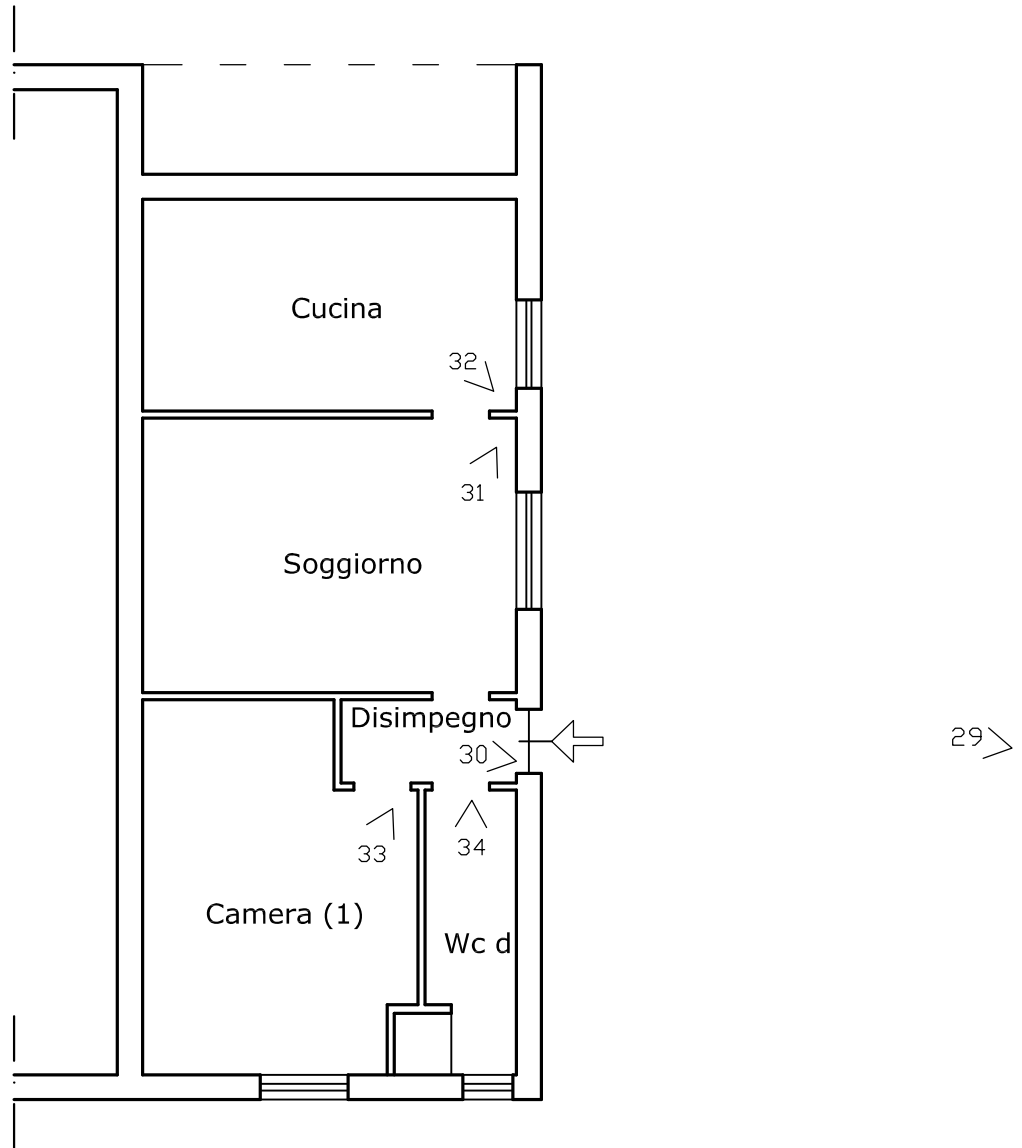

scala 1:100

Planimetria con demolizioni e ricostruzioni immobile piano terra sito ad Alia C.da Portella dello Scavo snc - Fig. 30 p.la 630 sub 1

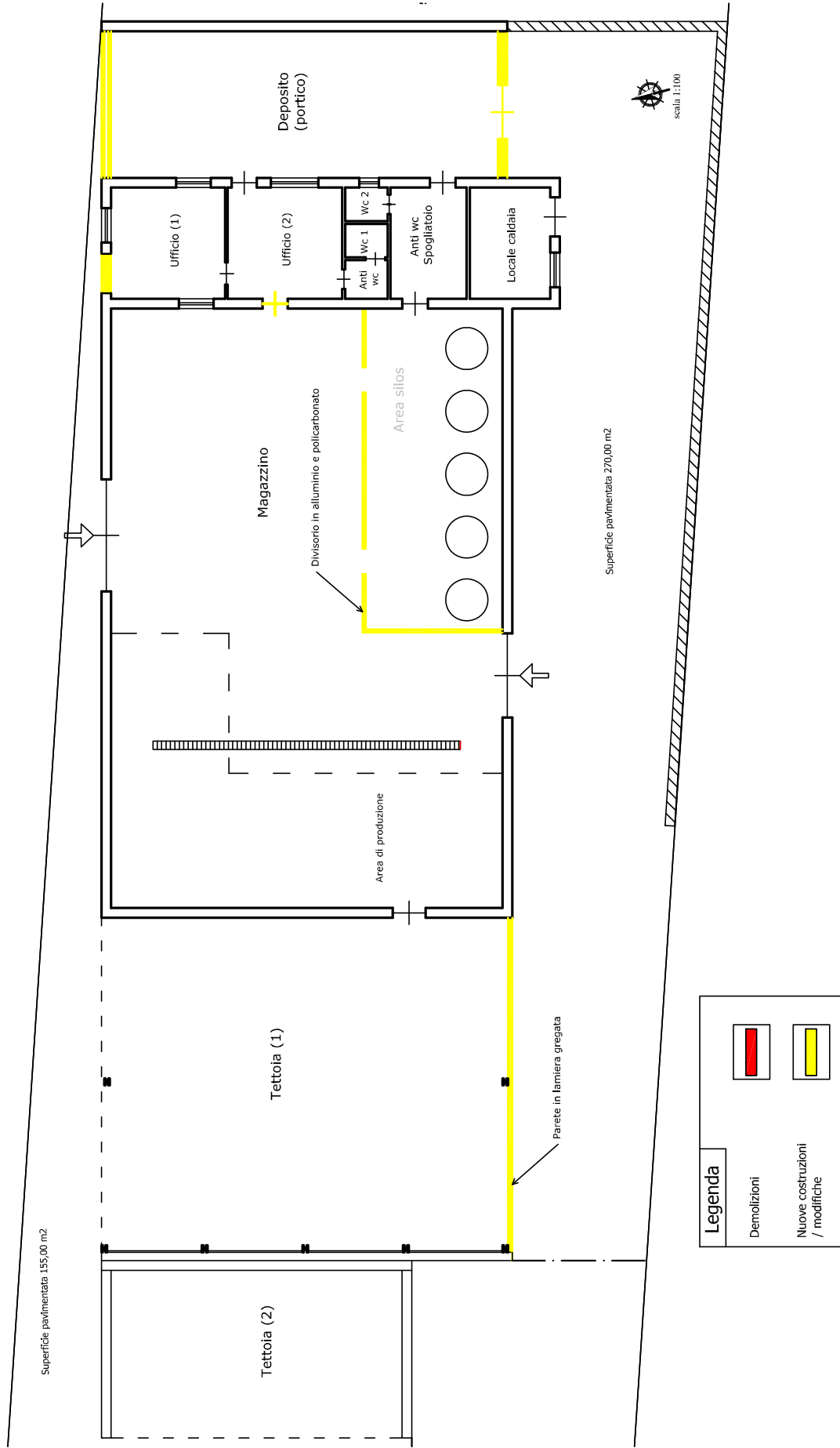

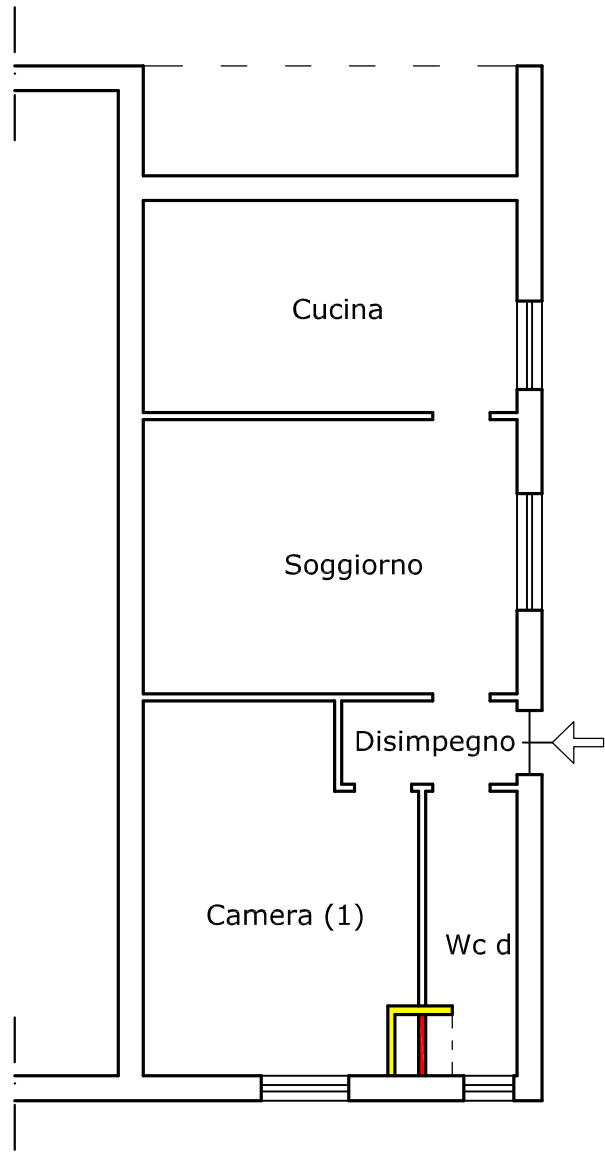

Legenda	
Demolizioni	
Nuove costruzioni / modifiche	



scala 1:100

Schema planimetrico con indicati i Beni N° 1 e N° 2, le particelle confinanti e la stradella di accesso ai Beni 1, 2, e 3 su particella 609 di proprietà aliena

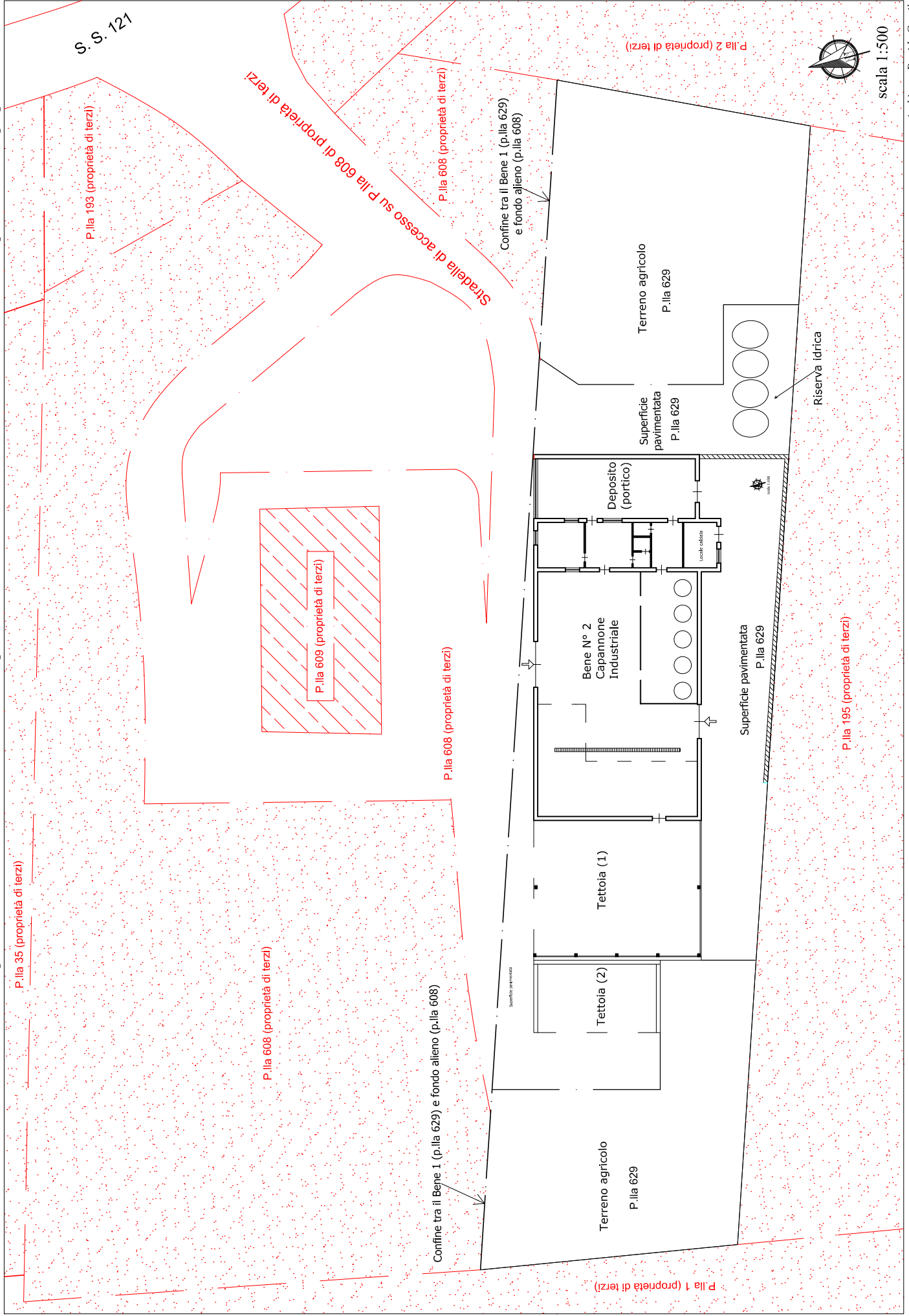

scala 1:500