

# ELABORATO FOTOGRAFICO

*Arch. Antonella Solinas*

Locali commerciali (n. 4) e Appartamenti (n. 9) ubicati in Bosa (OR) all'interno di un fabbricato posto tra Corso Vittorio Emanuele II, Vico Palazzo e Via Del Carmine.



## Piano Terra



## Liquidazione Giudiziale n. 5/2022

Massa dei Creditori della Liquidazione Giudiziale di

vs





**Piano Primo**



Piano Secondo



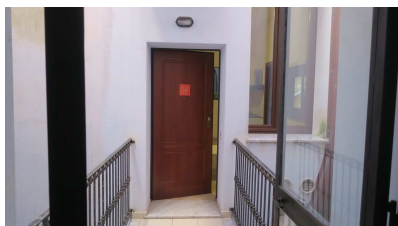

### Piano Terzo



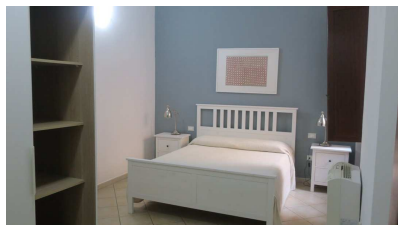

### Piano Quarto

